LA PRENSA

Año XLIV — Núm. 15.661 | 2 | BUENOS AIRES, DOMINGO 21 DE SEPTIEMBRE DE 1913 | Dirección y Administración: Avenida de Mayo 567 y 575

EDICION DE 24 PAGINAS

DIVERSIONES PUBLICAS

TEATROS

COLON.—Concesionario: C. Ciacchi. Temporada de bailes rusos.

Domingo 21 de Septiembre. A las 2.45 p. m. Primera matinée. Función extraordinaria fuera de abono. A precios reducidos.—Le pavillon D'Armide, Les sylphides. Le spectre de la rose. Marcho et danses polovtsiennes du prince Igor.

OTRO—Domingo 21, á las 9 p. m. Unico gran concierto del célebre violinista Franz Von Vecsey acompañado por la orquesta del teatro Colón, bajo la dirección del maestro F. Cattelani.—Platea con entrada $ 8.

OPERA. — Compañía dramática italiana. Tina di Lorenzo.—Domingo 21.—Tarde á las 2.45: Matinée extraordinaria.—Para niños. El cuco y el segretario. Platea con entrada á $.—Noche á las 8.45: Función extraordinaria.—La signora dalle camelie, drama en 5 actos, de A. Dumas (hijo). Platea con entrada á $.

Lunes.—Descanso.

Martes—1ª función del nuevo abono.—La locandiera. El benjamino della donna.

Miércoles—Gran función de gala á beneficio de las víctimas de la inundación.—I mariti.

Nota: La cazuela se reserva para señoras solamente.

Nuevo abono á 10 funciones—Martes, Jueves, Sábado y Domingo.—Palco bajo y balcón, $ 200; id altos, id 160; id cazuela, id 120; Tertulias platea, id 30; id balcón, id 40.

Nota: Los abonos se reciben de 10 á 11 y de 3 á 5 en la secretaría del teatro, Sulpacha 389.

ODEON — Compañía dramática alemana. Dirección: Bluhm-Lesiaz. — Domingo 21, á las 8.30 p. m.—5ª función de abono.—Stein unter steinen.

COLISEO—Sociedad Argentina de Música de Cámara. Dirección artística: Fontova-López Naguil.—Gran festival (audición extraordinaria) para el lunes 22 del corriente á las 9 en punto de la noche. — Programa: Schubert (octeto), Dvorák (quinteto) Svendsen (octeto). Platea con entrada $ 4.

COLISEO — Compañía italiana de ópera cómica. Scognamiglio Caramba.—Domingo 21—Tarde á las 2.45: 7ª matinée de abono.—Noche á las 8.45: Función extraordinaria.—En las dos funciones: Estanciería. Platea con entrada de tarde $ 4, de noche $ 5.

Lunes 22—Por última vez: Eva.

—En ensayo, 13, gran revista Italo-Argentina.

POLITEAMA ARGENTINO — Temporada de 1913. Tournée en Sud América. Gran compañía italiana de operetas del Cav. Ettore Vitale.—Domingo 21—Tarde á las 2.30 y noche á las 8.45: I granatieri. Platea con entrada á $.

En breve estreno de la nueva opereta en 3 actos de R. Vilson: Miss Cornanusa.

SAN MARTIN—Compañía de zarzuela española Velazco, Director artístico, Manuel Penella.—Domingo 21—Tarde á las 3: El viaje de la vida, Amor ciego, La España de pandereta.—Noche, á las 7.45: La España de pandereta, La gatita blanca, El ratón y coupletos por Julia Fons, La España de pandereta.

VICTORIA—Compañía de opereta y zarzuela española. Director: Manuel Casas. —Domingo 21—Tarde á las 2.45: Ultima función y despedida de la compañía.—La novia del teniente.—Noche á las 8.45: Marina.

El 22 debut del notable ilusionista doctor Adevan.

NUEVO — Compañía Pablo Podestá. — Domingo 21—Tarde á las 3 y noche á las 8.—Perdidos en la luz.

MAYO—Compañía española de zarzuela dirigida por Casimiro Ortas (padre é hijo).—Domingo 21—Tarde á las 2.45: María Luisa, La tirana, De barrios bajos. Noche á las 7.45: De barrios bajos, Mollores de viento, La costa azul. El nuevo testamento.

BUENOS AIRES — Compañía cómico dramática española, Plana-Llano. Domingo 21—Tarde á las 2.45: Nocturno, La enemiga.—Noche á las 8.45: Lo positivo, Sollozo en el mundo

APOLO—Gran compañía de zarzuela mixta, Rogelio Juárez.—Domingo 21.—Tarde á las 2.45: Doña Juanita, La carrera de Madrid, Los muñecos de los reyes.—Noche á la 7.45: Los muñecos de los reyes, Doña Juanita, Las empanadas, Los muñecos de los reyes.

COMEDIA—Compañía dramática española María Díez.—Director: Nicolás Carreras.—Domingo 21—Tarde y noche: Hamlet.

NACIONAL CORRIENTES — Gran compañía cómico-dramática nacional, Jerónimo Podestá.—Domingo 21 — Tarde á las 2.45 y noche á las 8.45: Que calor con tanto viento, Jack Wallid.

AVENIDA—Compañía cómico-lírica española dirigida por el autor Eugenio Casals.—Domingo 21—Tarde á las 2.30: La hija del mar, El viaje de la vida, El pretendiente.—Noche á las 8: Tenorio musical, El viaje de la vida, El pretendiente, La carne flaca.

ARGENTINO — Compañía de comedias y vaudevilles, Florencio Parravicini. — Domingo 21—Tarde á las 2.45 y noche á las 8.45: El puntapié Juez de crimen.

MODERNO—Empresa: B. Meyer. — Compañía cómico italiana, Almirante. — Domingo 21, á las 8.45 p. m.—Por primera vez: La dame de chez Maxim's.

NACIONAL NORTE — Santa Fe 1860. — Compañía dramática nacional, Gámez-Rosich.—Domingo 21 — Tarde á las 2.45: La comedia de hoy, Los cardales.—Noche á las 8.45: La llamarada.

MARCONI — Compañía dramática italiana del célebre artista, Ermete Novelli. —Domingo 21—Tarde á las 2.45: Papá Leonnard.—Noche á las 8.45: Luigi XI, Lucrezia Borgia.

VARIEDADES Y CIRCOS

CASINO — Maipú entre Sarmiento y Corrientes.—Domingo 21 — Noche á las 8.30: 3 grandes debuts.—Trio Parivol, The Morlaye, Rosancy.

ROYAL THEATRE — Corrientes 829 — Gran éxito de la nueva revista titulada: Vers París!, en 2 actos y 8 cuadros. Domingo matinée para familias.

SKATING RINK, Florida 146, altos. — Salón de patinaje. Tres secciones diarias. Mañana, tarde y noche. Banda militar.

CIRCO ANSELMI — Larrea y Lavalle. — Domingo 21—Tarde: Rifa gratis de una pelota de foot-ball.—Los hermanos Barrientos.—Noche: Los icaristas modernos.—El payador Santos Vega, Pelandre, Bebecito.

POLITEAMA ANSELMI—Montes de Oca esquina Rocha (Barracas al Norte).—Domingo 21—Tarde: Obsequio de caramelos á los niños.—El payador Santos Vega. —Noche: Exito de la troupe acrobática.—Amor y juego, El tango.

ANFITEATRO — Circo Franck Boston.— Domingo 21—Tarde á las 2.45: Matinée.—Noche á las 8.45: Variado programa y luchas.

CIRCO COLISEO FLORESTA—Próximamente debut de dos grandes compañías una acrobática y ecuestre y otra de dramas criollos.

FRONTON BUENOS AIRES — Córdoba 1130.—Hoy á las 3 p. m.—Grandioso partido de pelota á cesta á 50 tantos.—Irún, Marquinés y Yurrita contra Josoito, Cecilio y Erandu.

1p

PARQUE JAPONES—Callao y Paseo de Julio.—Temporada de invierno. Abierto todos los domingos y días festivos, tarde y noche. Debuts en el Circo Romano: Panorama en el ferrocarril escénico y 50 atracciones variadas. Entrada: 1 $, con dos vales gratuítos, uno para el teatro y otro para una atracción.

ROMERIAS españolas EN FLORESTA, calle Medina y Mozart, altura 9200 Rivadavia. Domingos, 2 á 7, gaita y banda estilo España. Caballeros 1 $, señoras gratis.

1p

CINEMATOGRAFOS

PALACE THEATRE — Corrientes 757. — Lunes 22—Gran concurso de tango. Primera noche de moda.

EMPIRE THEATRE—Corrientes y Maipú. —Hoy: Matinée dedicado al mundo infantil.—Sergio Pannie, La fierecilla domada.—Mañana: Ultimos días de Pompeya.

PETIT PALACE — Libertad 976. — Hoy domingo 21—Gran éxito. El hombre que asesinó.

SELECT Sulpacha 482—El salón de más lujo y confort de la capital.—3 funciones diarias.—Matinée por secciones. Platea 0.30.—De noche función entera. Orquesta de 25 profesores.

ELYSEE PALACE—Cangallo 1040. — Elegante salón de biógrafo, especial para familias. Dos funciones diarias, tarde y noche, con interesantes estrenos. — Orquesta.

VARIEDADES (Plaza Constitución). — Gran biógrafo.—Domingo 21—Tarde y noche. A pedido general Protea y muchas otras novedades.

BIOGRAFO LIBERTAD — Libertad 944— Salón especial para familias.—Domingo 21—Grandes estrenos. Matinée sección 0.20. Función completa 5 secciones 0.60 cts. Noche sección 0.20 cts. Función completa 4 secciones 0.70 cts.

CINE OPERA—Corrientes 846.—Todos los días hábiles, 2 funciones por secciones. Matinée á las 2.30. Platea, $ 0.20. Noche, á las 8.45. Platea $ 0.30.

GRAN BIOGRAFO LAVALLE — Lavalle 932. El más moderno. Programa de la Sociedad General Cinematográfica.—Domingo 21—Estrenos: Salvación de un alma, Sergio Faulu, Metropolitan de París. A las 1.30 y á las 8 p. m.

CINE BELLA VISTA, PUEYRREDON 336. Hoy tarde y noche, grandioso programa. Mañana: Quo-vadis?

1p

BUCKINGHAM BIOGRAFO, Corrientes 1752—Estrenos: Idilio roto, 4 p.; Historia de un Cendrillón, 6 p.; Pathé Journal 229. El velo blanco 6 p., Bella [illegible] mana. Sección 0.20. Orquesta.

1p

AVISOS PARA SEÑORAS Y SEÑORITAS

AZURCIR Y TEJER TODA CLASE DE ropa. Esmeralda 548. v30a.

A $ 9.50 SOMBREROS RECLAME, formas tagal seda, $ 5.50 y 2.30, B. de Irigoyen 410. v25

AZURCIR Y TEJER EN TODA CLASE de ropa, Maipú 746, zurcidora premiada. v30

A LOS MOLDES EXACTOS, SE CORTA en género, se prueba á ninyana, corte científico y único, academia Cangallo 1224.

ATENCION! A LA ZURCIDORA PREmiada, Corrientes 1251 y Malabia 1337, Palermo. v22

AIGRETTES, PARADIS, NOVEDADES Y formas. Sombreros adornados y recibidos de París. Precios módicos, Callao 689. v28

ADELGAZAR RAPIDO Y seguro, MASAjes eléctricos, aparatos modernos, masajista alemana, diplomada; Sarmiento 971, 3er. piso, dep. E. v21

EL VELLO EXTIRPADO POR LA DEplilación eléctrica nunca reaparece. Prueba gratis: Sra. Margarita Bagley Crawford, Junín 262, depto. H. Consultas de 9 a. m. á 6 p. m. v22

FAJA "NIOBE" PARA HERNIAS, afecciones abdominales, post-operaciones, Corrientes 1030. v22

FORMAS DE TAGAL 4 $, SOMBREROS adornados 10 $, vendo en la fábrica de R. Peña 389. v26

FABRICA DE SOMBREROS DE TODA clase, para señoras y niñas de la última moda, en paja para verano. Especialidad en trabajos finos, hay 150 modelos distintos. Se componen y trasforman sombreros dejándolos como nuevos con prontitud, esmero y precios módicos. Lavalle 964.

GUERRA A LOS FORMISTAS! CERRITO 537. Señoras: Vendo formas de tagal últimos modelos á $ 2.50 cu., Cerrito 537. v22

MANIQUIES, LO MEJOR QUE SE FAbrica, liquidamos desde 5 $, Callao 161. v27

MUCHACHA SERIA, MODISTA, SE ofrece, casa de familia, R. Peña 1426, piso 1a. v30

MODISTA COMPETENTE HACE VESTidos, trajes pantalones y sombreros, precios módicos; Ecuador 964. v26

MANIQUI, FABRICA LA FRANCE, ORtega, único del ramo, Libertad núm. 2, 6 Independencia 3325. v[illegible]

MOLDES A MEDIDA, BIEN CORTADOS, fáciles, y única casa que conforma al público por su bondad, Esmeralda 459. v28

MASAJISTA DIPLOMADA, ATIENDE EN su casa y va á domicilio, precios módicos, Alsina 1919. v22

MASAJE Y BAÑO FACIAL POR PROFEsores especialistas enviados expresamente por la Academie Scientifique de Beauté de París á su sucursal en Buenos Aires, Corrientes 511, Depilación eléctrica. Consulta gratis. v30

PEINADORA madrileña, EN SU SALON 1 $, enseña peinar, Belgrano 3171. v24

PEINADOS Y POSTIZOS ULTIMA creación y se vende cabello, Cevallos 748. v27

PLEGADOS, SE TABLEA TUL PARA sombreros, muy barato, vainillas á máquina, Chile 1035.

PEINADORA española A DOMICILIO, abono mensual muy económico, A. J. Moreno 1428. v22

PIELES!! LIQUIDACION UNICA EN Buenos Aires: juegos armiño, chinchilla, skunks, astrakán, breitschivanz, zorros alaska, La Saison, Maipú 548, U. T. 5224, Avenida. Todo artículo es garantido. v23

ROSA P. DE SANTIAGO, MODISTA DE vestidos y moldes, Chile 3329. v21

SE CONFECCIONAN FORMAS TAGAL Y sede, á 3,95 $, y se coforman sombreros. Chile 1035.

Señoras! ARREGLEN Y REFORMEN SUS pieles antes de guardarlas, Maipú 548, U. T. 5224, Avenida. v21

Señoras !! PARA GUARDAR, REFORmar y arreglar sus pieles ocurran Maipú 548, La Saison, U. T. 5224, Avenida. v25

Señoritas, SENO DESARROLLADO y duro lo consiguese en pocos días con el aparato Mancini. Hay aplicación gratuita, atendido por señoras, reserva. Méjico 1232.

Señoras SOLICITEN CERTIFICADOS para pedidos con rebaja y pedido gratis y retrato grande con marco de regalo, retratos á lápiz sin competencia, fotografía Presentado. Bdo. Irigoyen 318. v21

Señoras: EL GRAN BAZAR LONDRES, ha recibido bonitos objetos para regalos, bombonera grande, crigial Nancy, en estuche, $ 5; juego de tc platina, en estuche, 35 $, panera platina en estuche, 12 $, par de aros de servilleta platina y oro, en estuche, 16 $, gran juego de lavatorio, compuesto de 8 piezas, platina, acolada, en estuche, 150 $, lindos cofres, para joyas en estuche, 9 $, siempre precios módicos, B. de Irigoyen 002, esq. E. Unidos v25

VENTAS VARIAS

A 30 $ DENTADURAS GARANTIDAS, para masticación perfecta, Uruguay 196. v24

ARMAZONES REMATA PARANA 458, para bar, almacén, restaurant, cigarrería. v23

ACCIONES PREFERIDAS SERIE A DEL Banco Buenos Aires, vendo 50 á 25, con rebaja, Cevallos 946. v23

CAJA REGISTRADORA NACIONAL EN perfecto uso, se vende, Corrientes 2800. v21

CINTAS CINEMATOG., DESDE 6 cents. met., motivos completos, véndense, Caseros 1384.

CIGARRERIA DE TODAS MARCAS, fósforos Victoria y otros y 8.000 pesos en artículos de cigarrería y librería se rematarán el martes 23 de Septiembre á la 1 p. m., Bolívar 374. Más detalles en sección remates, "La Liquidadora Comercial". v22

DISCOS COLUMBIA, REPERTORIO VENdo á precios reducidos, La Comercial, Corrientes 489. v21

FRUTILLAS Y DURAZNOS SE VENDEN en la Colonia Nacional de Alienados, estación Open Door, F. C. al P. v22

HUEVOS Y GALLINAS PLYMOUTH Rock vendo, Rincón 763. v21

IMPERMEABLES SALVADOS DEL incendio, se liquidan á cualquier precio, Bdo. de Irigoyen 230, altos. v21

LANCHA A NAFTA, PETROLEO O VApor de 11 á 12 millas, con cabina para 6 á 8 personas, apta para marejadas del Paraná se necesita, usada. Propuestas dirigir á casilla correo 386, bajo Lancha.

LIBRERIA Porteña DE F. CRESPILLO y Cía., Bolívar 369. Ultimas novedades recibidas: Sighele, Literatura trágica, 1.80; C. Fernández Shaw, El alma en pena (poesía íntima), 2.00. Solicítese catálogo que se remitirá franco de porte.

MOLINO A VIENTO CASI NUEVO, DE 10 pies, se vende barato, Thurno 310 esq. Río IV. v21

PLANCHADORAS: SE VENDE MAQUINA de planchar de 12 planchas, Chucabuco 841. v22

POSTALES Y JUGUETES, GRAN SURtido y cantidad y 8.000 $ en artículos de cigarrería, juguetería y librería, se rematarán el martes 23 de Septiembre á la 1 p. m., Bolívar 374. Más detalles en sección remates, "La Liquidadora Comercial". v22

VENTAS VARIAS

RIQUISIMOS CUADROS AL OLEO A 2 pesos, para sala, comedor, dormitorio, B. de Irigoyen 584. v21

SE VENDE UN MOLINO A VIENTO, marca Samsón: Bulnes 1350. v22

SE VENDE UN TOLDO CON 10 COLUMnas, para avenida, Alsina 416. v21

SE VENDE UN ANDAMIO Y APAREJO, Canalejas 2757, Flores. v22

SE VENDE UN FONOGRAFO BARATO, con 26 piezas, Lorda 1115.

SE VENDEN DOS CUADROS ARTISTIcos para galería, Rioja 432.

SE VENDE DIVISION MADERA, PINO de tea, 4.80x2, Méjico 1249.

SE VENDE ESTANTERIA, HELADERA, fideera baratísimo, Mendez de Andes 600 Caballito. v21

TANQUES HIERRO GDO. VARIOS TAmaños y australianos vendo, Gaxcón 347. v24

TABLONES PARA ANDAMIO, SE VENden baratos, tratar Est. Unidos 702, Iues. de 7 á 9 a. m.

VENDO INSTALACION PARA SUCURsal de panadería, con vidriera, á precio reducido, Hidalgo 355. v21

VIDRIERA DE CALLE CON ESPEJOS, estantes y gran cristal vendo, mesas y sillas para café, Rivadavia 5399.

VENDO UN BUEN VIOLIN, UN PISTON, y dos fonógrafos y dos acordeones finos, todo nuevo, do 9 á 11, Méjico 3967. v22

COMPRAS VARIAS

A DOMICILIO SE COMPRA ROPA USAda, de hombre, G. Wales, Lavalle 550.

A DOMICILIO COMPRO ROPA DE hombre usada, 25 de Mayo 414, U. T. 1052, Avenida. v26st

ATENCION, COMPRO ROPA USADA, de hombre y señoras, pago bien, Paraguay 2148, M. Ramón. v21

COMPRO DEMOLICION DE CASAS, PAgo buen precio, Cangallo 540, Francese. v22

COBRE, BRONCE, PLOMO Y estaño COMpra la fundición, Isabel la Católica 1215. v17oct

COMPRO O ALQUILO 1.500 M. DE VIAS Decauville y 6 vagonetas á plataforma usadas, dirigirse A, Betempe, Corrientes 3214 v21

FIGURITAS COMPRO, CUALQUIER cantidad, pago bien, La Comercial, Corrientes 489. v21

LIBROS COMPRO, PAGO BIEN, F. SIlanes, Moreno 781. v26

LIBROS, SE COMPRAN A BUEN PRECio, librería La Anticuaria, Bolívar 518. v22

LIBROS! COMPRO, HISTORIA, DERECho, librería, Emilio Perrot, Santa Fe 1755. v25

SE COMPRAN MERCADERIAS DE OCAsión, X. R. 99, poste restante, casa central de correos.

OFICIOS Y EMPRESAS UTILES PARA LAS FAMILIAS

Albañiles Y PINTORES PRECIOS MODIcos, R. Canabal, Independencia 357. v22

Albañil CONSTRUCTOR, HACE CONStrucciones, refacciones, Cevallos 645, M. Castelló. v21

Albañilería EN GENERAL TRABAJOS Y refacciones, barato, Fidel, Garzón número 1192. v23

Albañilería EN GENERAL, BLANQUEOS, pinturas, recuadros, se ofrece, Orán 644, P. M. v22

Albañil SE OFRECE PARA ALCANTArillas, en piedra y ladrillo, por tanto, 25 de Mayo 746, J. B. v21

A FAMILIAS LUSTRO MUEBLES, LIMpio y compongo, encero pisos y parquet, Ortiz, Victoria 3441, p. 32. v29

Albañil COMPETENTE cualquier TRAbajo y refacciones, con andamios, Piedras 50, J. Galli. v28

Albañil SE OFRECE PARA REFACCIOnes y todo trabajo del ramo, José Caldera, Payssandu 1189. v22

Albañil, REFACCIONES DE CASAS Y negocios, especialidad en azoteas y veredas, R. Peña 474.

Albañil MUY COMPETENTE, CON ANdamio se ofrece, por día ó por tanto, para ciudad ó estancia, Tamantina 150, en Parque de los Patricios, Fernandes.

Albañil BLANQUEA Y PINTA REVESTImiento asuelo, refacciones chicas, y grandes, económico, Belgrano 1769, U. T. 2416 Libertad.

ADORNO LUJOSAMENTE CASAS, SAlones y patios, para fiestas y casamientos, casas de confianza, Sacco, Calle y Cía. Río de Janeiro 2177, U. T. 556, Libertad. v30

Albañilería, PINTURA, YESERO, 2.50 a. m. c., cielo raso, refacciones, baratísimo y seriedad, Benedicto Hnos., Rivadavia 7218. v23

ADORNO CASAS Y PATIOS PARA FIestas, bailes y casamientos, á precios módicos, Empresa Boliano, Rivadavia 1915, no confundir. v25

ADORNOS PARA FIESTAS Y CASAmientos, se alquilan, U. T. 184, Buen Orden, mueblería Burghi, Bolívar 911. v30

Albañil SE OFRECE, PARA EL CAMPO, construcción cemento armado, tanques, bañaderas, bebederos y silos, Gral Soler 4715, C. P. v21

Albañil COMPETENTE, TOMA POR un tanto toda clase de refacciones y remiendos, casas chicas y grandes, veredas, mosaicos y azulejos, ciudad ó campo; San Luis 3146. v22

CIELORASOS METALICOS, COLOCO EN ciudad y campaña, materiales inmejorables, precios baratísimos, pidan catálogos y precios, F. Maestro, Luca 1526. v25

ENCERADO DE PISOS, "THE HOME", Maipú 965, U. T. 5119, Av. v22

EMPRESA DE PINTURA EMPAPELAdos y decoraciones en general, refacciones, precio módico, Cangallo 2282. v23

FABRICA DE TOLDOS Y CORTINAS de lona, instala varillas, hierro, guarda toldos, etc., á precios módicos, Lonería Boltano, Rivadavia 1915. v23

LUSTRO Y COMPONGO muebles Y PIAnos á domicilio, Rueda, Humberto número 1238. v26

LIMPIADOR DE CASAS, ENCERADOR de pisos, se ofrece, Belgrano 2124, U. T. 3364, Libertad. v29

LUSTRO BARATISIMO A DOMICILIO, muebles, y cueros, dejo como nuevo, Bell, San Carlos 3420. v11oc

LUSTRO BARATISIMO A DOMICILIO muebles, encero, dejo como nuevo, Bell, San Carlos 3420. v11oc

LUSTRO MUEBLES, PIANOS, INSTALAdor clones, á precios reducidos, sin competencia, San Juan 1031. v22

LA Española, GRAN EMPRESA DE limpieza general de casas y obras nuevas, especial para encerar y lustrar pisos, precios módicos, Moreno 1718, Unión 439 (Libertad). v28

PINTO PUERTAS A 1 $, PIEZAS A 4 $, empapelo á 10 $, López. Almagro 736.

PINTO, BLANQUEO Y EMPAPELO barato, Cerrito 425. v23

PINTO, EMPAPELO Y BLANQUEO A precios reducidos, Libertad 829, pieza 7. v23

PINTO PUERTAS 1 $, RECUADRO Y empapelo desde 4 $, P. A. Q. Bocayuva 150 v22

PINTOR, EMPAPELADOR, BLANQUEOS, decoraciones é imitaciones, á mitad de precio, R. Peña 474. v22

PINTOR, EMPAPELADOR, BLANQUEOS, recuadros, imitaciones, á precios increibles, Corrientes 2075. v22

PINTO PUERTAS, A 1 $, EMPAPELO A 5, refacciones garantidas, Arana, Billinghurst 1104. v22

PINTO, DECORO, EMPAPELO, MITAD precio, J. Adler, Salguero 530, U. T., 1426, Mitre. v28

PINTO, DECORO, EMPAPELO, MITAD precio, J. Adler, Talcahuano 226, U. T. 1426, Mitre. v28

PINTO FRENTES PATIOS A 7 $, puertas á 2 $ y albañilería, Francisco, Colombres 1276. v21

PINTOR Y CARPINTERO OFRECESE para cualquier trabajo particular, L. B., Belgrano 2140.

PINTO, BLANQUEO, EMPAPELO, TRAbajo albañil mitad precio, Alberti 1362, Figlia. v21

PINTO, BLANQUEO, TRABAJO DE albañil, empapelo, cualquier precio, Humberto 2425, Stimolo. v21

PINTOR RECUADRADOR Y EMPAPElador de piezas se ofrece, Soler 3435, pieza 3. v21

PINTURA, BLANQUEO, EMPAPELADO Y decoraciones á precios muy reducidos, Escribir á L. M. S., Callao 224 ó Méjico 2041. v21

TAPICERO A CASAS PARTICULARES, ofrécese á precios baratísimos, Leopoldo, San Carlos 2120.

VENTA DE CASAS, TERRENOS y CAMPOS

Frente Casco 879, SE VENDE UNA CASA POR encontrarse el dueño enfermo, tratar Independencia 3549.

ARRECIFES 2685, ESQ. AZUL, FLORES, vendo casa nueva, precio 8.500, se dan facilidades, sala, 3 piezas y servicios, dueño en la misma, sitio alto.

A PLAZOS VENDO ESQUINA, CANAlejas 1600, negocio, 2 dormitorios, pozo semisurgente aprobado, nueva, adoquinado, gas, altura Bella Vista al 700, en 14.500 $.

AVENIDA FOREST, PROXIMO TRIUNvirato y Urquiza, cerca dos estaciones, vendo un terreno, con algun edificio, 18x54 metros, poco desembolso, tratar Velazco 267.

A 10, 15 Y 20 años DE PLAZO, CONStruimos casas en la capital y provincia desde 5.000 hasta cualquier cantidad, B. Mitre 463.—Pietranera y Cía, á cargo del señor J. L. Aconada. v22sep

A LA PERSONA DE BUEN GUSTO, vendo en Flores, calle Gavilán 1414, espléndido chalecito con tres dormitorios, comedor, vestíbulo, baño y demás comodidades, pozo semisurgente á la ordenanza, facilidad de pago. v28

AV. ALVAREZ THOMAS, LORETO Y ZAbala, 50 lotes en venta particular desde 14 $ vara en 60 meses sin interés ni comisión, único desembolso una sola cuota, por más datos y planos en nuestro escritorio, Bolívar 154, altos.—Sabatino, Proietto y Cía. v22

A MENSUALIDADES, LA BELGA-ARgentina construye casas desde 5.000 hasta 500.000 $. A largos plazos: en 10, 15, 20 ó 25 años. Sin recargo de primas ni comisiones. Casas para obreros y empleados. Especialidad en chalets y casas de renta. Soliciten folletos explicativos é ilustrativos, Av. de Mayo 634, U. T. 319, Avenida.

BUENA CASA, PROVINCIAS UNIDAS, 4133, frente al Parque, vende su dueño.

BOVEDAS VENDO EN CHACARITA, desde 2.000 $, Triunvirato 577, Molino. v17

BELGRANO, 4 CUADRAS ESTACION, en la loma, calle Blanco Encalada 3377, vendo lindísima casa, 6 piezas y comodidades, electricidad, agua corriente, con cédulas y plazo. v21

BELGRANO, CALLE VIDAL 3524, vendo lindas casas nuevas, 1|2 cuadra tranvía 35 y 3 de Cabildo, 5 piezas y comodidades, $ 3000 contado, resto $ 200 mensuales. v21

BANFIELD SOBRE BULEVAR RODRIgues, vendo terrenos con prestamo, para edificarlos, pagando todo largos plazos, no cobro primas ni comisión. Ocurrir, Miran Ayala, Perú 84. v22

BANDO de España-BUENOS AIRES, Sulpacha 49, Vende por mensualidades tres casas de su propiedad en Belgrano, nuevas, buena ubicación, 5 y 6 piezas, con dependencias, baratas. v22

B MITRE 463, PIETRANERA Y CIA, hoy domingo 21, rematan la bucha y cómoda propiedad, Charcas 3048 y Canning, de 11.30 y frente por 10, sala, comedor, cinco habitaciones, pieza servicio, baño, etc, con base de 20.000, á plazo, á las 4.

BANFIELD, LOTES DE TERRENO ALtos Av. Tucumán y R. Peña, á media cuadra del eléctrico, correo, agua buena con 12.000 ladrillos á 5.50 la vara en 24 meses, tratar en la misma, R. Peña 1075.

BARRANCA DE BELGRANO, CUATRO petits hoteles, nuevos, de gran lujo, se venden, Av. Olleros 2105 al 2125, á 2 y 1 cuadra de las avenidas Cabildo, Lacroze, Gutenberg, uno de 5|03 vs. ca. de 3 pisos, gran hall, 12 habit., patio de servicio, gran escalera de roble, calefacción, á vapor, dos grandes jardines, parquets en los 3 pisos, altos zócalos de roble esculpido, etc. 90.000 $, pudiendo pagarse 18.000 $ al contado y sobrante por mensualidades de $ 700. Los 3 otros de 377 vs. ca. de 2 pisos, hall, escalera, 8 habitaciones, patio de servicio, dos jardines, etc. $ 80.000 pudiendo pagarse 12000 $ al contado y sobrande por mensualidades de 600. Todos tienen luz eléctrica, agua corriente y caliente, cocinas de lujo y á gas, parquets, vitraux, papel seda, altos zócalos de roble, pintura Ripolin, calle con 9us. eléctrica, etc.

CASITA DE 3 PIEZAS SE VENDE, BUlevar Boedo 1903. v26

CONSTITUCION Y TREINTA Y TRES, vendo lotes á 18 $ la vara, Mármol 926.

CASITA SE VENDE, VERIA Y TRATAR Ardoz 1030.

CASA VENDO EN FLORES, 2 PIEZAS, Monte 2187, entre San Pedrito y Quirno.

CASA SE VENDE CON FACILIDADES de pago, Concordia 375. v23

CASITA VENDO FLORES, 3 PIEZAS $ 3000, y hipoteca, y $ 3200, contado, San Pedrito 826.

CASA JUJUY, CERCA GARAY, 10x40. Sala, 3 piezas, 25.000 $, C. G., Samaria, Jujuy 1223.

CASITA MODERNA, SALA, 2 PIEZAS, vestíbulo, 10x35, Av. La Plata 2047, á plazo, vendo. v21

CASITA EN BELGRANO, VENDO UN chalet, con todas comodidades, 15.500 $, Zapiola entre Avilés y El Cano 1485.

CASAS, CASITAS Y TERRENOS A mensualidades, siempre vendo: Buteimann, Laguna 514.

CASAS NUEVAS DE 3 Y 6 PIEZAS, EN venta por mensualidades, Tapalqué 4372, Triunvirato 5515 y 5525.

CASA VENDO URGENTE, POR AUSENtarme á Europa, 10x30, Bebedero 4264, Villa Urquiza. v21

CASA NUEVA SE VENDE, A PLAZO, Bacacay 4646, tranvía 99 á la cuadra de la estación. Véles Sársfield. v21

CHALET EN VILLA URQUIZA, SE vende ó se alquila, con todas las comodidades; Colodrero 3141. v21

CASA VENDO, MONTE Y PERGAMINO, 10x45, sala, 3 piezas y demás, contado $ 3.000 el resto á 33 por mes, datos Schapira, Quirno 93.

CASA ESTEBO 2536, A UNA CUADRA de Cabildo y Av. Lacroze, 10x50, moderna, con sala, vestíbulo 4 dormitorios, baños, etc. Tratar on la misma.

CASA-QUINTA RIVADAVIA 4909 se vende, todo ó parte ó se permuta por casas ó campos de renta. Vería de 9 á 12 y de 1 á 5.

CASA VENDO Á PLAZOS A 5 CUADRAS estación Caballito, de material primer orden, 2 piezas, comedor, galpon 7x7, Canalejas 626 antes Tramway.

CASA SIN VENDE, BLANCO ENCALADA 3833, á 3 cuadras de Cogbland, 4 dormitorios, gran comedor, pieza de servicio, baño, etc., tratar Sarmiento 848. v23

CON ALGO AL CONTADO Y 45 $ AL mes se venden estas dos casitas de 3 piezas: Triunvirato 5515 y 5525. Es pichinchita.

CASA CHICHE SE VENDE, SALA, VESTíbulo, dos dormitorios, pieza de servicio, cloacas, luz eléctrica, etc., bulevar Garay 2127, tiene cédulas. v21

CASITA VENDESE URGENTE, UBAJlata 1087, alquilada 110 $, visitese, es de ocasión, tratar Cachimayo 155, de 12 á 2. Caballito. v21

CASITAS, CANALEJAS 1570 y 1594, vendo á plazos, sala, 3 dormitorios, gas, aguas corrientes, adoquinado, altura Bella Vista 700, en 12.300 $, nuevas. v21

CASA MODERNA VENDO, 4 PIEZAS, sala, cielos rasos, 10x45, adoquinado, Las Casas 4031, tranvía 10, una cuadra y media, dueño de 8 á 11 y de 3 á 5, 16.800 $.

CASA EN SAN MARTIN, CALLE Mitre 778, 4 piezas y demás comodidades, adoquinado, agua corriente y luz eléctrica, se vende, con facilidades; ocurrir por escrito ó personalmente; Armonía 2604. v22

CASA NUEVA Y AMPLIA CON SALA, comedor, 3 dormitorios, gran baño y colonias, se vende en mensualidades, tratar en la misma, Tapalqué 4372, á una cuadra al Sur de Provincias Unidas al 4400, tranvías 1, 2 y 48.

CASA PARA RENTA O FAMILIA, SE vende, recien edificada, terreno 10x40, 8 piezas grandes, frente moderno, tiene 20.000 $ hipoteca; resto en efectivo al escriturar, si que resulte comprador en el remate de hoy á las cuatro sobre la misma propiedad, calle Guardia Vieja 4426, entre Pringles y Yatay, títulos perfectos.

EN FLORES VENDO A PLAZOS LINDA casita con fondo, Avellaneda 1582.

ESQUINA HERNANDARIAS 1151 Y Lamadrid 1011, vendo, tratar con el dueño, Pinzon 1301. v22

EN FLORESTA VENDO TERRENO 10d vs., Dolores 449, adoquinado pago, altura Rivadavia 8000, Falcon 2283.

EN FLORES, AZUL 73, VENDO CASA grande, nueva, facilidades, propietario al 72.

ESQUINA NEGOCIO CON ARMAZONES á 5 cuadras talleres Oeste, Pola 506 y Acassuso vendo ó alquilo, al lado dan razón. v23

EN VILLA DEVOTO, 3 CUADRAS DE la estación, Benito Juárez 3638, adoquinandose con contrata, $ 120 mensuales, casa moderna, todas comodidades. v21

EN AVELLANEDA, A TRES CUADRAS de la calle Pavón, y una del tranvía del Puerto, en calle Arenal, vendo por necesidad, quinta, casilla y todas herramientas, para tratar en la misma. v22

EN FLORES, CASA A DOS DE RIVADAvia y 3 de la plaza, adoquinado, eléctrico, P. Unidos 2634, lluvias al lado en 28.000 $ y con 1000 cedulas, vende Antonio García, Victoria 572.

EN VICENTE LOPEZ, FRENTE A LA Av. San Martín, con adoquinado, luz eléctrica á una cuadra de Av. Centenario, de varas 20x88, con el tranvía eléctrico al Tigre, 10 $ la vara, en 48 mensualidades y 26 pagas al contado, vendo Bmé. Mitre 558, escritorio 24, Barassi. v21

FLORES CENTRAL, VENDO UN LOTE terreno á plazos, Ecuador 587. v22

GRAN PICHINCHA, SE VENDE QUINTA en Martínez, sin dinero se compra ó se permuta por casa en la capital, Ecuador 474, depto. 12. v22

HERMOSAS CASAS-QUINTAS, VENDO A largos plazos, con mil pesos de anticipo, en San Andrés, San Martín y Villa Ballester, L. A. Waldman, Belgrano 216, San Martín. v21

LINDA CASA, NORTE DE FLORES, CAsa nueva 979, adoquinado pago, comedor, 2 habitaciones cocina, baño y demás dependencias, terreno 10x37, vendo pesos 14.500.

LINDA CASA ALTA DE 4 PIEZAS Y comodidades, con dos puertas y balcón, se venden, urgente, bien amueblada, de lujo, con piano, muy central, alquiler barato, datos Sulpacha 238. v23

MUY BARATA VENDO CASA SALA, vestíbulo, comedor, dos dormitorios, Cochabamba y Av. La Plata, tratar C. Calvo 3640.

VENTA DE CASAS, TERRENOS y CAMPOS

M. P. SANDBERG, RIVADAVIA 5692. Confirma que la venta de casas á mensualidades es permanente, en sus oficinas, atiende al respetable público desde las 9 a. m. hasta las 8 p. m. en Rivadavia 5692, altos.

Detalle de algunas casas, á mensualid

AVISOS COMERCIALES

AL COMERCIO AVISAMOS QUE CON intervención y bajo inventario practicado por el balancead or y rematador público señor Nicolás Manzo próximamente oficina Tacuarí 522, ha quedado disuelta la sociedad que giraba bajo el nombre de Marcel Thomas y Cía. en el ramo de modas, calle Bmé. Mitre 2623, haciéndose cargo del activo y pasivo el señor Marcel Thomas. Buenos Aires, Septiembre 20 de 1913. Socio saliente Juan Furgo. v22

AL COMERCIO — CON INTERVENCION del balancead or y rematador público señor José Liberatore, escritorio Viamonte 1536, he vendido á los señores Felipe y Juan Aguet todas las existencias de mi negocio de casa de pensión situado en esta ciudad, Córdoba 585; los que se consideren con derecho á reclamaciones se presentarán dentro del término de tres días en nuestro estudio Viamonte 1536 á contar desde la fecha, pasados los cuales no serán atendidos.—Buenos Aires, Septiembre 20 de 1913. —Vendedor Adrián Dalmon. v22

AL COMERCIO AVISO QUE HE COMprado bajo inventario y tasación practicado por el balancead or público señor Juan Solari, escritorio calle Moreno 2200, el negocio de almacén de comestibles y bebidas, calle Balbastro 496|500, y maquina de hielo Sanitas 1702, al señor Pascual Brescia; los que se consideren con derecho á algún reclamo, deberán presentarse en el término de tres días, á contar desde la fecha, pasados los cuales no serán atendidos. Buenos Aires, Septiembre 21 de 1913. Comprador, José Avello. v23

COMANDITARIO O SOCIO CAPITALIsta para ampliación de una empresa sanitaria electricidad y otros ramos, clientela de primer orden, pido y doy referencias. A. D., Monroe 3292. v21

DIFICULTADES COMERCIALES? PIDAmos oficina de asuntos legales, ayuda á vencerlas. Testamentarias y arreglos. Consúltenlo. B. Mitre 612. v30

NECESITASE SOCIO CON 5.000 PESOS para oficina ya antigua, para reemplazar al saliente, casilla correo 1761. v22

NECESITO SOCIO CON CUATRO MIL $ para negocio de electricidad, que deja el 60 o|o ó vendo negocio, dirigirse L. M. Fernandez, Santa Fe 3802. v21

NECESITO SOCIO CON 50 A 100.000 $ para darle gran impulso á negocio establecido, garanto el 100 por 100 de utilidad. Por carta ó personalmente á Berutti 2319. v22

RESTAURANT PRECISA SOCIO COCInero, Constitución 2799, esq. Luca.

SOCIO CON 1700 $ PARA UN BUEN CAfé, billares, preciso, Belgrano 2786. v22

SOCIO CON 3.000 PESOS PARA NEGOcio de garage y taller mecánico, necesito, Cabildo 1532.

SOCIO O SOCIA CON POCO CAPITAL necesito para fomentar industria tabacalera de utilidad, á prueba, informes Bustamante 844.

VENTA de MUEBLES y OBJETOS VARIOS

A LARGOS PLAZOS, MUEBLES, PIDAN catálogo, Sirlin Hnos., Corrientes 1172. v28

A LARGOS PLAZOS, MUEBLES LIQUIdan, Sirlin Hnos., Corrientes 1172. v28

A $ 55, ESCRITORIOS ROBLE MACIZO, Baratti H. y Cía., Corrientes 1145. v30

A $ 10, HAMACAS NORTEAMERICAnas, Baratti H. y Cía., Corrientes 1145. v30

A $ 8.90 ALFOMBRITAS PARA CAMA, Baratti H. y Cía., Corrientes 1145. v30

A $ 4 UNA SILLA VIENA LEGITIMA, Baratti H. y Cía., Corrientes 1145. v30

A $ 85 APARADOR CRISTALERO, ENchapado, Baratti H. y Cía., Corrientes 1145. v30

A 10 Y 20 MESES DE PLAZO, TODA clase de muebles, liquidan, Sirlin Hnos., Corrientes 1172. v28

A 10 $ MENSUALES, JUEGOS DE SAla, á elegir, liquidan Sirlin Hnos., Corrientes 1172. v28

A $ 10 POR MES, CAMAS DE BRONCE, inglesas, B. Mitre 1046, S. del Pino y Cía. v40

A MITAD DE PRECIO LIQUIDAMOS grandioso stock de muebles extranjeros del país. B. Mitre 1046. v40

ANTES DE COMPRAR CONSULTEN nuestros precios, visítenos y ganará dinero. B. Mitre 1046, S del P.ino y Cía. v40

A PLAZOS Y SIN RECARGO NINGUNO muebles, B. Mitre 1046, S. del Pino y Cía. v40

A 12 MESES DE PLAZO, MUEBLES DE toda clase, 1124 Sarmiento 1124, L. Sigal y Cía. v40

A PLAZOS, CAMAS DE BRONCE, MUEbles sueltos y completos, pianos, en 1124 Sarmiento 1124—L. Sigal y Cía. v40

A PLAZOS MUEBLES SIN RECARGO, numeroso surtido, liquidan Sirlin Hnos., Corrientes 1172. v28

A $ 70, JUEGO PARA SALA, BARATti H. y Cía., Corrientes 1145. Catálogo P. gratis. v30

A $ 50 CAMAS DE BRONCE, PILARES cuadrados, Baratti H. y Cía., Corrientes 1145. v30

A $ 20 CAMA MACIZA CON ELASTICO, para 1 persona, Baratti H. y Cía., Corrientes 1145. v30

A $ 12 CAMAS DE HIERRO CON ELAStico, Baratti H. y Cía., Corrientes 1145. Catálogo P. gratis. v30

A 30 $, SILLONES NECESARIOS PARA enfermos, Baratti Hnos. y Cía, Corrientes 1145. Catálogo P. gratis. v30

A 9 $, COLCHONES DE ZOSTERA marina, frescos, higiénicos, Baratti H. y Cía., Corrientes 1145. Catálogo P. gratis. v30

A $ 11, LAVATORIOS DE hierro COMpletos, especiales para escritorio, Baratti Hnos. y Cía, Corrientes 1145. Catálogo P. gratis. v30

A $ 95 JUEGO DORMITORIO, MACIZO, completo, para 1 persona, Baratti Hnos. y Cía., Corrientes 1145. Catálogo P. gratis. v30

A PAGAR EN 10 MESES, SIN FIADOR, con solo referencias y á mitad de precio, se obtienen muebles, tapicería, etc., B. Mitre 1046, en lo de S. del Pino y Cía. v40

UN AÑO DE PLAZO
ENTREGA INMEDIATA
MUEBLES DE DORMITORIO
COMEDOR, SALA Y ESCRITORIO
1046 B. MITRE 1046
S. del Pino y Cía. v40

A 12 MESES DE PLAZO
Muebles juegos completos
y muebles sueltos.
Con solo informes.
Entrega inmediata.
1124 SARMIENTO 1124
L. Sigal y Cía. v40

A PRECIOS DE REMATE MUEBLES oportunidad única, juegos de sala, dormitorios, comedores y muebles sueltos de todos precios que quedaron de la gran liquidación. Para hacer lugar pues necesitamos espacio para nuestro depósito, Paseo de Julio 2054-2054. v25

BILLARES REMATA PARANA 458, EL martes á las 2. v23

BILLAR SE VENDE BARATO, MEJICO 1416.

BILLARES NORTEAMERICANOS MARca Brunswick, equipados con las célebres barandas de match Monarch. Gran surtido en toda clase de accesorios concernientes al ramo, á precios sin competencia. Instalaciones para cafés, etc. Catálogos gratis.—The Brunswick Balke Collender Co. Libertad 131. v30

COLCHAS FENAS DE TUL BORDADO, con volado alrededor, á 15 $ y 18 $; cama de bronce ó madera, Tapicería Gaitano, Rivadavia 1915. v25

COMEDOR ROBLE IMPORTADO, sillas roble y marroquín, metales, porcelanas, cuadros, etc. remátanse judicialmente esta tarde á las 2.30, Cangallo 2222.

DESDE $ 10 MENSUALES, CREDITOS en condiciones ventajosas y liberales. Baratti Hnos. y Cía., Corrientes 1145. v30

FUNDAS PARA JUEGOS DE SALA, I. Coll y Cía. Santa Fe 2083. Se mandan muestras á domicilio, U. T. 5109, Juncal.

FUNDAS, JUEGOS Y PIANOS 1 $, PIDAN muestras, única fábrica, gran regalo, Rivadavia 3850, Viola, C. Telef. 659 Oeste. v21

FUNDAS PARA JUEGO DE SALA 15 $, piano 6. Avisar por correo, Montevideo 414, J. Despax, U. T. 3256, Libertad. Casa introductora. Se va á domicilio. v31

GRAN SURTIDO CAMAS DE BRONCE, garantidas, á 10 meses de plazo, B. Mitre 1046. v40

JUEGO DE DORMITORIO Y MUEBLES sueltos vendo, C. Calvo 540. v21

JUDICIAL, DORMITORIO DE ROBLE, 3 cuerpos, otro Luis XV, guarda ropas, juego de sala, piano, adornos, etc. se rematan esta tarde á las 2.30, Cangallo 2222.

MUEBLES DE 5 PIEZAS, VENDO, también por mensualidades, Alsina 730, dep. 31. v21

MESAS Y SILLAS DE HIERRO, EN buen estado, vendo, Sud América 534, Flores. v21

MUEBLES BARATOS SE VENDEN PARticularmente, calle Cabildo 2575, de 9 á 11 y 2 á 4. v21

MUEBLES A PLAZOS!!! v

MUEBLES A PLAZOS VENDE CON solo buenos informes "La Positiva" de Estradi y Vidal, Sarmiento 1042. v25

MUEBLERIA LA CONTINENTAL, 2321 Rivadavia 2327. La casa que vende más barato en Buenos Aires. Ilquida 500 juegos de dormitorio, comedores, sala y escritorios á cualquier precio. Casa de confianza. Se envía catálogo gratis; F. Vadone. v26

MUEBLES Á UN AÑO DE PLAZO, CAlle B. de Irigoyen 685. Exposición Uchalo. Unico fabricante que vende directamente al particular, no aumenta los precios y da mayores facilidades de pago, antes de comprar sus muebles; gástese Vd. un peso en automóvil y visite esta casa. v27

MUEBLES; NO COMPREN SIN ANTES visitar La Unión Fabricantes. Venden más á precios de fábrica, sin intermediarios; no aumentamos precios; no queremos engañar al público. Los del interior catálogo y embalaje gratis; Corrientes 1779, al fondo. Calle; J. Rinaldi, gerente. v26

MUEBLES BUENOS, BARATOS Y ARtísticos á mitad de precio de todas las muebler ías y á plazos, sin recargo, se entregan con solo informes, B. Mitre 1046. v40

MUEBLES CASA PIQUE

1158 SARMIENTO 1158
¡¡GRAN LIQUIDACION!!

Antes de comprar, visiten mis grandes salones de ventas, donde hallarán lo más moderno y económico fuera de competencia: más regio hasta lo más modesto.

Dormitorios, desde	$ 80
Comedores, desde	" 80
Sala L. XVI, 9 piezas	" 70
Camas de hierro y de bronce	" 14

Visitar mi casa, es ahorrar tiempo y dinero. Catálogos, embalajes y acarreos son gratis. J. Piqué Sarmiento 1158 v21set.

MUEBLES PAGANO, CORRIENTES 1073 al 83. Gran ocasión para amueblar su casa con muebles de primer orden y baratos; precios nunca vistos en Buenos Aires. Desde lo más fino hasta lo más humilde. Juegos comedores importados nogal roble y caoba; dormitorios lo más selecto de nogal de Italia y roble N. A.; juegos de sala, vestíbulos, escritorio mimbre, camas de bronce finas inglesas y de touos precios, infinidad de muebles sueltos de todos los estilos y gustos. Pidan presupuesto; aprovechen la ocasión. Embalaje y conducción gratis. No olvidarse, Corrientes 1073 al 1083. v25

MUEBLES!! MUEBLES!! TERZA Hnos. RIVADAVIA 2043

Liquidación colosal, liquidación! Invitamos al público á visitar nuestra casa antes de comprar MUEBLES, en la seguridad de que se convencerán que nuestros precios son los más bajos y que liquidamos:

Juegos dormitorios macizos, 7 piezas, mármoles de Carrara y lustrados á muñeca, desde	$ 80.50
Juegos comedor, 8 piezas	" 70.—
Juego de dormitorio Luis XV tres cuerpos, completos, desde	" 525.—

Para más detalles, no olviden que deben dirigirse á Rivadavia 2043, Terza Hermanos. Talleres á vapor, Tramway 780, Caballito. Embalaje gratis. Pidan catálogo número 5. v24

MUEBLES!! MUEBLES!!

"LA EXPOSICION"
1379 — CORRIENTES — 1379

¡¡VERDADERA LIQUIDACION!!

Dormitorio de roble, para matrimonio, 3 cuerpos, 10 piezas	$ 410
Dormitorios arte moderno, y Luis XV, para matrimonio, 8 piezas	" 240
Dormitorios Luis XIV, macizos para matrimonio, 8 piezas, desde	" 115
Comedores modernos completos	" 270
Juegos de sala desde	" 65
Dormitorios macizos, 7 piezas	" 90
Camas de hierro desde	" 14

EMBALAJE, FLETE Y CATALOGOS ¡¡GRATIS!! 1379 CORRIENTES 1379. v21

MUEBLES!! MUEBLES!!

S. MOREAU
Sucesor de F. J. Marty
Casa de las más antiguas de esta plaza
656 Cangallo 656, Cangallo 656
LIQUIDACION GENERAL
Visiten todos nuestros depósitos centrales
ES IMPOSIBLE
que entonces salgan sin comprar!!!!
La prueba más evidente de ello es que en esta época de crisis general, seguimos aumentando diariamente nuestra venta!!!
NO HACEMOS CUESTION DE PRECIO

Dormitorio Luis XV, 8 piezas	$ 70
Dormitorio matrimonio, 9 piezas	" 98
Dormitorio nogal, tallado, Luis XV, 9 piezas	" 145
Comedor Renacimiento, 10 piezas	" 92
Camas bronce, Importadas, desde	" 54
Dormitorios roble, forma 3 cuerpos, para matrimonio, 10 piezas	" 375
Regio comedor 2 cuerpos, nogal tallado, completo, est. Renacimiento	" 275
Juego sala, nogal francés, importado, forrado con lampas de seda	" 175
Juego sala, fantasía dorado	" 54

Remitimos catálogo gratis al interior.
S. MOREAU, 656 CANGALLO 656. v30

MUEBLES!! SANZ LIQUIDA!!

818 SARMIENTO al 844

MUEBLEROS Y PARTICULARES!!
La DIAGONAL NOS PARTE POR EN MEDIO NUESTROS 4 GRANDES SALONES DE VENTAS. ESTAMOS OBLIGADOS A VENDER POR LA MITAD DE SU COSTO DE GRAN FABRICACION, 750.000 $ EN COMPLETO DERROCHE, APROVECHEN!! AUNQUE NO NECESITEN DE ESTA GRANDIOSA Y FORMAL LIQUIDACION!! Obsequio al comprador un colcha rollo

Dormitorios ingleses, 7 piezas	$ 65
Dormitorios matrimonio, 8 piezas	" 90
Dormitorios 7 piezas, estilo francés, para matrimonio, nogal	" 150
Dormitorio Luis XV para matrimonio, nogal de Italia, 9 piezas	" 260
Regio juego dormitorio Luis XV, 3 cuerpos, nogal de Italia, 9 piezas, dosel bronce	" 475
Dormitorio inglés, 3 cuerpos, 10 piezas, roble, importado	" 400
Comedores, 10 piezas, nogal	" 95
Elegante juego comedor Imperio, 18 piezas, nogal, norteamericano	" 320
Juegos de sala, consolas doradas	" 75
Camas de bronce inglesas	" 50
Escritorios norteamericanos	" 80
Sillas de comedor, doc.	" 18
Sillas de vaqueta importadas	" 130
Mesas de comedor	" 15
Sillas de Viena legítimas	" 20

Tenemos en completa liquidación los muebles más finos que se introducen en el país y fabricados en nuestros grandes talleres eléctricos, Comedores, Dormitorios, Escritorios, Salas y muebles sueltos de toda clase y estilos siempre á mitad de precio de las demás casas.

Unica en su ramo que responde por roturas hasta el destino, embalaje gratis.

Solicite todo el mundo el catálogo con los precios rebajadas.

No confundir: CASA SANZ. No tiene sucursal. 818 Sarmiento al 844, entre Suipacha y Esmeralda.

Esta casa cierra á las 7 p. m. v21sep.

NO SE OLVIDEN!!!
Que los plazos
Más largos para muebles
Y precios más reducidos es en el "Siglo".
Carlos Pellegrini 578. Ver para creer. v30Oct

PIANO DE POCO USO Y BUENAS VOCES se vende, Victoria 1686. v21

PIANO RICO PLEYEL LEGITIMO, gran modelo, vende en 200 $, Venezuela 650.

PIANO 3 PEDALES, GRAN FORMATO, nuevo, baratísimo, familia, Maza 369, urgente.

PIANO OTTO, NUEVO, NOGAL 3 PEDAles, gran formato, vendo barato, Tucumán 1471. v24

PIANOS PAGADEROS A 25, 30, 35 Y 40 pesos mensuales, surtido de todas marcas, D. Marguignot, Corrientes 525. v16oct

PIANOS GARANTIDOS, FACILIDADES de pago, casa Rivarola; B. de Irigoyen 143. v30s

PIANO-ORQUESTRON AUTOMATICO con quince piezas de música, se vende, tratar Córdoba 2600. v21

POR AUSENTARSE A EUROPA, PIANO Erard, bibliotecas, juego vestíbulo, 3 dormitorios y comedor, se venden baratos, E. Unidos 770.

PIANOS GARANTIZADOS DESDE $ 20 mensuales, entrega inmediata, sin fiador, antigua casa Hansen, Salta 505, sucursal Carlos Calvo 3631. v20

PIANOS STICHEL Y WARNE, MARCAS registradas y conocidas en todo el mundo, desde 20 $, sin fiador, Sarmiento 1468-67, C. T. 2829, Central, U. T. 466, Libertad. v6oct.

SE VENDE LINDO JUEGO DORMITOrio, imitación Luis XV, máquina y demás, Canning 1137.

VENDESE UN DORMITORIO, CAMA DE bronce, un mostrador y gran espejo para negocio, Esmeralda 507, altos.

VENDO PARTICULARMENTE APARAdor, trinchante, heladera, sillas y varios objetos, Pedernera 574.

VENDO URGENTE PIANO FRANCES, muebles y adornos, Díaz Velez 4340, al fondo.

COMPRA de MUEBLES y ALHAJAS

ALHAJAS Y POLIZAS DE empeño, COMpro, 35 de Mayo 414 y 418. v2Oct.

ATENCION! COMPRO MUEBLES Y ropa de hombre y señora, E. Unidos 1072. v21

COMPRO MUEBLAJES COMPLETOS Y sueltos, Daglio, Corrientes 525, U. T. 38, Avenida. v30

EXTRAVIOS Y HALLAZGOS

AVISO GRATIFICO A QUIEN ENTREgue una cartera con carnet y otros documentos á nombre de Andrés Lago, personalmente ó por carta, Belgrano 3298.

CARTERA CON RECIBOS Y PAPELES se ha perdido del 15 al 17. Recompensaré al que la devuelva á Tucumán 1032.

GRATIFICACION SE DARA DE $ 50, AL que devuelva á Cochabamba 1871, 2o. piso, un manchón de loutre y armiño, que se dejó en un automóvil que se detuvo en Independencia 927.

LIBRETA DE DEPOSITO A PLAZO FIJO del Banco Español del Río de la Plata, libro 47, folio 1474, á nombre de Secundino Fernández Alonso, se ha perdido, se ruega devolverla al mismo Banco. v23

PERDIDO, CARLOS PELLEGRINI entre Rivadavia y Mitre, perra amarilla de presa, chapa F, charrier, Maipú 309, dirigirse Libertad 174. Recompensa. v23

RELOJITO DE ORO CON MONOGRAMA en la tapa y cadena de oro larga para señora se ha perdido desde Florida y Cuyo hasta Corrientes y Esmeralda. El que la entregue en Corrientes 765, será gratificado. v25

SERA GRATIFICADA LA PERSONA que entregue una medallita de la Virgen de Luján, que se ha extraviado, Andes 977, C. M.

SE HA EXTRAVIADO CADENITA DE platino con medalla y relicario de oro. Se gratificará con su valor á quien los devuelva á Larrea 977. v23

SE HAN PERDIDO DOS FOTOGRAFIAS postales hechas en España. Se gratificará á quien las devuelva, Carlos Calvo 760. v23

PERSONAS BUSCADAS

A ALBERTO GARAY LO BUSCA SU hermano Emilio, Cnel Suarez. v30o

ANTONIA PEREZ, VIUDA DE ROJA, LA busca Francisco Diebo, Chacabuco 610, Avellaneda. v21

CARMEN PALMADES BUSCA SU HERmano José, Tucumán 934, por asunto de familia. v22

CELESTINO GARCIA, RUEGA A DESIderio Gómez, Inocencia Méndez, Godofredo Coca, Leopoldo Rey, Emilio Fenecea, Santiago Carbone, Dr. H. Grierle, Félix Bignol, Rafael Esperanza y José Grande, se vean con él en el hotel Vasconia, B. de Irigoyen 1405, de 10 a. m. á 2 p. m., por asuntos de interés. v21

DESEA SABER EL PARADERO DE Dionisio Sesma, su cuñado Cristóbal Piedras 466. v23

DESEASE SABER EL PARADERO DE Adelecio González Arias; lo busca su hermano. Se gratificará al que dé noticia, Belgrano 3027. v21

JOSE SOUTO, LO BUSCA SU HERMAna Asrípina Souto, Sarmiento 2723.

MATILDE LOPEZ BUSCA A SU HERmano Emilio López, Sgo. del Estero 571. v22

MANUEL VEIGA CASARES, DESEA SAber el paradero de Daniel Casares ó su hijo Joaquín Casares, dirigirse á Venezuela 1044. v22

RAMON PIÑEIRO MUÑIZ, español HIJO DE Benito Piñeiro, natural de Sespón, Nino desea saber de su hermano Leonardo, Salta 1306. v22

SE DESEA SABER EL PARADERO DE Albin Bruno, dirigirse por carta á Juan Laguna, Irala 980. v21

SERA GRATIFICADA LA PERSONA que dé noticias del paradero del señor Aquiles Mori, italiano, desaparecido de Bolívar (F. C. S.), el día 29 de Julio del año actual. Dirigirse calle Brasil esquina San José, almacén, Buenos Aires. v27

VICENTE SACCHI DESEA SABER EL paradero de su sobrino José Sacchi, Italiano de Tortona, dirigirse á Estación Pedernales, F. C. S. v23

COMPRA Y VENTA DE MAQUINAS

MOTOR A NAFTA CON MAQUINARIA, para carpintería se vende, $ 1.300. Directorio 2755, Flores. v21

MAQUINA DE ESCRIBIR "ROYAL" en perfecto estado se vende barata, Gral. Hornos 492, hoy de 8 á 10 a. m.

MAQUINA A BRAZO PARA ZAPATERO, casi nueva, vendo por 50 $, 24 Noviembre 2055.

MOTOR OTTO, FOLEAS Y TRASMISIOnes, sierras, sin fin, tornos, máquinas de tallar, etc. rematará hoy á la 1 p. m. Castro Barros 1053.

MOTOR Y CALDERA A VAPOR MARshall, 6 caballos con dinamo, de 1 1|2 HP. se venden en perfecto estado, ver le trabajar, Cochabamba 2936. v21

MOTORES A NAFTA, VAPOR, ELECtricos, máquinas industriales, mercaderías, etc., ocasión vendo La Mecánica; Herrera 414. v24

MAQUINAS DE ESCRIBIR "TORPEDO" las mejores del mundo, vendemos, facilidades de pago. The Barbicane Co., Lavalle 1521. v22

MAQUINAS DE ESCRIBIR DE OCASION perfecto funcionamiento, todas marcas, vendemos barato, también á plazos, The Barbicane Co., Lavalle 1521. v22

MAQUINA DE ESCRIBIR DE OCAsion como nuevas á prueba y garantizadas vendo á pagar en 10 meses. Salta 366. v23

MAQUINAS DE COSER, A $ 5, 6, 7, 8, 9 y 10, por mes; marcas: Singer, Original, Mundlos, New Home y Gladiador, vendo, entrega en el acto, máquinas garantizadas. Salta 366. v23

MOTORES ELECTRICOS COMPRO Y vendo de 10 HP. alternada en 240 $, 2 de 3 HP. alternada en 250 $, 1 continua de 8 HP. en 210 $ y varios otros líquido, Méjico 1733.

PERFORADORA PARA POZO SEMISURgentes (Keistone), nueva vendo, Pozos 1982. v24

SE VENDEN DOS MAQUINAS CHAMpión y un arado especial, para terraplenar caminos, Paraguarito 21, altura Rivadavia 5900. v21

VENDO BARATO, MOTOR A NAFTA con magneto, en buen estado, Paseo Colón 379, de 1 á 2 p. m. v21

VENDO 3 ESTORES FINOS DE ZAPAtería y varios pedestales biselados, Colombres 862. v21

VENDEMOS A PLAZOS POR ENFERmedad, muy buenas máquinas, con productores para fabricar soda, seis meses uso, Tacuarí 90.

ESPECIFICOS

CULTURA DE LA VIDA Y LA SALUD. Energía física y mental. Lo único positivo. Sin medicinas ni curanderismo. Prof. M. de la Peña; Moreno 1112. Enseñanza de 1 á 5. v23

AVISOS VARIOS

A AH . . . UN TRAJE: LIMPIAR $ 2, arreglar $ 1.50; planchar $ 1.50. Se manda á domicilio gratuitamente: Tintorería "Lys", Tucumán 422, U. T. 6150, Avenida. v30

A LAS PERSONAS CARITATIVAS, quieran socorrer una pobre madre enferma, con hijo, que se encuentran en la mayor necesidad y sin recursos para su existencia, Paraguay 4148.

DIRECCION GENERAL DE TIERRAS Y Geodesia.—Edicto oficial.—A los concesionarios de tierras del ex'do de Coronel Pringles.—Por el presente y por el término de quince días contados desde la fecha, se les hace saber la siguiente resolución: La Plata, Julio 28 de 1913. Vistas estas actuaciones en las cuales el inspector de tierras, don Fernando Triaca da cuenta de la investigación practicada en las tierras fiscales del partido de Coronel Pringles, el dictamen del señor asesor de gobierno y la vista del señor fiscal de Estado, el Sr. P. Resuelve: 1.o Aprobar en todas sus partes el proceder observado en este asunto por el nombrado inspector señor Fernando Triaca. 2.o De acuerdo con las conclusiones del informe presentado por dicho empleado, la dirección de Tierras y Geodesia dispondrá la publicación por el término de quince días en los diarios LA PRENSA y "La Mañana" de la capital federal, el "Buenos Aires" de esta ciudad, "El Pringles" de Coronel Pringles, emplazando á todos los ocupantes de las tierras fiscales en Coronel Pringles que se consideren con derechos á las mismas, para que se presenten á esa dirección acompañando los documentos en que los fundan, dentro de los sesenta días desde la primera publicación. 3.o Todo ocupante que dentro del plazo fijado en el párrafo 2.o no se presentare á justificar sus derechos á la tierra que posee se les declarará sin más trámite la nulidad de los documentos habilitados para esa gestión. 4.o Pase á Dirección de Tierras y Geodesia, una vez cumplida esta resolución, devolverá estas actuaciones á este Ministerio con el pliego de bases y condiciones para la venta ó arrendamiento de estas tierras. 5.o A sus efectos pase á dicha repartición.—Ortiz de Rozas; A. Echague.—La Plata, Septiembre de 1913.—Indalecio Coquet, director general de Tierras y Geodesia. v5oct

LA RIFA DEL CABALLO GUANACO COnocido por Rabón de Villa Rosa se ha postergado para la última jugada del mes de Octubre. v23

MODESTA DIAZ DE MACIAS, SOLA, enferma, con 4 hijos, pide un socorro á las personas caritativas, por encontrarse sin recursos, Salta 1800.

MOTORES, BEBEDEROS, TANQUES, carros, caballos, guarniciones, heladeras, armazones, mostradores, escritorios, cajas de hierro y artículos en general de construcción, se rematan el domingo 21 de Septiembre, á la 1 en punto, en Triunvirato 447. v21

SE PREVIENE POR SEGUNDA VEZ, A las personas que tengan deudos en la bóveda de Teodoro Serantes, se sirvan sacarlos en todo este mes de Septiembre, pasado este mes serán pasados al osario general. v28

VARSI HNOS. TRASLADARON SU PAlería é imprenta á su amplio local, San Martín 89, U. T. 296, Av. v30

MATERIALES DE CONSTRUCCION

A TORTOSA Hnos. PIDA CATALOGO de puertas. Charcas 2940. v27sep

A TORTAJADA, PIDA CATALOGO DE puertas, etc., Pueyrredón 623. v21

A $ 1.30 y 1.70 CHAPAS CINC, NUEVAS, de 6 y 8 pies, Pueyrredón 623. v21

A 1.10, 1.28, 1.57, 1.73 CHAPAS FCD, nuevas 6'7'8 y 9' Marini, Rivera 1629. v28

A 3 Y 1|2 CTS. PIE LINEAL MACHIMbre tea, 1x3, nuevo, Pueyrredón 623.

A LAMBRE TEJIDO, POSTES, ETC., baRato, puertas á 4 $, Pueyrredón 623

A 11 CTS metro LINEAL MACHIMBRE tea 1x3 nuevo, Charcas 2940. v26

A 12 CTS. PIE MACHIMBRE SPRUCE 1x6 nuevo, sano, Charcas 2940. v26

A $ 180 CASILLAS DESARMABLES muy prácticas Tortosa, Charcas 2940. v26

A $ 1.10 CHAPAS IMITACION PIEDRA y ladrillo común, Charcas 2940. v26

A $ 1.00 CHAPAS CANALETA 6 PIES, nuevo, 7 $ 1.22; 8 $ 1.40; 9 $ 1.58 y 10 $ 1.76, Charcas 2940. v26

A $ 2.30 CHAPAS GALVANIZADAS 7 pies imitación madera, 8 $ 2.60, 9 $ 3 y 10 $ 3.30, Charcas 2940. v26

A 28, 27, 30 Y 35 CTS. METRO alambre tejido, portoncitos hierro $ 8.80, Charcas 2940. v26

ANTES DE COMPRAR REJAS, COLUMnas, balcones, mosaicos, escriban pidiendo precio, Juan Velasquez, Entre Ríos 880. v26

A COMPRAR PUERTAS, VENTANAS, rejas, artículos 1a. clase, Esparza 43, á la cuadra Rivadavia 3500. Pidan nuevo catálogo. v22

A $ 7.50, VENDO 4 BARRILES DE hierro romana, de 350 kilos cada uno y 3 puertas dobles de cedro, Guanacache 3188, Belgrano. v22

A PRECIOS BARATISIMOS! PUERTAS, ventanas, maderas todas clases, balcones, materiales construcción; Arcos, Bella Vista 51. v25

ANIMALES Y RODADOS

CABALLOS BUENOS, GARANTIDOS, A toda prueba, vendo, Victoria 2972.

CARRO PARA REPARTO DE HIELO SE vende, Paraguarito 2048. v22

CHARRET CON TOLDO, CABALLO y guarnición vendo á toda prueba, Neuquén 1100, Caballito. v21

CHATITA DE VARAS Á UN CABALLO, especial para reparto, se vende, Caseros 1030. v22

CARRO Y CABALLO SE VENDE A cualquier precio, urgente, Heredia 578, Chacarita. v23

CERDOS POLLAND CHINA, DE PEDIgree, la mejor raza, para carne, grasa y jamones, animales sumamente rústicos y precoces, muy resistentes al frío y al calor, hay siempre en existencia en la estancia "La Media Luna", estación Cadret, C. G. B., de tratar en el establecimiento ó con los señores Cadret y Formentello, San Martín 185, escritorio 5, en Buenos Aires. v22

CHATITA VIA, REPARTO, CON CABAllo, separado, vendo, Aldecoa 897, pueblo Piñeiro. v22

MOTOCICLETA 2 HP., MUY BARATA, vendo, Entre Ríos 1803.

MOTOCICLETA CASI NUEVA, FINA, con desbriazer, vendo barata, Chile 1586.

MILORES NUEVOS, americanas, breaches, coupés, charrot phaeton, se venden baratos, Paraguay 921. v22

MOTOCICLETA CENTAUR 3 1|2 H. P., en buen uso, se vende barata, Rivera 549.

MOTOSACOCHE, PERFECTA MARCHA, vendo 220 $, por ausencia, Covallos 558.

MOTOCICLETAS 2, UN CILINDRO, casi nuevas, en 200 y 250 $, Agüero 1358.

MOTOCICLETAS DE VARIAS MARCAS, perfecto funcionamiento, al contado, y de ocasión, también á plazos, se venden, hoy domingo hasta las 11, Lavalle 1521.

OCASION VENDO URGENTE UNA YUNta pavos reales, baratísimos, C. P., Alvarado 761. v21

OJO, LIQUIDACION FORZOSA Y BARATA de carro y caballo, completo ó separado, á toda prueba en horas y cadenas, no perder tiempo, San Juan 684. v21

PERRITOS FOXTERRIER MUY FINOS, muy ratoneros y gatos Siam, vendemos Bdo. de Irigoyen 1524. v22

PERRITOS MALTESES, PELO SEDA, cachorro Terranova, bulliterrier y otros más, se venden, baratos, Quito 3879, Bl.

POTROS Y PADRILLOS TIRO PESADO, muy sobresalientes, etc., remataremos en nuestro local, Lavalleja 267, á 1|2 cuadra de Triunvirato, el domingo 21, á las 2 p. m., E. Montes y Cía. v21

PERROS CACHORRITOS, SAN BERNARdo, Terranova, casales preciosos, pelo sedoso, parecen ositos cabezones, los mejores del mundo, lujosos, vendo, ocasión, Bolívar 1700. v21

PERROS PUROS, BULLDOG, POLICIA, Bullterrier, Foxterrier, Danoses, Pointers, Boxterbullterrier, Terranova, Galgos, Setter, Loba de Siberia y todas razas. Líquido por ensanche del criadero, Pampa 4032, Belgrano.

POTROS, YEGUAS, CABALLOS DE tiro y silla, carros, chatas, guarniciones, etc. etc., venderemos en remate el domingo 21 de Septiembre á las 2 de la tarde en nuestra casa Brasil 3151. Detalle: 22 potros pesados especiales marca Casimiro Gómez; 12 potros cuarterones de la misma marca; 16 yeguas percheronas, muy buenas.—Gregorio Beltrán.

SE VENDE CARRO Y CABALLO: AREna 585. v21

SE VENDE UNA AMERICANITA USADA en buen uso y barata, San Luis 3147. v21

SE VENDEN 2 MILORES GOMA Y 4 caballos de solo, Bustamante 1247. v22

SE VENDE UNA CHATITA Y UN BUEN caballo. Argerañaz 58. v21

SE VENDE CARRO, CABALLO DE changador, barato, Canning 1055. v22

SE VENDEN CARRITO Y CABALLO, Venezuela 3596.

SE VENDE CARRO CHICO Y UNA YEgua, Victoria 2239.

SE VENDEN 2 MULOS A TODA PRUEba, Guatemala 4700.

SE VENDEN CARRO Y CABALLO A prueba, Armonía 2514.

SE VENDE UNA CHIVA CON CRIA, muy lechera, Pichincha 1655.

SE VENDE CHATA CON POCO USO, calle Santa Cruz 8, altura Caseros 2200.

SE VENDEN 3 CHATAS Y 3 CARROS de changador, Malabia 1238.

SE VENDE CHATA CON DOS MULAS, barata, Chacabuco 1271.

SE VENDE CARRO Y CABALLO DE changador muy barato, Castro Barros 85?.

SE VENDE CARRO Y CABALLO DE changador, á toda prueba, Chacabuco 1271. v22

SE VENDE UN COCHE LLANTAS DE goma y dos caballos á solo á toda prueba, Salta 1872, de 7 á 4.

SE VENDE CHATITA tapada y un breack de reparto, Garruchaga 581, al lado de Triunvirato.

SE VENDE UN PADRILLO DE GRAN cría, por mitad de precio, Pardriel 731, frente á trocha angosta, tranvía 24.

SE VENDE JARDINERA PARA REPARto de hielo, Basualdo 1084, de 12 á 6 p. m.

SE VENDEN 2 CHATAS Y 4 CABALLOS con sus monturas correspondientes, Avenida Alcorta 1368. v21

SE VENDEN DOS COCHES CON LLANtas de goma y caballo que tira solo, Agüero 286. v22

SE VENDE SERVICIO PARTICULAR, un milord, 6 meses uso, 2 caballos, una 3 1|2 años y arneses, Chile 1251, cochería. v21

SE VENDEN UNA O DOS CHATAS CON buenos caballos y guarniciones, con ó sin trabajo, por ausentarse el dueño á Europa, datos Freyre 776. v21

SE DESEA COMPRAR UN FURGON PAra muebles, de mudanza, nuevo ó usado, y 3 carros chicos, San Juan 942 dirigirse á J. F. v21

TRICICLOS, UNO NUEVO Y OTRO USAdo, se venden, Esmeralda 561. v22

VENDO CABALLO, TIRO PESADO, A toda prueba, Gazcón 238.

VENDO CARRITO CHARRET CON toldo, nuevo, f'amante, Triunvirato 561. v22

VENDO CARRITOS CHANGADORES Y charreta y furgón de reparto y de carnicero, Salguero 558. v22

VENDO CARRO Y CABALLO DE changador y un carrito, buen capital, Belgrano 87.

VENDO COCHE, LLANTAS GOMA, DOS pingos superiores, guarniciones, barato, Cochabamba 1047.

ALQUILER de CASAS y DEPARTAMENTOS

ALQUILO

ALQUILER de CASAS y DEPARTAMENTOS

ALQUILANSE DESDE $0 HASTA 130 $, casas nuevas y 2 chalets, de 4 y más piezas, cuarto de baño, agua de camilla; servicio de cloacas, fondo con árboles frutales y demás comodidades á 2 cuadras de Rivadavia, Avellaneda 4555. Vélez Sarfield.

ALQUILASE, CALLE BELEN 338, FLORESTA, hermosa casa-quinta, superficie 2500 varas, con 10 habitaciones, dependencias, calefacción, gas y cochera, con piezas servicio, dista 2 cuadras de Rivadavia, altura 6706, donde corren los tranvías 1, 2 y 2 Liniers, á 5 cuadras estación Vélez Sarfield y dos tranvía 99, precio 250 $, con contrata, tratar en la misma ó casa al lado, cochera. v23

A 30 $ SOLAMENTE CADA UNA, alquilo 2 casitas nuevas material, lindo frente, cerco pared, 2 piezas, cocina grande, baño, galería vidrios, mosaicos, pileta lavar, interesa el que no puede pagar 50 $ en la capital y quiera habitar á 10 minutos de Constitución, donde no llegó inundación, paraje más alto de allí, calle Cañuelas 110, al lado estación Sarandí datos y tratar Viernes 1331, 41, Barracas.

ALQUILASE EN VILLA URQUIZA, SOBRE el andén de la estación y á una cuadra de dos líneas de tranvías, una casa nueva, flamante, altos y bajos, para una sola familia, numerosa y que quiera vivir bien, reune todo el confort deseable, tiene jardín al frente y por su costado, fondo; cuartos de baño, servidos con agua fría y caliente, lujosamente adornados, luz eléctrica, gas, agua corriente y una espléndida terraza. Informes, 25 de Mayo 535, Monroe 5336, visiteso de 9 á 11 a. m. y de 2 á 4 p. m. tratar Reconquista 351.

ADMINISTRACION DE PROPIEDADES, del Banco de España-Buenos Aires, Suipacha 49. Casas en Belgrano, alquílanse.

OLAZABAL 3589, lindo chalet, altos y bajos, 5 habitaciones y dependencias, $ 180.

WASHINGTON 2,313, moderna, 5 habitaciones, amplias y dependencias, $ 100.

WASHINGTON 2,317, moderna, 5 habitaciones amplias y dependencias, $ 100.

WASHINGTON 2,323, moderna, 6 habitaciones amplias y dependencias, $ 130.

ADMINISTRACION DE PROPIEDADES J. J. Cueto, San Martín 136. EN alquiler:

CASAS PARA FAMILIA:

FLORIDA 440, un departamento de lujo en casa recién edificada, piso 2o., con todo confort moderno, compuesto de hall, sala, comedor, toilette, 5 dormitorios, 2 cuartos de baño instalados, despensa, cocina, 2 cuartos para sirvientes y demás dependencias. Servicio de ascensores independientes para familia y para sirvientes, calefacción, luz eléctrica. Para verla todo el día.

RIO BAMBA 1023, casa alta de 5 piezas y dependencias, para verla todo el día, llaves en el No. 1021.

BOLIVAR 691, casa alta esquina Chile, en buen estado, compuesta de 13 habitaciones, 3 cuartos de baño y demás dependencias. Todas las piezas con frente á la calle. Para verla todo el día.

GARAY 701, casa primer piso, de 4 piezas, cuarto de baño y dependencias. Llaves en Garay 701, para verla todo el día.

URUGUAY 420, 1er. piso, con 3 piezas, 3 de ellas con balcón á la calle, cuarto de baño, cocina y cuarto de servicio. Para verlo todo el día.

SANTA FE 1206, departamento en 4o. piso, con 6 habitaciones para familia, una de servicio, cuarto de baño y dependencias, luz eléctrica y ascensor. Para verlo todo el día.

CANGALLO 536, altos, espaciosos salones en 2o. piso, uno de ellos con 31 metros de frente á la calle y piezas para escritorios. Se alquilan juntos ó separados. Para verlos todo el día.

VENEZUELA 720, un salón en 1er. piso. Para verlo de 9 á 11 y de 1 á 5. Llaves en el No. 715.

SAN MARTIN 136, un escritorio en 1er. piso, hay ascensor. Para verlo todo el día. v23

ADMINISTRACION DE PROPIEDADES, del Banco de Italia y Río de la Plata, Bartolomé Mitre 448.

CASAS PARA ALQUILAR:

HIDALGO 852|890.—Hermoso chalet de lujo, gran vestíbulo, ocho habitaciones, despensa, dos piezas de servicio y dependencias. Llaves Planes 642.

CORRIENTES 2795.—Hermosas casas de altos, internas y á la calle, de todo lujo y confort, llaves al encargado.

CERRITO 1010.—Reglas casas de gran lujo, todas á la calle, ascensor, calefacción central, luz eléctrica, etc., á 230|300 $, llaves encargado.

AVELLANEDA 337.—Lujosa casa compuesta de vestíbulo, 9 habitaciones, 4 piezitas, sótano, baño, etc., á 250 $, abierta de 2 á 4 p. m.

CARLOS CALVO 2721.—Casa de amplio salón, 6 piezas, 2 de servicio, gran patio con vidrios, alquílase para cualquier clase de negocio, abierta de 2 á 4 p. m.

BLANCO ENCALADA 5059 y 5145.—Linda casa de cinco habitaciones, baño y dependencias, á 180 $, llaves Blanco Encalada 5142.

GENERAL FERRE 124, Lanús.—Chalet de seis piezas, dos de servicio, caballeriza y dependencias, llaves Vilcapujio 739.

PASCO 120.—Linda casa de altos de seis habitaciones y comodidades, á 250 $, llaves al 135.

SAN RAMON 93 y 97.—Lindas casas de seis piezas y comodidades, á 80 $, llaves almacén de la esquina.

CORDOBA 1635.—Dos casas de altos compuestas de vestíbulo, dos salas, 4 piezas, dos de servicio, despensa, baño y comodidades, abiertas de 10 á 12.

POZOS 1695.—Amplia casa de sala, seis piezas, baño y comodidades, llaves en el café de la esquina.

ESTADOS UNIDOS 1861.—Casa de vestíbulo, cinco habitaciones, baño, tres piezitas y comodidades, abierta de 2 á 4.

BILLINGHURST 1149.—Amplia casa de 6 habitaciones y dependencias, llaves al 1147.

OYUELA 3394.—Linda casita compuesta de 2 piezas y comodidades, á 55 $, llaves Manuela Pedraza 1755.

SUIPACHA 882.—Cuatro reglas casas de altos, á la calle, compuestas de 4 piezas, servicio, baño, gran lujo y confort, todas modernas comodidades 250 á 300 $, abiertas todo el día.

FLORIDA, F. C. C. A., Villa San José, compuesta de dos piezas y comodidades, llaves al fondo.

PASCUCCO 2046. — Linda casa de cinco piezas, baño, gran fondo y comodidades, á 140 $, llaves al Banco.

ANCHORENA 658.—Cómoda casa de dos piezas, baño y comodidades, llaves al piso bajo.

SUIPACHA 764.—Amplia casa de siete piezas, dos grandes de servicio, baño y comodidades, abierta de 2 á 4 p. m.

DEPARTAMENTOS:

RIO BAMBA 1042.—Lujosos departamentos de todo confort, luz eléctrica, ascensor, cuarto de baño completo, etc., á 140 $, llaves encargado

NICARAGUA esq. GODOY CRUZ.—Hermoso edificio recién construido, modernas comodidades, lindos departamentos de 60 á 100 $, llaves encargado.

SAN MARTIN 2424.—Lujoso departamento de todo confort, cinco piezas, servicio, baño, ascensor, calefacción, etc., llaves encargado.

BILLINGHURST 2057. — Cómodo departamento de cuatro piezas y comodidades, llaves encargado.

BOLAÑOS 200, Pasaje Serrador Mart.—Departamentos ideales de tres piezas y comodidades, á 40 $, llaves encargado.

RAMOS MEJIA 1036.—Cómodo departamento sol, dos piezas, baño y comodidades, llaves al 1044.

ESCRITORIOS:

SAN MARTIN 424.—Cinco escritorios unidos á la calle, con vestíbulo, cómodos para sociedades y compañías. Varios escritorios internos, ascensor, luz eléctrica, calefacción central, etc., llaves encargado.

NEGOCIOS:

CERRITO 1015|25. — Dos amplios locales con grandes sótanos, llaves encargado.

SUIPACHA 880.—Cómodo local recién construído, abierto todo el día.

BOLAÑOS 202.—Local con comodidades para familia, á 60 $, llaves encargado.

PRINGLES 1202|8. — Arganaraz 317.—Con frente á Río Janeiro, espacioso local, comodidades para familia, sótano, $ 180, abierto de 10 á 12 m.

Arganaraz 311|7. —Lindos locales á 75 $ cada uno, abierto de 10 á 12 m.

PARA MAYORES DATOS DIRIGIRSE á LA OFICINA, "ADMINISTRACION DE PROPIEDADES", B. Mitre 448.

BELGRANO, CASA 4 HABITACIONES, con jardín al frente y fondo, se alquila. Obligado 2758. v21

BERNAL ALQUILASE Á 4 CUADRAS de la estación, casita de 2 piezas y comodidades, barata, tratar, Avenida de Mayo 590. Oficina Ungaro. v23

BANFIELD, Á 3 CUADRAS DE LA ESTACIÓN, calle M. Castro entre French y Rodríguez Peña, se alquila, muy linda casita, jardín, frutales, 80 $, tratar General Rodríguez 1760.

BANFIELD, F. C. S. ALQUILO CASITA nueva, estilo moderno, en lo más alto con dos piezas, cocina, baño, jardín, gas y aguas corrientes y buenas condiciones en general á 4 c. de la estación y media del tranvía 102, Barracuera 340.

CASA SE ALQUILA CON 10 HABITACIONES, baño, etc., Méjico 1063. v24

CASAS MODERNAS 8 Y 9 PIEZAS, alquílanse, Salguero 325|27.

CASA DE BAJOS CON 9 HABITACIONES se alquila. Pichincha 686. v21

CASA CHICHE, SE ALQUILA EN 160 $, Pavón 3042. v21

CASA ALQUILO EN LINIERS, CALLE Aranjo 350, tratar Moreno 2200. v21

CASA CON PIEZAS GRANDES SE ALquila, Lavalle 1171. v22

CASA MODERNA 100 $ SE ALQUILA, Castro 2177, Chiclana. v21

CASA SE ALQUILA, CASTRO BARROS 28, tratar Castro Barros 42. v21

CASITA DE 4 PIEZAS, SE ALQUILA, E. Unidos 1927, llaves á Pozos 885.

CASA DE ALTOS, NUEVA Y MODERNA, se alquila, Av. San Martín 1969.

CASA ALTA PISO UNICO, CONFORT, comodidades, alquílase, Santa Fe 1938.

CASA AMPLIA CON 8 PIEZAS, JARDIN y frutales, se alquila, Concordia 48. v21

CASA SE ALQUILA, 3 PIEZAS Y COmedor, con gas, 50 $, Páez 2830, Flores.

CASITA DE DOS PIEZAS ALQUILO, Gaviten 1494, tratar Quito 3667.

CASITA DOS PIEZAS, ALQUILASE, Doña Pures 1667.

CASA ALQUILO, MORENO 2204. v21

CASA MUY BARATO CON 5 HABITAciones se alquila, Soler 5549.

CASA CON SALA, TRES PIEZAS Y comodidades, se alquila, Olmos 41.

ALQUILER de CASAS y DEPARTAMENTOS

CASA DE ALTOS, 6 PIEZAS, LUZ eléctrica, etc, se alquila, Humberto 1o. 1078.

CASA CINCO PIEZAS EN FLORESTA, 30 pesos alquilo, Urquiza 362. v23

CASA BULNES 2770, ALQUILASE CON comodidades, tratar Maipú 69.

CASA CON 5 PIEZAS Y 2 SALAS, SE alquila, Aguirre 325. v22

CASITA . . DUNGENESS 3680, Alquilo 25 $, tratar Chacabuco 526.

CASA LUJOSA, 7 HABITACIONES y dependencias alquilo barato, Paraguay 2580 v23

CASA NUEVA, PARA NOVIOS, SE Alquila, Vlamonte 838, precio 400 $. v22

CASA MODERNA SE ALQUILA, 7 PIEzas y 2 para servicio, Larrea 338, altos. v22

CASA SE ALQUILA, INDEPENDENCIA 3430, con 3 habitaciones, para una familia, agua corriente y fondo. v22

CASA SE ALQUILA, USHUAIA 3522, 4 piezas y comodidades, tranvías 95, 96 y 97, tratar Gaona 411. v21

CASA DE 4 PIEZAS AL LADO DE Rivadavia, alquilo en 50 $, llaves Medina núm. 84. v21

CASITA 6 PIEZAS, 3 CON BALCON alquílase barato, La Paz 673, altura Vlamonte 1680. v21

CASAS DEPARTAMENTOS CONFORTAbles, 4 y 6 piezas, alq. barato, Paraguay 2556. v22

CASA AMPLIA ALTA SE ALQUILA con 5 piezas y dependencias, Alsina 2098, vería de 9 á 11. v22

CASA ALQUILASE, 5 PIEZAS, SERVIcio, cuarto de baño, moderna, Talcahuano 291. v22

CASA SE ALQUILA, VICTORIA 4057, 1|2 cuadra Iglesia San Carlos, 8 piezas, baño, agua, etc, en 130 $. v21

CABALLITO, CASA SE ALQUILA, CON 3 sala, 3 piezas y 2 cocinas, á 4 cuadras de la estación, en 100 $. Abasco 569. v22

CASA SE ALQUILA 7 HABITACIONES, gran vestíbulo y comodidades, Q. Pocayuva 521. v23

CASITA CHICHE, FLAMANTE, SE ALquila, aguas corrientes, Rigios 548, casi esquina Río Cuarto.

CASITA DE 4 PIEZAS, CON FONDO, SE alquila en Flores, Lautaro 920, llaves Recuero 2037. v22

CASA MUY AMPLIA, 4 HABITACIONES alquilo á familia sola en 350 $, Moreno 1629.

CASA NAZOA 716, 2 SALAS, 3 PIEZAS, y comodidades, alquilo, ver y tratar en la misma. v22

CASA DE ALTOS, 8 PIEZAS, baño Y COcina, 220 $, se alquila Posadas 1532, casi esquina Callao, tratar Alsina 412.

CASA CHICA, ESTILO 2902, ESQUINA Conesa, á media cuadra de la estación Colegiales, se alquila. v21

CASA MODERNA, DE LUJO, SE ALQUIla, Av. Quintana 134, tratar Victoria 633, de 10 a. m. á 5 p. m. v21

CASA AZCUENAGA 856, CON GARAGE para automóvil se alquila, vería de 2 á 5 p. m. v25

CASA SE ALQUILA SL. COMEDOR, tres dormitorios, baño, pieza servicio 140 $, Yatay 487. v21

CASAS MODERNAS, CON 7 HABITAciones, calefacción y demás comodidades, se alquilan, Bmé. Mitre 1676. v21

CASA CON TODAS COMODIDADES PAra familia alquilo, Laguna 565, Floresta. v21

CASA BAJA, MODERNA, ALQUILO, 6 piezas, 2 de servicio demás comodidades, 140 $. Cochabamba 4123. v21

CASA SE ALQUILA EN 80 $ A MEDIA cuadra de Rivadavia, Escalada 54, Villa Luro, tratar C. Pellegrini 1173. v22

CASA ALQUILASE 65 $, AGUA COrriente, gas, una c. de Rivadavia; Ramón Falcón 3309. v21

CASA, 4 DORMITORIOS, COMEDOR, SAla, jardines, se alquila, Orán 351, altura de Rivadavia 8000. v21

CASA CHICHE, CON 7 PIEZAS Y DEmás comodidades, alquilo en 225, Humberto 1 1775. v21

CASA ALQUILO, GODOY CRUZ 1056 entre Loyola y Aguirre, 3 piezas, comedor, cuartito, 50 $, tratar Costa Rica 14.

CASA A 3 CUADRAS ESTACION BERnal, Vaccarí 179, alquilo 36 $, 3 piezas, agua corriente, luz eléctrica.

CASA ESQUINA, RECIEN REFACCIOnada, se alquila, con 4 piezas y demás dependencias. Charcas 3350 v22

CASITA DE 4 PIEZAS SE ALQUILA, San Ramón 696, tratar Rivadavia 6068, de 8 á 10 a. m. v23

CASA DE ALTOS, MODERNA, CON 7 habitaciones y grandes comodidades, se alquila para Octubre, Estados Unidos 770.

CASA ALQUILO EN 130 $, CENTRAL, con 4 piezas, etc., Pasco 1319, razón en los altos.

CASITA HERMOSA DE 2 PIEZAS Y COmodidades, se alquila en 50 $, Lerma 225, á una cuadra de Rivera y Alvarez.

CASA INTERIOR SIN ALQUILA, 3 PIEZAS agua corriente, adoquinado. 1 cuadra de Rivadavia, Pergamino 101, 55 $, todo el día.

CASA DE ALTOS 1er. PISO, 5 HABITAciones, 1 de servicio y demás, 150 $; se alquila, Entre Ríos 526. v22

CASA FLAMANTE, 7 HABITACIONES y comodidades 190 $, con contrato, Acevedo 1670.

CASITA LINDA, SE ALQUILA EN 130 pesos, Pringles 1435, tratar Victoria 3221, dpto. 6.

CASA DE 10 HABITACIONES, GALEfacción, parquets y todo el confort moderno se alquila, Av. de Mayo 1411, piso 3o. v22

CASA MUY CENTRAL SE ALQUILA BArata, para familia ó consultorio, puede visitarse todo el día, Corrientes 1077, hay portero. v23

CHALET CON QUINTA, JARDEN, COcheras, molino, teléfono, frente colegio R. Cecil, Boyacá 1766, Flores, alquilo en 90 $, tratar Salguero 2042. v23

CASAS DE ALTOS SE ALQUILAN CON 6 piezas y demás comodidades, instalaciones eléctricas, Güemes 2964, entre Gallo y Agüero.

CHALET SE ALQUILA EN SAN ISIdro, á 3 cuadras de la estación, calle Bernabé Márquez 138, todas comodidades, tratar Cangallo 666, escritorio 10. v22

CASA BAJA PARA FAMILIA, VESTIbulo, ocho piezas y demás comodidades, se alquila, Alsina 2191, tratar al lado 2185. v22

CASA MODERNA ALQUILO, EN VILLA Urquiza, 100 $, 5 piezas y comodidades, 4 cuadras de la estación, 2 del tranvía 96; Olazábal 4651.

CASA LINDA CON JARDIN, 8 PIEZAS, baño, etc., Cayena 457, entre Avellaneda y San Eduardo, Caballito, tratar en la misma. v22

CASA ALQUILASE, DORMITORIO, COmedor, pieza para servicio, cocina y demás, Rojas 391, Caballito, tratar San Eduardo 2465, Flores. v21

CASA MODERNA, ALTOS, DE SEIS piezas, despensa, cuarto servicio, baños y toda comodidad, alquilo, Lavalle 3065, tratar, Anchorena 661. v22

CASA NUEVA, EN BANFIELD, ALQUIlase, á una cuadra estación, 6 piezas, French 230, llaves al 260; tratar Avellaneda de Mayo 1160. v21

CASAS MODERNAS CON LUZ Y AIRE, 6 habitaciones, hall, baño completo con agua corriente y demás comodidades, alquilo en 175 $, Independencia 1538. v21

CASA SE ALQUILA EN FREYRE 894, las llaves al lado, tienda, tratar Valentín Gómez 3068 ó en la misma el sábado y domingo.

CASA DE 6 GRANDES HABITACIONES, baño, cocina y 2 piezas de servicio, se alquila, Junín 851, entre Paraguay y Córdoba, vería de 8 a. m. á 5 p. m. v21

CASA EN FLORES, Á MEDIA CUADRA de la estación, calle Bacacay 2612, se alquila; llaves en la esquina; tratar Maipú 66. v21

CASITAS ECONOMICAS DE 4 PIEZAS cocina, w. c., aguas corrientes y demás comodidades, se alquilan en Palermo, calle Gral. Soler y Oro, llaves, Charcas 4040. v21

CASITA MODERNA ALQUILO, RINCON 1315, sala, vestíbulo, 3 piezas, servicio, baño, etc.; precio $ 150; llaves Rincón 1211; tratar Las Heras 3634, de 5 á 8. p. m. v21

CASAS DE 5 Y 6 PIEZAS CON SERVICIO de agua corriente, cloacas, baño con agua caliente, luz eléctrica y demás comodidades, se alquilan, Charcas y Godoy Cruz, llaves Charcas 4640, tratar San Martín 235.

CASA EN BELGRANO, 7 HABITACIOnes, vestíbulo, baño, agua corriente, luz eléctrica y todas comodidades, se alquila barata, Gral. Paz entre M. Pedraza y Guayra. Llaves Cabildo y M. Pedraza, farmacia. v22

CASA ESPLENDIDA, NUEVA, EN PAlermo, alquílase, Bompland 2085, cerca Santa Fe, esquina, todas las habitaciones dan á calle, muchas comodidades, tratar Reconquista 144, escritorio 12, de tarde, precio 200 $. v22

CASA NUEVA, CHICHE, ANCHORENA 432, 5 1|2 cuadra de Corrientes, cinco cómodas piezas, cuarto de baño, pieza de servicio, cocina, w. c. y espléndida azotea, 180 $, llaves en la planta inferior. Tratar Cangallo 1369. v23

CASITA IDEAL, A TRES CUADRAS DE la estación, 4 habitaciones, gran cuarto de baño, 2 servicios, vestíbulo, luz eléctrica y guas corrientes, patio de mosaico, jardín y gallinero. se alquila en Chiclana entre Constitución y Vacarí, Bernal F C S

CASA SE ALQUILA, TALAR UNA CUAdra del tranvía San Martín, 2 de Lacroce y 2 Avenida San Martín, 3 piezas, cocina, cuarto de baño, una pieza al fondo, por 60 pesos, tratar de 2 á 5, calle Navarro 2970.

CASA DE BAJOS, PARA FAMILIA, lujosa, 5 dormitorios, sala, comedor y servicios con todas las comodidades, se alquila, Arenales 3476. Otra casa en idénticas condiciones, se alquila, Virreyes 2466, tratar Arenales 3474.

CASA BAJA SIN ALTOS SE ALQUILA con sala, comedor, tres dormitorios, c. de baño, servicio moderno, cocina, dos piezas de servicio, gran sótano y azotea, Ayacucho 2103, á una cuadra de Callao, Avenida Alvear y Palais de Glace; vería de 9 á 5, tratar Avenida de Mayo 686, 1er. piso. v22

ALQUILER de CASAS y DEPARTAMENTOS

CASA-QUINTA SE ALQUILA, FRENTE á la estación Olivos. F. C. C. A., amueblada en parte, grandes comodidades, jardín, parque, cocheras, agua semisurgente, luz, etc. Tratar de 2 á 5, Tucumán 390. v24

CASA MODERNA, 4 DORMITORIOS, comedor, cocina, w. c., etc., con fondo, 63 varas y galería de material, patio mosaico, cercada con pared revocada á un costado, con medianera levantada, apta para fábrica, se alquila 80 $, Lope de Vega 1250, Floresta. v21

CASA MODERNA SE ALQUILA CON 5 dormitorios, sala, comedor, vestíbulo, baño, servicio, cocina económica, patios cubiertos, terraza, aguas corrientes. Río de Janeiro 1291, esquina Humahuaca, altos, tranvía 99 á la puerta, á una cuadra de Corrientes, por $ 180, vería y tratar de 9 á 11 a. m. y de 4 á 6 p. m. v21

DEPARTAMENTO COMODISIMO, ALQUIlase, Thames 2220. v22

DEPARTAMENTO SE ALQUILA, 4 PIEzas, 100 $, San Juan 1837.

DEPARTAMENTO ALQUILO, DOS SAlas y piezas, 120 $, Esmeralda 971.

DEPARTAMENTO ALQUILO UNICOS INquilinos, 70 $, 3 piezas, Rioja 758. v23

DEPARTAMENTO ALQUILASE EN 75 pesos, Rivadavia 8840. v23

DEPARTAMENTO CENTRAL SE Alquila, Venezuela 670.

DEPARTAMENTO AIREADO Y PATIO, se alquila, Humberto 2222. v22

DEPARTAMENTO SE ALQUILA, 80 $, Maipú 582. v23

DEPARTAMENTO 3 PIEZAS, GRANDES, alquilo, Larrea 434. v21

DEPARTAMENTO A LA CALLE DE 90 $ y de $ 150, Venezuela 2254. v22

DEPARTAMENTITO CHICHE, PARA familia bien, alquilo, Laprida 1335. v21

DEPARTAMENTO LINDO, AIROSO, tiene 3 piezas, se alquila, Melo 846. v21

DEPARTAMENTOS LUJOSOS SE ALQUIlan, Callao 884. v26

DEPARTAMENTOS MODERNOS DE 5 habitaciones y demás comodidades se alquila, B. Mitre 1676. v21

DEPARTAMENTOS MODERNOS DE 5 habitaciones y demás comodidades se alquila, B. Mitre 1676. v21

DEPARTAMENTO DOS PIEZAS, ALQUIlanse 5 45, Senillosa 456. v21

DEPARTAMENTO SE ALQUILA, Soler 4540, entre Malabia y Acevedo. v21

DEPARTAMENTO INDEPENDIENTE SE alquila, $ 70, Soler 4540. v22

DEPARTAMENTO MODERNO, 3 piezas y comodidades, se alquila, Pichincha 1140

DEPARTAMENTO DE DOS PIEZAS, BAño y cocina, se alquila, Méjico 2042.

DEPARTAMENTOS DE 2 Y 3 PIEZAS, 55 y 85 $, se alquilan, Canning 3554.

DEPARTAMENTO SE ALQUILA, BRASIL 1768. v21

DEPARTAMENTO COMODO 3 PIEZAS alquílase, Defensa 1046.

DEPARTAMENTOS NUEVOS, TODO confort, alquilo barato, Independencia 3739. v22

DEPARTAMENTO A LA CALLE RECIEN empapelado, luz alquílase, B. Mitre 2096 v22

DEPARTAMENTO AL NORTE, CERCA teatros, alquilo 100 $, Charcas 1582. v22

DEPARTAMENTO SE ALQUILA, 3 piezas y una de servicio, Independencia 2270. v21

DEPARTAMENTO ALQUILO 4 PIEZAS y comodidades 50 $, se exige fianza comercial, Pedernera 37, Flores. v21

DEPARTAMENTOS NUEVOS, FLAMANtes, moderno, alquilo, Guardia Vieja 3756. v22

DEPARTAMENTOS COMODOS, LUZ eléctrica, gas y ascensor, alquílanse, Moreno 1326|60. v20Oct.

DEPARTAMENTO MODERNO SE alquila, Tres Sargentos 115, casi esquina Reconquista. v22

DEPARTAMENTO DE DOS PIEZAS, con balcones y una pieza adentro en casa de matrimonio solo, Montevideo 327. v21

DEPARTAMENTOS DE 3 PIEZAS, CASA, confortable, haciendo cruz á la plaza del Once, alquílanse; Rivadavia 2736. v21

DEPARTAMENTO MODERNO, CON 4 amplias habitaciones, alquilo en 125 $; Independencia 1544. v21

DEPARTAMENTOS CENTRALES Y elegantes, casa seria, se alquilan $ 120, Alsina 1150. v22

DEPARTAMENTO 3 PIEZAS, $ 55, CAsita de 6, $ 100 alquílase, Chonaut 1250, tratar, F. Correa, Lavalle 1344. v21

DEPARTAMENTO ALQUILO, 3 PIEZAS grandes, 1 chica, baño, cocina, San Juan 2167. v22

DEPARTAMENTO ALQUILO 2 PIEZAS grandes, una chica, comodidades, Salcedo 3434. v22

DEPARTAMENTO DE 3 Y 4 HABITACIOnes, baño, agua caliente, alquilo, Rivera 132. v21

DEPARTAMENTO 2 PIEZAS, SE ALQUIla á personas solas, Rivadavia 2131, 2o. piso. v21

DEPARTAMENTO RECIEN PINTADO, para familia, se alquila, 60 $, Acevedo 2157. v21

DEPARTAMENTO BAJO, 3 PIEZAS, 1 de servicio y demás se alquila 80 $, San Juan 4069. v21

DEPARTAMENTO MODERNO, 3 PIEzas, baño, cocina, patio, luz eléctrica, 55 $, alquílase, Freyre 1004 y Céspedes.

DEPARTAMENTOS RECIEN CONCLUIdos de 3 y 4 piezas, piso servicio, baño, cocina, se alquilan, Tucumán 2248.

DEPARTAMENTO EN PALERMO ALQUIlase de 3 habitaciones con todas comodidades, Juncal 4578. v23

DEPARTAMENTO ESPACIOSO SE alquila 4 piezas, agua corriente, 45 $, gran patio Tandil 3318, esq. Pergamino, hoy todo el día.

DEPARTAMENTO ALQUILO DE 3 PIEzas, á 6 cuadras plaza Mayo, San Lorenzo 358.

DEPARTAMENTO ALTO ALQUILO 3 habitaciones, baño, servicio, Constitución 2845.

DEPARTAMENTOS INTERIORES, SE alquilan, con todas comodidades, Corrientes 1354. v22

DEPARTAMENTO A LA CALLE, BAlcón, alquilo 120 $, 3 piezas, baño, 25 de Mayo 635.

DEPARTAMENTO 2 PIEZAS, baño, COcina económica, luz eléctrica, alquilo, Rivadavia 8690.

DEPARTAMENTOS 2 Y 3 piezas, BAño completo, patio, etc. 75 $, Rioja 1082. v24

DEPARTAMENTO DOS PIEZAS MUY cómodo, único inquilino, alquilo, en 55 pesos, Doblas 223.

DEPARTAMENTO Y CASITA, BARATAS, alquilo, Lezica 4238, entre Rawson y Pringles.

DEPARTAMENTO SE ALQUILA DE 3 habitaciones, cocina y baño, Q. Pocayuva 523. v23

DEPARTAMENTO A LA CALLE, 3 piezas, balcón, etc. se alquila, Castelli 324, tratar, Alsina 9 á 12. v23

DEPARTAMENTO 3 PIEZAS Y COCIna, $ 50 mensuales, alquílase, Vlamonte 2911. v23

DEPARTAMENTO UNICO, SE ALQUILA, sala y tres piezas, con todas sus comodidades, en 100 $, Arévalo 1830, Palermo. v22

DEPARTAMENTOS NUEVOS, 3 PIEZAS, baño, vestíbulo y demás, entre familias honradas, alquilo, 100 $, San José 1150. v22

DEPARTAMENTO SE ALQUILA DE 2 espaciosas piezas, vestíbulo y una espaciosa terraza, muy barato, por 100 $, Tucumán 1547.

DEPARTAMENTOS EN CASA MODERna, 3 piezas, grandes, una chica, demás comodidades, alquílase por 55, 65 y 70 $. Vieytes 1174. v24

DEPARTAMENTOS SE ALQUILAN MOdernos, aireados, en casa nueva, con todas comodidades, Lavalle 3061, tratar Anchorena 661. v22

DEPARTAMENTO EN 100 $, SE ALQUIla, tiene 3 piezas y demás comodidades, unico inquilino, en casa de buena apariencia, Suipacha 1128. v21

DEPARTAMENTOS MODERNOSO, 4 ESpléndidas habitaciones, amplias dependencias, hall, baño, todo confort, alquílase barato, Rustamante 27. v21

DEPARTAMENTOS NUEVOS SE ALQUIlan, 25 de Mayo 755, con frente al Paseo de Julio, tienen 5 piezas, calefacción, agua caliente, electricidad, dos ascensores. v23

DEPARTAMENTO UNICO, CENTRAL, 4 piezas, comedor, baño, cocina, luz eléctrica, terraza, todo independiente, alquila familia decente á matrimonio solo, $ 90, Independencia 361. v22

EN LOMAS Y BANFIELD CASAS QUINtas alquilo N. Piazas, Laprida 109, Lorea.

EN BELGRANO SE ALQUILA CASA con 6 piezas y demás comodidades, Monroe 2714, v23

EN ADROGUE ALQUILO CASITA CON jardín, etc, en 45 $, Amenedo 169, tratar Piedras 847. v21

EN VILLA BALLESTER ALQUILASE en 80 pesos espacioso casa quinta con 8 piezas, etc., calle Constitución 912. v21

EN PALERMO ALQUILO CHALECITO, con todas comodidades, Uriarte 1625, tratar, Oro 1814. v21

ESPLENDIDO DEPARTAMENTO SE alquila, todas comodidades, tratar Moreno 766, de 9a á 4. v21

EN VILLA URQUIZA SE ALQUILAN casas, calle Blanco Encalada 4840 y Olazábal 4799, gas y aguas corrientes. v21

EN FLORES, SE ALQUILA CASA CAmacuá 666, 6 habitaciones, en 120 pesos, tratar San Martín 142, oficina 28.

EN FLORES CASA, CALLE FLORES 4230, se alquila en 80 $, llaves en el 4242, tratar, Antonio García, Victoria 672.

EN FLORES, THORNE 508 ESQUINA Directorio, se alquila, casa de altos, 6 piezas, terraza, cuarto de baño, gas y agua corriente, las llaves á la lechería. v21

EN BELGRANO, AMENABAR 3075, ALquilase casa 5 piezas, cuarto servicio, baño, terraza, 100 $, tratar Estados Unidos 428, dep. B. v22

EN LOMAS, ALQUILASE CASITA 3 piezas grandes aguas corrientes, etc., precio $ 45; tratar Necochea 75, Lomas de Zamora. v23

ALQUILER de CASAS y DEPARTAMENTOS

EN FLORES SE ALQUILA CASA, TErreno 218, 5 piezas y demás comodidades. v22

EN OLIVOS SE ALQUILA HERMOSA casa-quinta con luz eléctrica, garage, etc., Av. Maipú y Ricardo Gutiérrez, tratar Costa Rica 4185. v21

EN BELGRANO, CALLE QUESADA número 2868, se alquila casa moderna de cinco piezas y vestíbulo, por 100 $. Tranvía 38; tratar Mendoza 2134. v22

EN $ 43 SE ALQUILA DEPARTAMENTO en Flores, Tinduí 2830, 2 piezas, piecita, cocina, baño, agua corriente, pileta, tranvías 2, 2, 42, 48, 83 y 43.

EN LOMAS ALQUILO, A UNA CUADRA de la estación, casa 7 piezas, cocheras y comodidades, Avenida Meeks 177, abierta de 2 á 5, alquiler 200 $.

EN VILLA URQUIZA, A MEDIA CUAdra de Triunvirato, alquílase casa 8 habitaciones, todas comodidades 140 $, Mendoza 5063.

ESPLENDIDO DEPARTAMENTO DE 3 piezas, gran cuarto para servicio, amplia cocina con todas comodidades, se alquila, Piedras 1262. v23

EN BELGRANO, EN EL BARRIO DE Fos chalets, se alquilan 2 casas, una baja y otra de altos, con 8 piezas y dependencias, gas, electricidad y aguas corrientes, Arredondo 2291-93. v21

EN FLORESTA, SARACHAGA 4518, SE alquila casa moderna con balcón á la calle, sala, comedor, baño, 3 dormitorios, cocina, agua corriente y con mucho fondo, 100 $.

EN BERNAL CASA-QUINTA SE ALQUIla, Av. San Martín 430236, frente ese. F. C., sala, 5 de., cocina, baño, entrada para coche, luz eléctrica, etc., 200 $, tratar 9 de Julio 321, Bernal. v22

EN FLORES ALQUILASE CASA cuatro habitaciones, jardín al frente, agua corriente, con 42 varas de fondo, á una cuadra de Rivadavia y tranvías en todas direcciones, alquiler 60 $, Yerbal 1627. v22

EN 60 Y 55 $, FLORES, ALQUILO DOS casas chiches, 4 y 3 piezas con fondo y jardín, galería, calle Monte Dinero 2402 y 28, entre Sud América y Zamudio, Rivadavia 6399. v22

ESPLENDIDA CASA CON JARDIN, 7 habitaciones, gran hall, baño caliente, se alquila en Villa Urquiza, Av. Constituyentes 5482, esq. San Alberto, una cuadra del 96, tratar Bola de Nieve, Bebedero y Alzaga. v21

EN FLORES, Á 3 CUADRAS AL SUD de la plaza, se alquila casa, calle Convención 2720, con 3 buenos dormitorios, comedor, 2 piezas altas, baño, gas, calle adoquinada, y luz eléctrica. v21

EN MARTINEZ, F. C. C. A., SE ALquila un espléndido chalet, denominado Villa Lina, con 1380 varas cuadradas, con todo confort, calle General Alvear á 2 cuadras de la estación, tratar C. Pellegrini 608. v21

FLORESTA, ORAN 774|92, CASITA NUEva alquílase 65 $ mensuales, 2 dorm., comedor, baño, gas, agua, adoquinado.

FLORES, EN 135 $, CASA CHICHE CON sala, escritorio, vestíbulo, dos dormitorios, comedor, cuarto de servicio, baño, Pergamino 126.

HERMOSA QUINTA SE ALQUILA EN Ramos Mejía, tratar Lima 363. v21

LINDA CASA ALTA, DOS SALAS, 3 habitaciones servicio, etc., alquilo en 120 pesos, Loria 1535.

LOMAS, CASA-QUINTA 5 PIEZAS, COchera, etc., 2 cuadras estación, empedrado, Olden 151. v22

LINDAS CASITAS DE 6 HABITACIONES y comodidades, se alquilan, Victoria 2166, tratar de 9 á 11 a. m., Florida 831. v24

LINDA CASA EN FLORESTA, AZUL 840, 4 piezas y comodidades, alquílase en 55 $ y menos aún con contrato especial. v21

LINDA CASA EN FLORES, FRAY GAYEtano 939, 5 piezas, cocina, w. c., baño, corredor y jardincito, alquiler 30 $ mensuales. v22

OJO, PARA NOVIOS ALQUILO CASA con molino. Hidalgo 1711 v23

OMBU 2628 Y 30, 3 CASAS FLAMANtes, 2 bajas y una de altos, alquilo barato, tratar Alberti 74. v22

PALERMO, CASA CHICA, CON CONFORT y lujosa, se alquila, Uriarte 2340, al dueño de 9 á 10 a. m. v23

PUEYRREDON 1187, PRIMER PISO, 3

ALQUILER DE HABITACIONES

ALQUILASE GRAN COMEDOR, EN 37 pesos, Castro Barros 423. v21

ALQUILANSE 3 PIEZAS A PERSONAS mayores, Colombres 175. v22

ALQUILANSE PIEZAS A PERSONAS mayores, no hay papel. Viamonte 1770. v21

ALQUILO PIEZAS AMUEBLADAS PARA hombres solos, Rivadavia 1073. v21

ALQUILO PIEZA AMUEBLADA A 1 O 2 Lima 757, 2do. piso. v21

ALQUILANSE DOS HABITACIONES, Cangallo 3764. v21

ALQUILO DOS PIEZAS PARA HOMBRE Ayacucho 829. v21

ALQUILASE PIEZA A HOMBRE SOLO casa de familia, R. Peña 126. v21

ALQUILASE PIEZA AMUEBLADA O sin muebles, Ayacucho 936. v21

ALQUILASE SALA O COMEDOR, CASA de familia, Venezuela 1549. v21

ALQUILO PIEZA PARA HOMBRE SOlo en 15 $. Andes 1246, dep. 3. v22

ALQUILO SALA Y ANTESALA EN CASA decente, Matheu 2187. v22

ALQUILASE PIEZA, VIAMONTE 1536. v22

ALQUILO PIEZA A PERSONAS MAYOres, Boulogne-Sur-Mer 933. v22

ALQUILASE EN CASA DE FAMILIA, una pieza, Saenz Peña 975. v21

ALQUILO ESPLENDIDO COMEDOR Y otras piezas, casa baja. Maipú 960. v21

ALQUILASE LINDA PIEZA A MAYORES Santa Fe 2846, dpto. 2. v23

ALQUILASE UNA PIEZA EN CASA particular, Belgrano 282. v21

ALQUILASE PIEZA A HOMBRES SOlos, casa de familia, Bolívar 611.

ALQUILASE PIEZA A HOMBRES SOlos en casa de familia, Chile 1780.

ALQUILASE PIEZA PARA MATRIMOnio solo, no hay papel, Gorriti 1124.

ALQUILASE PIEZA CON VENTANA A hombres ó mayores, Bolívar 645. 1ro 1.

ALQUILASE PIEZA AMUEBLADA EN familia, Montevideo 1019, dep. 20.

ALQUILO HERMOSA SALA, ANTESAla, cocina, luz eléctrica, Salta 471.

ALQUILO PIEZA CON CAMA Y COMOdidades á señorita sola, Charcas 2109.

ALQUILO SALA Y ANTESALA, COMOdidades para familia, Chile 1438.

ALQUILO PIEZA AMUEBLADA PARA uno ó dos señores, Piedras 180, 3o.

CABALLERO SERIO PIDE CITA amueblada $ 25, casa familia, Rivadavia 3384.

ALQUILASE LINDO COMEDOR, CON todas comodidades, Castro Barros 758.

ALQUILO PIEZA EN CASA DE FAMIlia, á hombre solo, Venezuela 1552.

ALQUILASE UNA PIEZA A HOMBRES solos, Paso 257, casa familia. v22

ALQUILASE PIEZA RAMON L. FALCON 1565, Flores. v22

ALQUILO DOS PIEZAS BARATO, CANgallo 846, altos, derecha. v22

25 $ LINDA PIEZA AMUEBLADA con compañero, alquilo; Pellegrini 622. v22

ALQUILO HERMOSA PIEZA EN CASA de familia; Paraguay 2257. v21

ALQUILASE SALA ESPACIOSA Y NUEva, Patagones 1848. v21

ALQUILO PIEZA CON TODA COMODIdad, Alberti 881. v21

ALQUILASE UN COMEDOR CON LUZ, Cangallo 2540. v21

ALQUILO LINDA PIEZA AMUEBLADA, con ó sin pensión, Cangallo 988. v21

ALQUILANSE JUNTAS, 3 PIECITAS, con cocina sola, Pozos 244. v21

ALQUILASE LINDA PIEZA, PARA hombres solos, Méjico 1868. v21

ALQUILO PIEZA A PERSONA MAYOR, casa decente, Río Bamba 449. v21

ALQUILASE UNA PIEZA Y UN COMEdor, Alberti 48. v21

ALQUILANSE UNA O DOS PIEZAS, con cocina sin chico, Pavón 3447. v22

ALQUILASE PIEZA, PARA 1 O 2 hombres solos, Méjico 641. v21

ALQUILO PIECITA A HOMBRE FORmal. No hay papel, Gral Urquiza 178.

ALQUILASE SALITA AMUEBLADA A señor solo, casa familia, Victoria 2816.

ALQUILASE COMEDOR GRANDE A personas mayores, Bmé. Mitre 2039.

ALQUILO PIEZA GRANDE, 30 $, A HOMbres solos, Saenz Peña 335, 1o.

ALQUILASE COMEDOR DIVIDIDO A personas mayores, Bolívar 1673. v22

ALQUILASE HERMOSA PIEZA BARAta á hombres solos, Cevallos 575.

ALQUILANSE DOS PIEZAS CON COCIna, independiente, Rawson 259. v23

ALQUILASE EN 22 $ PIECITA, NO hay papel, Sgo. del Estero 1056. v22

ALQUILASE PIEZA AMUEBLADA, VICtoria 1708, plaza Congreso. v22

ALQUILASE UNA LINDA HABITACION para hombres solos, Moreno 1474.

ALQUILASE LINDA PIEZA A HOMBRES solos, casa familia, Carlos Calvo 1248.

ALQUILANSE 4 PIEZAS, JUNTAS, CON cocina, Brandsen 1535. v23

ALQUILO ESPACIOSA SALA, UNICO inquilino, en 50 $, Constitución 2026.

ALQUILASE PIEZA A MATRIMONIO, U hombres solos, Chile 1082.

ALQUILASE PIEZA A PERSONAS MAyores, Lavalle 2612, dep. 3, altos.

ALQUILASE SALA A PERSONAS MAyores, Tacuarí 1146.

ALQUILANSE 2 PIEZAS, CON COCINA independiente, Brandsen 1577. v22

ALQUILASE PIECITA EN 20 $ A HOMbre solo, casa familia, R. Peña 124.

ALQUILO SALITA A señor SOLO, UNIco inquilino, Larrea 482. v23

ALQUILASE PIECITA AMUEBLADA A señor solo, Lavalle 1158, 2o. piso.

ALQUILASE UNA PIEZA A HOMBRE solo, Tacuarí 1401. v23

ALQUILO UNA PIECITA CON MUEbles, precio 25 $, Belgrano 1550.

ALQUILO DOS PRECIOSAS PIEZAS, RIvadavia 6116, juntas ó separadas.

ALQUILASE HERMOSA PIEZA, C. Pellegrini 1068.

ALQUILASE PIEZA AMUEBLADA, con pensión, en 60 $, Suipacha 291.

ALQUILASE PIEZA AMUEBLADA, CON balcón, Viamonte 919.

ALQUILO PIEZA PARA HOMBRES SOlos, Méjico 517. v22

ALQUILASE PIEZA A HOMBRE SOLO en 20 $, Sarmiento 1668. v22

ALQUILASE COMEDOR BARATO, Independencia 961.

ALQUILASE SALA BIEN AMUEBLADA á pieza y teléfono, Moreno 1247.

ALQUILASE PIEZA AMUEBLADA PAra hombre solo, Lavalle 1025, dep. 2.

ALQUILANSE 2 PIEZAS JUNTAS Y una á 1 ó 2 caballeros, Moreno 1954.

ALQUILASE ANTESALA Y PIECITA, juntas ó separadas, Belgrano 2562.

ALQUILANSE DOS PIEZAS GRANDES con balcones, Belgrano 1292. v22

ALQUILASE SALA O PIEZA AMUEblada, con pensión, Lavalle 1139.

ALQUILASE PIECITA AMUEBLADA, Sarmiento 1353, 4o. piso, ascensor.

ALQUILASE PIEZA A HOMBRE, EN casa de familia, Belgrano 2267.

ALQUILASE SALA Y PIEZA AMUEBlada, Cangallo 1820.

ALQUILANSE 2 PIEZAS JUNTAS A personas mayores, Constitución 1549.

ALQUILASE LINDA SALA Y ANTESAla, Sarmiento 1837. v23

ALQUILASE LINDO COMEDOR A personas mayores, Estados Unidos 1217.

ALQUILO PIEZA A 1 O 2 CABALLEros, Venezuela 1143.

ALQUILANSE 2 PIEZAS CON COCINA, ch 40 $, Solís 469.

ALQUILASE PIECITA, SENCILLAMENte amueblada, en 18 $, Uspallata 686.

ALQUILO SALITA EN 20 $, EN CASA decente, Constitución 3067. v24

ALQUILO DOS PIEZAS, JUJUY 554. v22

ALQUILASE PIEZA AMUEBLADA 45 $, Avenida de Mayo 590.

ALQUILO COMEDOR Y PIEZA RECIEN hechas. Río de Janeiro 1356.

ALQUILASE PIEZA PARA FAMILIA, con comodidad, San Antonio 750.

ALQUILO PIEZA AMUEBLADA, CON O sin pensión, familia, Lima 757.

ALQUILO UNA PIEZA 30 $ A MAYOres. La Paz 63 altura Viamonte 1680. v22

ALQUILO UNA O DOS PIEZAS A LA calle, toda comodidad, Salta 2099. v23

ALQUILASE PIEZA A MATRIMONIO O señores solos, Moreno 2715, altos. v22

ALQUILASE PIEZA AMUEBLADA, CAsa familia, Libertad 443, piso 1o. v22

ALQUILASE HERMOSA PIEZA, CASA familia, no hay papel, San Juan 1175. v22

ALQUILO SALA Y PIEZA MODERNA, calle O'Brien 176, altos, Constitución. v22

ALQUILASE PIEZA A UNO O DOS hombres 22 $, casa decente, Santa Fe 2942. v22

ALQUILO SALA A HOMBRES SOLOS, sin cocina, Talcahuano 379, dpto. D. v22

ALQUILASE PIEZA, CASA DE FAMILIA, Talcahuano 379, 2o. piso, derecha. v22

ALQUILO, 25 $, TACUARI 83, PISO 2o., pieza amueblada, todo nuevo. v26

40 $ HERMOSA PIEZA AMUEBLAda, alquilo á caballero, C. Pellegrini 622. v22

ALQUILO EN CASA BAJA Y BIEN ventilada, dos ó tres piezas juntas, para persona mayor ó escritorio, Viamonte 640.

ALQUILO SALITA AMUEBLADA, CON pensión á uno, 60 pesos, Venezuela 695.

ALQUILASE PIEZA AMUEBLADA, con pensión para dos, casa de familia, Cerrito 144.

ALQUILER DE HABITACIONES

ALQUILASE LINDA PIEZA A HOMBRE solo, no hay papel, Piedrahita 179.

ALQUILO PIEZA AMUEBLADA A UNO ó dos caballeros, Córdoba 870. v22

ALQUILASE PIEZA CHICA A HOMBRE solo docente, General Hornos 840; no hay papel. v21

ALQUILO PIEZA PARA MATRIMONIO solo, único inquilino, Corrientes 851, cap. 30. v22

ALQUILO A 1 O 2 CABALLEROS SOlos, pieza amueblada, casa familia, Sgo. del Estero 361. v21

ALQUILO CUARTO AMUEBLADO A persona sola, en 35 $, con gas, Convención 1625. v21

ALQUILASE SALA Y ANTESALA, EN casa de familia decente, Humberto I 1051. v23

ALQUILASE SALA AMUEBLADA CON pensión para dos caballeros, Venezuela 2329. v23

ALQUILASE PIEZA AMUEBLADA CON facilidad de aprender castellano ó francés, Reconquista 849. v21

ALQUILO SALA Y PIEZA AMUEBLAda, familia, Av. de Mayo 1054, 2o., derecha. v21

ALQUILO EN CASA FAMILIA COMEdor, pieza y cocina, galponcito 5x7, 40 $, Avellino Díaz 2133, Flores. v21

ALQUILASE HABITACION A PERSOnas mayores, en casa lujosa y tranquila, Independencia 2037. v21

ALQUILO PIEZA AMUEBLADA, BARAta, matrimonio ó caballero, casa familia, Méjico 2056. v23

ALQUILASE DORMITORIO BIEN amueblado, en 60 $ á señor distinguido, Tucumán 1427. v21

ALQUILO SALA COMPLETAMENTE, independiente, bien amueblada, luz, teléfono, Lavalle 1327. v21

ALQUILO LINDA SALA INDEPENDIENte, bien amueblada, con balcones, Charcas 2109. v21

ALQUILO PIEZA A LA CALLE, CON comodidades modernas, Salta 191, 2o., derecha. v21

ALQUILASE SALA Y PIEZA AMUEBLAda, en casa de señora argentina, Rivadavia 1934. v22

ALQUILASE HERMOSA PIEZA A PERsonas mayores, único inquilino, Perú 1525, dep. 9. v21

ALQUILASE SALA BIEN AMUEBLADA, baño, teléfono, comodidades, Libertad 468. v23

ALQUILO DOS PIEZAS LINDAS, MAtrimonio solo ó personas mayores, Loyola 47. v21

ALQUILASE PIEZA, PARA UNA persona, con luz eléctrica, en 25 $, Cangallo 3209. v21

ALQUILANSE DOS PIEZAS, COCINA Y demás comodidades, en casa de familia, San José 1456. v21

ALQUILASE PIEZA AMUEBLADA EN casa de familia, Rodríguez Peña 349, baja. v22

ALQUILASE AMPLIA PIEZA A PERSOnas mayores, todas comodidades, B. de Irigoyen 1148. v22

ALQUILASE LINDA SALA CON BALcón, amueblada, á matrimonio ó caballeros, con ó sin pensión, Defensa 889. v21

LSINA 1709, ALQUILO HABITACION amueblada, capaciosa, á uno ó dos caballeros. v24

ALQUILO PIEZA GRANDE VENTILADA, gran azotea, único inquilino, Rodríguez Peña 1716. v22

ALQUILO PIEZA CON PENSION, PAra 2 personas á precio módico, Paraná 370, no hay cartel. v21

ALQUILASE LINDA PIECITA A señor solo, único inquilino, Independencia número 859. v21

ALQUILASE PIEZA AMUEBLADA para hombre, casa tranquila, Sarmiento número 1145. v22

ALQUILASE PIEZA, COCINA INDEpendiente, para matrimonio ó hombre solo, Salta 1170. v21

ALQUILASE PIEZA AMUEBLADA 35 $ á persona sola, Rivadavia 3153, plaza Once. v22

ALQUILO 2 PIEZAS FLAMANTES, 55 $, luz eléctrica, 1er. patio, casa familia, E. Unidos 1663. v21

ALQUILASE SALA A PERSONAS MAyores, Cuyo 1829 á una cuadra de Santa Fe. v22

ALQUILASE PIEZA AMUEBLADA A persona que la ocupe poco, en casa seria, Río Bamba 879. v22

ALQUILASE BONITA SALA AMUEBLAda y dos piezas interiores, con ó sin pensión, Azcuénaga 1078. v22

ALQUILASE A HOMBRES SOLOS DOS piecitas 15 y 10 $ cada una. Bdo. de Irigoyen 791. v21

ALQUILASE HERMOSO COMEDOR CON luz eléctrica, á persona sola ó matrimonio sin hijos, Arenales 1552. v21

ALQUILASE EN CASA DE MATRIMOnio español pieza á señora honesta, con ó sin pensión, San Juan 1887, dep. 7.

ALQUILASE UNA PIECITA PARA HOMbres solos, en 20 $, hay teléfono y otras comodidades, no hay papel, Moreno 1715.

ALQUILASE SALA DIVIDIDA Y DORmitorio, juntos ó separados, cocina independiente, casa decente, Chile 1573.

ALQUILASE A CABALLERO LINDA pieza ó salita amueblada, independiente, único inquilino, San Juan 2671, 2o. piso.

ALQUILO PIEZA Y COMODIDADES A hombres ó matrimonio solo, B. Mitre 1575, casa 10, piso 1o.

ALQUILASE PIEZA AMUEBLADA A hombre solo, casa de familia, Córdoba 1692. v23

ALQUILASE UNA PIEZA PARA UNO O dos caballeros en casa de familia seria, Defensa 938, dep. 6.

ALQUILO BARATO, SALITA O PIEZA amueblada, con pensión, Victoria 1237, piso 1o. v22

MATRIMONIO, EN CASA DE FAMIlia, únicos pensionistas, pieza y pensión, Esmeralda 888, dep. 5o. v22

ALQUILO DOS PIEZAS Y COMODIDAdes en primer patio, únicos inquilinos, Beauchef 841, Caballito, Sur.

ALQUILO VENTILADA PIEZA AMUEblada, casa familia tranquila, cerca de Constitución, O'Brien 233. v23

MATRIMONIO SIN HIJOS, señora O señoras, 2 salitas, con agua, gas y demás, Gral. Urquiza 1897.

ALQUILASE LINDA ANTESALA GRANde, en 40 $, se admite un niño, casa baja, sin altos, Callao 1402. v22

ALQUILASE LINDA PIEZA AMUEBLAda, para matrimonio, con ó sin pensión, Lavalle 1645.

ALQUILO COMEDOR GRANDE, PARA familia, en casa decente, Pueyrredón 482. v22

ALQUILO PRECIOSA PIEZA A PERSOnas mayores ó matrimonio solo, Herrera 1663, B. al Norte. v23

ALQUILASE ESPACIOSO DORMITORIO amueblado á 1 ó 2 caballeros, casa tranquila, Alsina 440.

ALQUILO SALA Y PIEZAS, JUNTAS O separadas, una por 15 $, en casa decente, Gral. Urquiza 355. v22

ALQUILASE SALA O SALITA, CON O sin pensión á precio módico, Suipacha 291.

ALQUILASE PIEZA AMUEBLADA A 1 ó 2 caballeros, en casa de familia tranquila, Bmé. Mitre 1436. v22

ALQUILASE PIEZA AMUEBLADA A 1 ó 2 caballeros, con ó sin pensión, Esmeralda 286.

ALQUILO 2 PIEZAS, JUNTAS O SEPAradas, pido y doy referencias, Laprida 912. v22

ALQUILASE LINDA PIEZA AMUEBLAda, con balcón, Paraná 309, no hay papel.

ALQUILASE LINDA PIEZA A señor solo ó matrimonio sin hijos, Larrea número 558. v24

ALQUILANSE PIEZAS A HOMBRE O matrimonio solo, Belgrano 977, al fondo, altos.

ALQUILASE A PERSONAS MAYORES, linda sala, con buenas comodidades, Díaz Vélez 3879. v23

ALQUILO PIEZA AMUEBLADA A hombre solo, en casa de familia, Perú 435.

ALQUILASE PIEZA AMUEBLADA A persona decente, casa familia, Ombú 623.

ALQUILASE HERMOSO COMEDOR A personas mayores, hay luz eléctrica, Garay 1732.

ALQUILO PIEZA Y PIECITA A HOMbres solos ó matrimonio sin hijos, casa de familia, Pasaje San Carlos 24.

ALQUILO PIEZA AMUEBLADA, PARA hombre solo, 35 $, casa de familia, Beruti 836.

ALQUILASE PIEZA ESPACIOSA, CONfortable, á matrimonio ó caballeros, amueblada, Paraná 721. v23

ALQUILANSE DOS PIEZAS CORRIDAS á matrimonio solo, casa familia, Corrientes 1967.

ALQUILO PIEZA AMUEBLADA A 1 O 2 señores, en familia, Cangallo 845, izquierda.

ALQUILASE PIEZA HERMOSA, EN casa moderna, con ó sin muebles, para persona seria, Venezuela 3528. v23

ALQUILO PIEZA AMUEBLADA, CON ó sin pensión, Godoy Cruz 2679, esq. Santa Fe.

ALQUILASE PIEZA AMUEBLADA, CON balcón á 1 ó 2 señores, único inquilino, Méjico 1387.

ALQUILASE SALA Y ANTESALA A matrimonio ó caballeros, Catamarca 572.

ALQUILASE HERMOSA SALA, esq. A caballero ó matrimonio solo, único inquilino, Jujuy 305. v23

ALQUILASE PIEZA CON MUEBLES Y pensión, para matrimonio, Defensa 1035, dpto. 8.

ALQUILO PIEZA A HOMBRE O matrimonio solo, en 40 $, Suipacha 1057, 1er. piso, derecha.

ALQUILASE HERMOSA SALA BIEN amueblada y piecita contigua, único inquilino, Ombú 741, 2o. piso.

ALQUILASE PIEZA CHICA CON VENtana para hombre solo, 18 $, B. Mitre 1531, piso 1o., izq.

ALQUILER DE HABITACIONES

ALQUILASE SALA INDEPENDIENTE á señores solos, con todas comodidades, Piedras 769, 2o. piso.

ALQUILANSE 3 PIEZAS, MUEBLES nuevos, buena pensión, Bolívar 785, 2o. piso, izq.

ALQUILASE ESPACIOSA SALA AMUEblada, en casa de familia, Victoria 2708.

ALQUILASE PIECITA EN 20 $, PARA hombre solo, en casa particular, Salta 711, altos.

ALQUILO HABITACION AMUEBLADA, buena pensión, en familia, Rivadavia 1068.

ALQUILO SALA Y ANTESALA Y OTRA pieza juntas ó separadas, de 2 á 5 p. m., Lima 651.

55 $ ALQUILO GRAN SALA A LA calle, para matrimonio, Humberto I 811. v23

ALQUILANSE 2 PIEZAS GRANDES CON todas comodidades en 1er. patio, Rioja 1124.

ALQUILASE SALA AMUEBLADA Y pensión para dos hombres, Corrientes 1211, 2do. piso á la izquierda, profesora.

ALQUILASE BARATO, PIEZA GRANDE, á 1 ó 2, Av. de Mayo 1057, 3ro. izq. ascensor.

ALQUILO PIEZA A MATRIMONIO SOlo ó persona mayor, casa familia, Callao 1178. v22

ALQUILASE PIEZA AMUEBLADA PAra persona sola, familia honesta, Sarmiento 1654.

ALQUILASE LINDA PIEZA INDEPENdiente para hombres solos; Avenida de Mayo 840. v22

ALQUILASE LINDA SALA Y ANTESAla amueblada, con ó sin pensión, único pensionista, casa familia, Rivadavia 1256.

ALQUILASE SALA AMUEBLADA, CON pensión, en casa de familia sola, Florida 413. v23

ALQUILASE SALA Y PIEZA AMUEblada, en corta familia respetable, Venezuela 1699. v22

ALQUILASE SALA O PIEZA AMUEblada, con pensión, Victoria 1033, 2o., ascensor.

ALQUILASE SALA Y PIEZA AMUEBLAda, en casa de señora argentina, Rivadavia 1934. v22

ALQUILASE HERMOSA PIEZA A PERsonas mayores, único inquilino, Perú 1525, dep. 9. v21

ALQUILASE SALA BIEN AMUEBLADA, baño, teléfono, comodidades, Libertad 468. v23

ALQUILO DOS PIEZAS LINDAS, MAtrimonio solo ó personas mayores, Loyola 47. v21

ALQUILASE PIEZA, PARA UNA persona, con luz eléctrica, en 25 $, Cangallo 3209. v21

ALQUILANSE DOS PIEZAS, COCINA Y demás comodidades, en casa de familia, San José 1456. v21

ALQUILASE PIEZA AMUEBLADA EN casa de familia, Rodríguez Peña 349, baja. v22

ALQUILASE AMPLIA PIEZA A PERSOnas mayores, todas comodidades, B. de Irigoyen 1148. v22

ALQUILASE LINDA SALA CON BALcón, amueblada, á matrimonio ó caballeros, con ó sin pensión, Defensa 889. v21

LSINA 1709, ALQUILO HABITACION amueblada, capaciosa, á uno ó dos caballeros. v24

ALQUILO PIEZA GRANDE VENTILADA, gran azotea, único inquilino, Rodríguez Peña 1716. v22

ALQUILO PIEZA CON PENSION, PAra 2 personas á precio módico, Paraná 370, no hay cartel. v21

ALQUILASE LINDA PIECITA A señor solo, único inquilino, Independencia número 859. v21

ALQUILASE PIEZA AMUEBLADA para hombre, casa tranquila, Sarmiento número 1145. v22

ALQUILASE PIEZA, COCINA INDEpendiente, para matrimonio á hombre solo, Salta 1170. v21

ALQUILASE PIEZA AMUEBLADA 35 $ á persona sola, Rivadavia 3153, plaza Once. v22

ALQUILO 2 PIEZAS FLAMANTES, 55 $, luz eléctrica, 1er. patio, casa familia, E. Unidos 1663. v21

ALQUILASE SALA A PERSONAS MAyores, Cuyo 1829 á una cuadra de Santa Fe. v22

ALQUILASE PIEZA AMUEBLADA A persona que la ocupe poco, en casa seria, Río Bamba 879. v22

ALQUILASE BONITA SALA AMUEBLAda y dos piezas interiores, con ó sin pensión, Azcuénaga 1078. v22

ALQUILASE A HOMBRES SOLOS DOS piecitas 15 y 10 $ cada una. Bdo. de Irigoyen 791. v21

ALQUILASE HERMOSO COMEDOR CON luz eléctrica, á persona sola ó matrimonio sin hijos, Arenales 1552. v21

ALQUILASE EN CASA DE MATRIMOnio español pieza á señora honesta, con ó sin pensión, San Juan 1887, dep. 7.

ALQUILASE UNA PIECITA PARA HOMbres solos, en 20 $, hay teléfono y otras comodidades, no hay papel, Moreno 1715.

ALQUILASE SALA DIVIDIDA Y DORmitorio, juntos ó separados, cocina independiente, casa decente, Chile 1573.

ALQUILASE A CABALLERO LINDA pieza ó salita amueblada, independiente, único inquilino, San Juan 2671, 2o. piso.

ALQUILO PIEZA Y COMODIDADES A hombres ó matrimonio solo, B. Mitre 1575, casa 10, piso 1o.

ALQUILASE PIEZA AMUEBLADA A hombre solo, casa de familia, Córdoba 1692. v23

ALQUILASE UNA PIEZA PARA UNO O dos caballeros en casa de familia seria, Defensa 938, dep. 6.

ALQUILO BARATO, SALITA O PIEZA amueblada, con pensión, Victoria 1237, piso 1o. v22

MATRIMONIO, EN CASA DE FAMIlia, únicos pensionistas, pieza y pensión, Esmeralda 888, dep. 5o. v22

ALQUILO DOS PIEZAS Y COMODIDAdes en primer patio, únicos inquilinos, Beauchef 841, Caballito, Sur.

ALQUILO VENTILADA PIEZA AMUEblada, casa familia tranquila, cerca de Constitución, O'Brien 233. v23

MATRIMONIO SIN HIJOS, señora O señoras, 2 salitas, con agua, gas y demás, Gral. Urquiza 1897.

ALQUILASE LINDA ANTESALA GRANde, en 40 $, se admite un niño, casa baja, sin altos, Callao 1402. v22

ALQUILASE LINDA PIEZA AMUEBLAda, para matrimonio, con ó sin pensión, Lavalle 1645.

ALQUILO COMEDOR GRANDE, PARA familia, en casa decente, Pueyrredón 482. v22

ALQUILO PRECIOSA PIEZA A PERSOnas mayores ó matrimonio solo, Herrera 1663, B. al Norte. v23

ALQUILASE ESPACIOSO DORMITORIO amueblado á 1 ó 2 caballeros, casa tranquila, Alsina 440.

ALQUILO SALA Y PIEZAS, JUNTAS O separadas, una por 15 $, en casa decente, Gral. Urquiza 355. v22

ALQUILASE SALA O SALITA, CON O sin pensión á precio módico, Suipacha 291.

ALQUILASE PIEZA AMUEBLADA A 1 ó 2 caballeros, en casa de familia tranquila, Bmé. Mitre 1436. v22

ALQUILASE PIEZA AMUEBLADA A 1 ó 2 caballeros, con ó sin pensión, Esmeralda 286.

ALQUILO 2 PIEZAS, JUNTAS O SEPAradas, pido y doy referencias, Laprida 912. v22

ALQUILASE LINDA PIEZA AMUEBLAda, con balcón, Paraná 309, no hay papel.

ALQUILASE LINDA PIEZA A señor solo ó matrimonio sin hijos, Larrea número 558. v24

ALQUILANSE PIEZAS A HOMBRE O matrimonio solo, Belgrano 977, al fondo, altos.

ALQUILASE A PERSONAS MAYORES, linda sala, con buenas comodidades, Díaz Vélez 3879. v23

ALQUILO PIEZA AMUEBLADA A hombre solo, en casa de familia, Perú 435.

ALQUILASE PIEZA AMUEBLADA A persona decente, casa familia, Ombú 623.

ALQUILASE HERMOSO COMEDOR A personas mayores, hay luz eléctrica, Garay 1732.

ALQUILO PIEZA Y PIECITA A HOMbres solos ó matrimonio sin hijos, casa de familia, Pasaje San Carlos 24.

ALQUILO PIEZA AMUEBLADA, PARA hombre solo, 35 $, casa de familia, Beruti 836.

ALQUILASE PIEZA ESPACIOSA, CONfortable, á matrimonio ó caballeros, amueblada, Paraná 721. v23

ALQUILANSE DOS PIEZAS CORRIDAS á matrimonio solo, casa familia, Corrientes 1967.

ALQUILO PIEZA AMUEBLADA A 1 O 2 señores, en familia, Cangallo 845, izquierda.

ALQUILASE PIEZA HERMOSA, EN casa moderna, con ó sin muebles, para persona seria, Venezuela 3528. v23

ALQUILO PIEZA AMUEBLADA, CON ó sin pensión, Godoy Cruz 2679, esq. Santa Fe.

ALQUILASE PIEZA AMUEBLADA, CON balcón á 1 ó 2 señores, único inquilino, Méjico 1387.

ALQUILASE SALA Y ANTESALA A matrimonio ó caballeros, Catamarca 572.

ALQUILASE HERMOSA SALA, esq. A caballero ó matrimonio solo, único inquilino, Jujuy 305. v23

ALQUILASE PIEZA CON MUEBLES Y pensión, para matrimonio, Defensa 1035, dpto. 8.

ALQUILO PIEZA A HOMBRE O matrimonio solo, en 40 $, Suipacha 1057, 1er. piso, derecha.

ALQUILASE HERMOSA SALA BIEN amueblada y piecita contigua, único inquilino, Ombú 741, 2o. piso.

ALQUILASE PIEZA CHICA CON VENtana para hombre solo, 18 $, B. Mitre 1531, piso 1o., izq.

ALQUILASE LINDA PIEZA A HOMBRE solo, no hay papel, Piedrahita 179.

ALQUILO PIEZA AMUEBLADA A UNO ó dos caballeros, Córdoba 870. v22

ALQUILASE PIEZA CHICA A HOMBRE solo docente, General Hornos 840; no hay papel. v21

ALQUILO PIEZA PARA MATRIMONIO solo, único inquilino, Corrientes 851, cap. 30. v22

ALQUILO A 1 O 2 CABALLEROS SOlos, pieza amueblada, casa familia, Sgo. del Estero 361. v21

ALQUILO CUARTO AMUEBLADO A persona sola, en 35 $, con gas, Convención 1625. v21

ALQUILASE SALA Y ANTESALA, EN casa de familia decente, Humberto I 1051. v23

ALQUILASE SALA AMUEBLADA CON pensión para dos caballeros, Venezuela 2329. v23

ALQUILASE PIEZA AMUEBLADA CON facilidad de aprender castellano ó francés, Reconquista 849. v21

ALQUILO SALA Y PIEZA AMUEBLAda, familia, Av. de Mayo 1054, 2o., derecha. v21

ALQUILO EN CASA FAMILIA COMEdor, pieza y cocina, galponcito 5x7, 40 $, Avellino Díaz 2133, Flores. v21

ALQUILASE HABITACION A PERSOnas mayores, en casa lujosa y tranquila, Independencia 2037. v21

ALQUILO PIEZA AMUEBLADA, BARAta, matrimonio ó caballero, casa familia, Méjico 2056. v23

ALQUILASE DORMITORIO BIEN amueblado, en 60 $ á señor distinguido, Tucumán 1427. v21

ALQUILO SALA COMPLETAMENTE, independiente, bien amueblada, luz, teléfono, Lavalle 1327. v21

ALQUILO LINDA SALA INDEPENDIEnte, bien amueblada, con balcones, Charcas 2109. v21

ALQUILO PIEZA A LA CALLE, CON comodidades modernas, Salta 191, 2o., derecha. v21

ALQUILASE SALA Y PIEZA AMUEBLAda, en casa de señora argentina, Rivadavia 1934. v22

ALQUILASE HERMOSA PIEZA A PERsonas mayores, único inquilino, Perú 1525, dep. 9. v21

ALQUILASE SALA BIEN AMUEBLADA, baño, teléfono, comodidades, Libertad 468. v23

ALQUILO DOS PIEZAS LINDAS, MAtrimonio solo ó personas mayores, Loyola 47. v21

ALQUILASE PIEZA, PARA UNA persona, con luz eléctrica, en 25 $, Cangallo 3209. v21

ALQUILANSE DOS PIEZAS, COCINA Y demás comodidades, en casa de familia, San José 1456. v21

ALQUILASE PIEZA AMUEBLADA EN casa de familia, Rodríguez Peña 349, baja. v22

ALQUILASE AMPLIA PIEZA A PERSOnas mayores, todas comodidades, B. de Irigoyen 1148. v22

ALQUILASE LINDA SALA CON BALcón, amueblada, á matrimonio ó caballeros, con ó sin pensión, Defensa 889. v21

LSINA 1709, ALQUILO HABITACION amueblada, capaciosa, á uno ó dos caballeros. v24

ALQUILO PIEZA GRANDE VENTILADA, gran azotea, único inquilino, Rodríguez Peña 1716. v22

ALQUILO PIEZA CON PENSION, PAra 2 personas á precio módico, Paraná 370, no hay cartel. v21

ALQUILASE LINDA PIECITA A señor solo, único inquilino, Independencia número 859. v21

ALQUILASE PIEZA AMUEBLADA para hombre, casa tranquila, Sarmiento número 1145. v22

ALQUILASE PIEZA, COCINA INDEpendiente, para matrimonio á hombre solo, Salta 1170. v21

ALQUILASE PIEZA AMUEBLADA 35 $ á persona sola, Rivadavia 3153, plaza Once. v22

ALQUILO 2 PIEZAS FLAMANTES, 55 $, luz eléctrica, 1er. patio, casa familia, E. Unidos 1663. v21

ALQUILASE SALA A PERSONAS MAyores, Cuyo 1829 á una cuadra de Santa Fe. v22

ALQUILASE PIEZA AMUEBLADA A persona que la ocupe poco, en casa seria, Río Bamba 879. v22

ALQUILASE BONITA SALA AMUEBLAda y dos piezas interiores, con ó sin pensión, Azcuénaga 1078. v22

ALQUILASE A HOMBRES SOLOS DOS piecitas 15 y 10 $ cada una. Bdo. de Irigoyen 791. v21

ALQUILASE HERMOSO COMEDOR CON luz eléctrica, á persona sola ó matrimonio sin hijos, Arenales 1552. v21

ALQUILASE EN CASA DE MATRIMOnio español pieza á señora honesta, con ó sin pensión, San Juan 1887, dep. 7.

ALQUILASE UNA PIECITA PARA HOMbres solos, en 20 $, hay teléfono y otras comodidades, no hay papel, Moreno 1715.

ALQUILASE SALA DIVIDIDA Y DORmitorio, juntos ó separados, cocina independiente, casa decente, Chile 1573.

ALQUILASE A CABALLERO LINDA pieza ó salita amueblada, independiente, único inquilino, San Juan 2671, 2o. piso.

ALQUILO PIEZA Y COMODIDADES A hombres ó matrimonio solo, B. Mitre 1575, casa 10, piso 1o.

ALQUILASE PIEZA AMUEBLADA A hombre solo, casa de familia, Córdoba 1692. v23

ALQUILASE UNA PIEZA PARA UNO O dos caballeros en casa de familia seria, Defensa 938, dep. 6.

ALQUILO BARATO, SALITA O PIEZA amueblada, con pensión, Victoria 1237, piso 1o. v22

MATRIMONIO, EN CASA DE FAMIlia, únicos pensionistas, pieza y pensión, Esmeralda 888, dep. 5o. v22

ALQUILO DOS PIEZAS Y COMODIDAdes en primer patio, únicos inquilinos, Beauchef 841, Caballito, Sur.

ALQUILO VENTILADA PIEZA AMUEblada, casa familia tranquila, cerca de Constitución, O'Brien 233. v23

MATRIMONIO SIN HIJOS, señora O señoras, 2 salitas, con agua, gas y demás, Gral. Urquiza 1897.

ALQUILASE LINDA ANTESALA GRANde, en 40 $, se admite un niño, casa baja, sin altos, Callao 1402. v22

ALQUILASE LINDA PIEZA AMUEBLAda, para matrimonio, con ó sin pensión, Lavalle 1645.

ALQUILO COMEDOR GRANDE, PARA familia, en casa decente, Pueyrredón 482. v22

ALQUILO PRECIOSA PIEZA A PERSOnas mayores ó matrimonio solo, Herrera 1663, B. al Norte. v23

ALQUILASE ESPACIOSO DORMITORIO amueblado á 1 ó 2 caballeros, casa tranquila, Alsina 440.

ALQUILO SALA Y PIEZAS, JUNTAS O separadas, una por 15 $, en casa decente, Gral. Urquiza 355. v22

ALQUILASE SALA O SALITA, CON O sin pensión á precio módico, Suipacha 291.

ALQUILASE PIEZA AMUEBLADA A 1 ó 2 caballeros, en casa de familia tranquila, Bmé. Mitre 1436. v22

ALQUILASE PIEZA AMUEBLADA A 1 ó 2 caballeros, con ó sin pensión, Esmeralda 286.

ALQUILO 2 PIEZAS, JUNTAS O SEPAradas, pido y doy referencias, Laprida 912. v22

ALQUILASE LINDA PIEZA AMUEBLAda, con balcón, Paraná 309, no hay papel.

ALQUILASE LINDA PIEZA A señor solo ó matrimonio sin hijos, Larrea número 558. v24

ALQUILANSE PIEZAS A HOMBRE O matrimonio solo, Belgrano 977, al fondo, altos.

ALQUILASE A PERSONAS MAYORES, linda sala, con buenas comodidades, Díaz Vélez 3879. v23

ALQUILO PIEZA AMUEBLADA A hombre solo, en casa de

INSTRUCCION PUBLICA

LECCIONES DE VIOLIN Y SOLFEO por profesor diplomado y premiado en Europa. Lavalle 3350. v21

MAESTRA NORMAL DA LECCIONES A domicilio, Cevallos 555. v23

MATEMATICAS, FISICA, QUIMICA, cursos d'urnos y nocturnos, Malabia 1645. v22

MATEMATICAS Y FISICA. SE DICTAN cursos completos para el bachillerato y facultad, estudio de ingeniería. Suipacha 215, 2o. piso. v6oct

PREPARO 1o. AL 6o. GRADOS, INGRESO colegios. Corrientes 3464. v5oc

PROFESORA DE PIANO Y SOLFEO DA lecciones, Venezuela 2676. v20

PROFESOR DA LECCIONES VIOLIN, para chicos, á domicilio, por carta á Florida 130. v22

PROFESOR DE SIMONE, EN 4 MESES A piano, violin, mandolin, guitarra, bandonea, solfeo, $ 8, C. Barros 1028. v16oct

PROFESORA DE PIANO Y SOLFEO presenta á examen, da lecciones en su casa y á domicilio, Solis 843. v23

PROFESORA SUPERIOR, PIANO Y SOLfeo, presenta á exámen, Carlos Calvo 2546. v16oct

PROFESORA DE PIANO Y SOLFEO diplomada en el conservatorio Williams, Estados Unidos 1220. v21

PROFESORA DE PIANO Y SOLFEO, da lecciones, presenta discípulos á exámenes. Urquiza 2444. v24

PROFESOR NORMAL Y BACHILLER, prepara Nacional á domicilio, Cevallos 857. v21

PROFESORA DE PIANO Y SOLFEO diplomada, presenta á exámenes; da lecciones; Méjico 1524. v21

PROFESORA DE PIANO Y SOLFEO, da lecciones en casa y á domicilio, General Hornos 512 v22

PROFESORA DA LECCIONES ALEMAN, francés é inglés á domicilio, método rápido, precio módico; Perú 84, dep. A. v14oct.

PROFESORA FRANCESA PARISIANA, para dar lecciones, acento correcto, conversación. Va á domicilio. Billinghurst 2753. v27

PROFESOR DE MUSICA ITALIANO, lecciones particulares, especial piano, instrumentos, armonía, etc., presenta exámenes y curso propio, profesorado rapidísimo, atiende de 1 á 3. Entre Ríos 889. v22

PROFESOR EUROPEO, ESPECIALIZADO en latín, prepara alumnos á domicilio, para rendir exámenes oficiales, garantiza el éxito, por carta á Profesor Blanco, Vicente López 1061, dep. 1. v21

PROFESORA NORMAL PREPARA exámenes libres, ingresos, años del Nacional, bosquejos, clases prácticas y conferencias pedagógicas; tratar por carta, La Madrid 836. v21

PROFESOR DE CARO, enseña EN 3 MESES, piano, violin, guitarra, mandolin, bandurria, bandolón, flauta, solfeo, $ 8 por mes, á señoritas y caballeros, clases día y noche, Méjico 2801. v21

PROFESORA EXPERIMENTADA, ALUMna de la Sorbonne de Paris, pronunciación perfecta, da lecciones francés, conversación, alta literatura, Mme. Legrand, Paraná 370. v28

Señor FRANCES DA LECCIONES A domicilio. Por carta, Lima 1045. v21

SOLFEO Y PIANO enseña A DOMICILIO profesor recibido $ 6 mes, ejecútanse piezas corta tiempo, Estados Unidos 1512. v21

Señora PROFESORA DE FRANCES, DIplomada en Paris, da lecciones á domicilio; método Berlitz y gramatical, J. D. Victoria 1634, Dto 30. v21

TAQUIGRAFIA PITMAN, CLASES NOCturnas para ambos sexos, $ 10, Cevallos 150. v21

TAQUIGRAFIA, TENEDURIA, CALIGRAfia, telegrafía y máquina de escribir, enseña, Corrientes 1373 y Esmeralda 61. v27

TYPEWRITER, UNICAS ESCUELAS de máquinas de escribir Underwood, Remington, Smith y Bros, Hammond y Archivistas Militares, Enseñanza rápida, con correspondencia y ortografía á varones y señoritas, Expido diploma, Corrientes 1373, Sucursal Esmeralda 61.

PROFESIONALES PEDIDOS

CORRESPONSAL COMPETENTE, A MAquina, con buenas referencias, se necesita, dirigir ofertas acompañando copia de certificados é indicando pretensiones, sueldo á P. O. B., poste restante, correo central. v23

DIBUJANTE DE MUEBLES, CON EXperiencia, se precisa, Thompson, 380 C. Pellegrini. v22

DIBUJANTE COPISTA PLANOS, OBDEse negocio establecido, centro, con clientela, condiciones liberales, escribir á Argos 4007, Villegas. v22

DIBUJANTE SE PRECISA PARA OFIcina técnica, arquitectura, ingeniería, otros trabajos de oficina, como correspondencia, etc.; escribir comunicando datos; referencias y exigencias á casilla correo 1288. v21

FARMACEUTICO RECIBIDO SE NECESita para campaña de la Patagonia. Ocurrir á B. Mitre 814, escritorio 27, de 2 á 4 p. m. v21

FARMACEUTICOS O FARMACEUTICAS, para el Rosario, sin trabajo personal, buen sueldo, se necesita, Instituto Sanitario, Viamonte 1342.

MAESTRA SE NECESITA PARA DOS niños alemanes, cerca estación Coghlan. Los niños no hablan el idioma, una hora por día, ofertas á D. F., casilla correo 1910. v21

MAESTRO O MAESTRA DIPLOMADO, se precisa por la mañana, 8 á 11. Por carta ó personalmente en las horas de la tarde, Colegio san Gerardo Majella, Olleros 3753 (Chacarita). v21

PIANISTA PRACTICO PARA TOCAR con orquesta, se precisa, Suárez 360, tratar de 8 á 11. v22

PIANISTA PARA BIOGRAFO EN TAlleres, sábado y domingo, necesito, Caseros 1384.

PROFESORA DE FRANCES JOVEN, SE necesita para dar clase á dos personas 3 veces por semana, dirigirse, Paraná 1022, de 1 á 2 p. m. v21

Señorita PARA ORQUESTA PRECISO cualquier instrumento, Matheu 750. v21

Señorita DACTILOGRAFA, DE BUENA presencia, se necesita para la provincia de Córdoba, por carta solamente á Sr. V. V., Hotel Galileo, plaza 53. v29

Señorita SE NECESITA BUENA TAQUIgrafa y dactilógrafa que tenga práctica de escritorio. La Continental, Maipú 245. v22

VIOLINISTA 1a., VIOLONCELISTA Y bajista, señoritas, precisa para puesto fijo en el centro, inútil presentarse si no son competentes y con referencias, ocurrir 25 de Mayo 550, piso 5o., izquierda, de 1 á 3 p. m.

PROFESIONALES OFRECIDOS

A $ 8 PLANOS, TRAMITES, AVENIDA Féco. Lacroze 3839, Chacarita. v22

AUXILIAR DE CONTABILIDAD PRAcTico, competente y recomendado, se ofrece, S. Bueno, Sarmiento 2069. v21

A 10 $ PLANOS, FIRMA, TRAMITES municipales, presupuestos, Ignimo; San José 317. v28

A. F. M. DE SERRA PARTERA, RECIBE pensionistas, consultas de 1 á 5. Brasil 837. v22

A PROPIETARIOS Y CONSTRUCTORES planos, proyectos, presupuestos, trámites municipales económicos, E. Pini, San José 347. v21

ASUNTOS LEGALES, "BENEFACTORA del Comercio" ofrece sus servicios profesionales, pidan folleto explicativo, Av. de Mayo 715. v5Oct.

A 10 $ PLANOS BIEN CONFECCIONAdos, copias en general y tramitaciones municipales, Rivadavia 863, oficina 10, todo el día. v21

AYUDANTE INGENIERO DE FERROCArril, práctico en trabajos nivel y taquimetro, etc., con muy buenas referencias, se ofrece para ciudad ó campo, G. V., Sarmiento 1091. v21

ARREGLA LIBROS MAL LLEVADOS Y atrasados, contador muy competente y práctico, rapidez y claridad en inventarios, balances, etc.; certificados y referencias á satisfacción completa; por horas, desde 20 pesos mes, M. Alcpuz; Chile 1343. v21

A LAS GRANDES EMPRESAS, HOMBRE serio, conociendo practicamente planos y edificación en general, electricidad en todas sus aplicaciones, gas, aguas, obras sanitarias y mecánica, se ofrece como capataz general ó inspector, escribir J. T., Medrano 441. v21

CONTADOR MUY COMPETENTE SE ofrece, I. R., Sáenz Peña 1253, v21

CORRESPONSAL DACTILOGRAFO práctico, conociendo inglés, francés, alemán y castellano correctamente, se ofrece, casilla correo 524. v22

CONTADOR JOVEN COMPETENTE, COnociendo francés, italiano, se ofrece, buenas referencias y garantía personal, Musitelli, Patagones 1656. v26

CONTADOR ITALIANO joven recién llegado busca empleo, referencias á satisfacción, escribir señor Cavalli, Corrientes 553. v23

CONTADOR, 30 años, ITALIANO, SERIO, competente, buenas referencias y profundos conocimientos comerciales, barbase cargo contabilidad, casa importante, por carta á F. J. B., Tucumán 2248, dep. C. v23

CORRESPONSAL DACTILOGRAFO, práctico en manejo del Multigraph, muy competente en redacción de códigos telegráficos, se ofrece, dirigirse Corresponsal, posta restante, correo central. v23

CONTADOR CON MUCHOS años DE práctica, ex-empleado de primer orden y experto en asuntos mercantiles, desearía hallar colocación en casa de importancia, con horario de medio día, cuenta con algun capital que colocaría en la casa, según convenga, dirigirse por carta á E. C., casilla correo 664. v28

DIBUJANTE MECANICO CON BUENOS certificados, se ofrece á ingeniero, empresa ó casa introductora, J. S., Belgrano 942, piso 1o. v21

DEPENDIENTE IDONEO DE FARMAcia, tiene buenos informes y certificados de primer orden de la mejor casa, S. G., Caseros 2559.

PROFESIONALES OFRECIDOS

DIBUJANTE QUE HABLA CASTELLAno: italiano y francés, se ofrece, Fernando Roxas, Larrea 1210 v22

DEPENDIENTE IDONEO EN FARMACIA recomendado, para el campo se ofrece por carta Caseros 3557. v22

DACTILOGRAFA JOVEN, SE OFRECE, con buena letra, ortografía y certificados, Pichincha 1154, de 9 a. m. á 7 p. m.

DEPENDIENTE IDONEO DE FARMAcia, se ofrece para la provincia ó por los tarnes en Buenos Aires, razón farmacia Buentempo, calle Alsina y Rincón, ciudad. v27

FARMACEUTICOS, PIDAN IDONEOS, auxiliares y dependientes, al Instituto Sanitario, Viamonte 1342, U. T. 5275, Libertad.

JOVEN ITALIANO DE 26 años, PRACTIco en contabilidad, con facilidad en cálculos y buena letra, sin pretensiones, se ofrece para ciudad ó campo, J. U., Cerrito 468. v24

LA DEFENSA COMERCIAL SE OCUPA de peritajes, consultas, apertura y arreglo de libros de comercio, balances y todo lo referente á la contabilidad comercial. Se atienden y contestan consultas de la campaña por cartas. Se hacen rubricar libros, arreglos comerciales, concordatos, etc. Reserva en todas las operaciones. Dirigirse á E. H. Ríos y Cía., Rivadavia 767, U. T. 3759, Avenida. v23

MAESTRO TITULADO, AUTORIZADO, 8 años de práctica en Buenos Aires, tres en estancias, se ofrece para estancia, preparo grados é ingreso; ocurrir profesor García, estancia "Jesús María", Arana, F. C. Sud. v21

ORQUESTA MIXTA, QUINTETO CON gran repertorio, se ofrece, Rawson 835. v21

PIANISTA PRACTICO PARA CIUDAD O campaña, ofrécese, Billinghurst 40. v22

PARTERA CAPURRO, PROFESORA, recibe pensionistas; no hay chapas; Chacarita 1224. v16oc

PROFESOR DE VIOLIN OFRECE SUS servicios á domicilio, por carta, Constitución 2282. v22

PARTERA LEONARDI, PROFESORA diplomada en Torino y Bs. Aires, consultas Ombú 334. v23

PLANOS, DIBUJOS Y COPIAS DE TODA clase, precios módicos, B. Mitre 2374.

PARTERA DELLA RAGIONE, PENSIOnistas, precio módico, no hay chapas, Corrientes 1153. v23

PARTERA, señora SOLA, RECIBE pensionista, precio módico, no hay chapas, Castelli 279. v23

PARTERA E. GALLI ESPECIALISTA en enfermedades de señora, recibe pensionista, E. Unidos 2460. v22

PARTERA M. ONDARCUHU, PENSIONISTAS, precio módico. Sin chapas, Sarmiento 3568. v23

PARTERA ESPECIALISTA, MARTINI, señora sola, pensionistas, casa seria, Juan Funes 694. v26

PARTERA ESPECIALISTA, señora SOLA, recibe pensionistas, casa-quinta, Serrano 1917, Palermo. v26

PIANISTA SE OFRECE PRACTICA EN orquesta de bar ó biógrafo. San Juan 3827, dpto. 2.

PARTERA MASAJISTA, señora SOLA, pensionistas, precio módico, casa seria, Charcas 1910. v23

PARTERA ESPECIALISTA DE PRIMERA clase, recibe pensionistas, buena asistencia, casa seria, atiende consultas de 2 á 6, Sgo. del Estero 1137. v21

PARTERA ESPECIALISTA RECIBE pensionistas, precios módicos, Ayacucho 338, no hay chapas, entre Corrientes y Sarmiento. v21

PIANISTA DE ORQUESTA, MUY práctico, con extenso y selecto repertorio se ofrece para biógrafo, céntrico ó Méjico 950. Hotel Internacional, Nro 72. v21

PARTERA F. MALERBA, EX PROFEsora de maternidad de Turín, señora sola, precio módico, Méjico 1458, no hay chapas. v22

PARA ARQUITECTOS Y CONSTRUCTOres: Proyectos y planos detallados, perspectivas y acuarelas, cálculos de construcciones de hierro, interiores de salones, planillas de agrimensuras á precio razonable; Lavalle 1059, oficina 31. v24

SE OFRECE UN FLAUTISTA PARA BAR ó biógrafo, Uschuaimba 2425. v23

Señorita DACTILOGRAFA, PRACTICA para escritorio ó comercio, se ofrece, dirigirse á A. Q., Argos 2371. v22

SE OFRECE MAESTRO, español O CELAdor para colegio y enseñanza particular y con certificados. Julio Díaz, Paseo 748. v21

SE OFRECE MAESTRO DE ESCUELA, competente, para el campo ó ciudad, hombre serio, con mucha práctica, Tupiqué 4372, B. A. v21

SE CONSTRUYEN CASAS, CHALETS, galpones de madera ó hierro, puertas, ventanas, celosías y trabajos pertenecientes al ramo, se atienden todos pedidos en la campaña y capital, pedir presupuesto, Venezuela 4192. v21

TRADUCTOR PUBLICO NACIONAL F. W. S. Tucker 478, B. Mitre, U. T. 228, Av. v30Sep.

TENEDOR DE LIBROS A PRUEBA, SE ofrece, por horas, Caseros 445, Porta. v26

TERCETO: BANDONION, VIOLIN Y PIAno, se ofrece con excelente repertorio de tangos, Covallos 1088.

TAQUIGRAFO CORRESPONSAL, MUY práctico, se ofrece, F. L., Azcuénaga 1322.

TENEDOR DE LIBROS POR HORAS, competente, se ofrece, E. B.; Lavalleja 530. v30

TENEDOR DE LIBROS O CORRESPONsal taquígrafo, se ofrece, 24 de Noviembre 1716. v26

TENEDOR DE LIBROS, DESDE 30 $ lleva contabilidades, Etcheverry, Victoria 3290, v12Oct.

TENEDOR DE LIBROS, JOVEN PRACtico, con referencias, se ofrece, para la ciudad ó campaña; dirigirse R. P.; Lima 356. v23

TENEDOR DE LIBROS, CONTADOR público, arregla libros atrasados ó mal llevados, tramita concordatos y lleva contabilidades por horas, honradez, actividad, C. G.; Victoria 4059. v24

TENEDOR DE LIBROS PRACTICO, SIN pretensiones, busca colocación en una buena casa, exactitud, rapidez en cálculos, escritura á máquina, buena letra, etc., Referencias y fianza á satisfacción, A. B., San Carlos 3772. v29

VIOLIN 2o., PARA BAR O BIOGRAFO, se ofrece, por carta á J. F., Paraná 846.

OFICIOS DIVERSOS PEDIDOS

ARMADORAS DE CAMISAS CON muestra se necesitan, Sarmiento 524, altos.

APRENDIZA CHALEQUERA SE NECEsita, Méjico 2639, dept. 3.

APRENDIZAS PARA MODISTA DE sombreros, se precisan, Callao 689. v24

APRENDIZA MODISTA DE VESTIDOS se precisa, Suipacha 890.

APRENDIZA CORSETERA SE NECESIta con sueldo, Libertad 1184. v22

AVIOLTOR COMPETENTE SE NECESita, ofertas con pretensiones, por escrito á P. Costa, Tacuarí 1480. v22

APRENDIZAS MODISTAS Y LENCEras, adelantadas se necesitan, Argerich 565, Flores.

ADORNADORA MUY COMPETENTE, SE necesita, tratar de 2 á 3 p. m, Lavalle 575.

BUENAS BATERAS Y POLLERISTAS se precisan, Lavalle 775.

BORDADOR A MAQUINA CORNELY SE precisa, Viamonte 1380. v21

BORDADORES BUENOS OFICIALES A máquina Cornely se necesitan, Charcas 1045. v22

BORDADORAS EN ORO, BUENAS OFIciales, con muestra, se necesitan, Esparza 57. v21

BORDADORAS EN SEDA SE PRECISAN, para trabajar en el taller, Viamonte 1380. v21

CALZONCILLERAS CON MUESTRA SE necesitan, Sarmiento 524, altos. v21

CHAUFFEURS enseño EN 6 DIAS, POR 70 pesos, Cabrera 3624, Mecánico v24

CAMISERAS BUENAS, CON MUESTRA, se precisan; Callao 290. v21

CARPINTERO MEDIO OFICIAL SE necesita, Uspallata 1472. v21

CORTADOR SASTRE, PARA MEDIDA, se necesita, Cangallo 1000. v22

COCHERO Y CABALLERIZO PRECISO; Los Patos 70 y Av. Alcorta.

CHAUFFEUR MUY HABIL, REGISTRO antiguo, se necesita, Pasco 1029.

CARPINTERO Y UN MEDIO OFICIAL, se precisan, Muñiz 660.

COSTURERAS SE NECESITAN ALSINA 1265.

COSTURERA PARA CAMISAS Y CALzoncillos, se necesitan 500, Méjico 2278.

CHAUFFEURS, SE enseña TODO EN $ días por 40 $, garantido en papel sellado. Cevallos 533.

CARPINTERO PARA AUTOMOVILES, competente, se precisa, Constitución 1739.

COSTURERAS DE CAZADORAS, niños y pantalones regular, con muestra se precisan, Vieytes 1331, Bcas.

CORREDORES CON 200 $ DE SUELDO, se necesitan, con clientela en almacenes y lecherías, Ushuaia 3355.

CAMISERAS BUENAS PARA TRABAJO fino se necesitan varias, inútil se presenten sin muestra, Suipacha 390.

CHAUFFEURS, SE NECESITAN 50 para taxímetros, Compañía Moto Club, Santa Fe 1072. v21

CORSETERAS MEDIO OFICIALAS NEcesito, inútil presentarse si no son competentes, B. de Irigoyen 940. v21

CORREDORES Y COBRADORES SE necesitan, activos; inútil presentarse sin buenos informes; Corrientes 2438. v23

CHALEQUERAS PARA MEDIDA, CON muestra se necesitan, Sarmiento 524, altos. v21

COSTURERAS PARA ROPA BLANCA de señora, con muestra, se necesitan, Sarmiento 524, altos. v21

OFICIOS DIVERSOS PEDIDOS

CORREDORES PARA TINTORERIA SE precisan 5, sueldo 3.50 por día y comida, Argerich 575, Flores. v21

CORREDORES DE AVISOS SE NECESItan en La Tarde, Florida 211, se abona buena comisión. v21

CORREDORES NECESITA ARCE Y CIA para la venta de trajes á plazos, tratar todos los días, Ramón L. Falcón 2355, Flores

CORREDOR ACTIVO, BIEN RELACIOnado, se necesita para máquinas para calcular, dirigirse por carta indicando referencias, á Alsina 1304.

CHAUFFEURS POR 50 $ enseñanza completa. Hechos y no promesas. Manejo por el tráfico, que es como se Aprende, Rumberto 1 3377. v23

CORTADORA MODISTA, RECOMENDAda y bien práctica, para toda clase de confecciones de señora, se precisa, Casa Rosada, Santa Fe 2362, presentarse lunes, de 9 á 10 a. m. v22

CHAUFFEURS APRENDICES 9 SE NEcesitan para prepararlos y darles trabajo por su cuenta, Academia Buenos Aires, escuela superior de chauffeurs, Quintino Bocayuva 139. v22

CORREDORES Y AGENTES SE PRECIsan para venta de caramelos y oremas, marcas conocidas. Por carta ó personalmente Amancio Alcorta 401, Lanús Oeste, F. C. S.

CORREDOR PRACTICO Y QUE TENGA buena clientela en almacenes y cafés, se necesita para casa importadora de comestibles, vinos, etc., dirigirse á Cano, frente restante central.

CORREDORES SE NECESITAN, QUE tengan buena clientela de almacenes, 6o de muy buena comisión. Ocurrir á Venezuela 673, Huisgen y Cía., de 8 á 11 a. m.

CHAUFFEURS; ASPIRANTES SE NEcesitan 200; enseñanza gratuita y garantida; se les da trabajo á auto; lecciones de día y de noche; Bocdo 650 y Méjico 3316. v21

CHAUFFEURS, ASPIRANTES!!! "ACAdemia inglesa". Enseñanza teórico-práctica completa en nuestros talleres, Manejo mañana, tarde y noche. Precios reducidos, Isabel la Católica 1165. v21

CHAUFFEURS APRENDICES SE NECEsitan para enseñarles el manejo de automóviles, para trabajar en una empresa de taxímetros, Filiberto 49, á media cuadra de Entre Ríos 4600. v30c.

CORREDOR DE VINOS Y LICORES IMporadores encontrarán buenas condiciones en casa seria, siendo persona activa y conocedor del ramo, inútil ofrecerse si no tiene aptitudes muy buenas, escribir con pormenores á Sól, correo central. v22

CHAUFFEURS APRENDICES — CURSOS completos para obtener la libreta de "chauffeur", más de 1.200 alumnos con la libreta despachados una vez obtenida la libreta le facilito trabajo. Informarse sobre la acreditada academia alemana de Emilio Bierschenk, ing. mec., ex jefe de la Compañía general Automo, Renault, Guemes 4418. v23

CORREDORES PARA LAS PROVINCIAS y territorios nacionales, á sueldo y gastos pagos, se necesitan para la venta de licores en general de casa antigua y acreditada. Inútil ofrecerse sin citar casas donde han trabajo y referencias de primer orden. Dirigirse por carta únicamente á E. S., calle Billinghurst 276, Bs. As. v23

CHAUFFEURS!! Enseñanza teórica y práctica, sistema especial en 20 días, en la escuela Sic, diurna y nocturna, más de 1400 alumnos en 6 años. José Ventsic, ex director y maestro de la más acreditada escuela de Turín, con dos diplomas, del gobierno italiano y muchos certificados. Lecciones de manejo con Fiat moderno, curso indispensable, para dueños de automóviles, con clase reservada. Se habla español, francés é italiano, Cabello esquina Acevedo, U. T. 1696, Palermo. v15oc.

DEPENDIENTE JOVEN, ALGO PRACTIco en almacén, se precisa, Peña 400, esq. Azcuénaga.

DEPENDIENTE PRACTICO EN ALMAcén, se necesita, Rivera 1801, esq. Lavalleja. v22

DEPENDIENTES DE RAMOS GENErales precisanse varios para importante casa de campaña. Escribir á casilla correo 524. v22

DEPENDIENTE DE ALMACEN PRACtico para repartir, con charret, con recomendaciones, se precisa. Por carta á Morón 4601, Villa Devoto. v21

ELECTRICISTA COMPETENTE SE precisa, Anchorena 739.

EMPLEADOS Y DEPENDIENTES DE comercio y escritorios, coloca La Internacional, Reconquista 539.

ESTUCHEROS, OFICIALES PARA INteriores en madera, se precisan, Cangallo 1483. v21

ENFERMERA Y MUCAMA, NECESITO, para sanatorio, que sepan bien su deber, inútil presentarse sin certificados, Av. Alvear 2050. v22

EMPLEADO DE 17 años DE EDAD PARA escritorio, se necesita, necesario saber inglés, dirigirse por carta á G. S. M., Perú 765. v21

ENCUADERNADOR QUE SEPA DORAR á mano, se precisa, para fuera de Buenos Aires, dirigirse Salta 101, piso 1o., izq., de 10 a. m. á 2.30 p. m.

ENGRAJADOR PARA FABRICA DE cartas competente necesito, Alsina 2039. v21

GOMERO: SE BUSCA HOMBRE COMPEtente para reparar cámaras y cubiertas, presentarse de 7 á 9 p. m, garage Benz, Uriarte 1947, Palermo. v23

HOJALATEROS PLOMEROS BUENOS oficiales precisa, Mitre 844, Avellaneda.

HERRADOR OFICIAL MUY COMPETENte precisa urgente, buenas condiciones, Las Heras 1033, Clínica Veterinaria San Fernando.

JOVENCITO DE 12 Á 15 años PARA trabajo de tarde se precisa, Iriarte 168.

JOVEN DE 17 Á 20 años PARA MEDIO pedn y todo trabajo de casa de comercio, se necesita, Rivadavia 869.

JOVENCITO, BUENA LETRA, PARA escritorio, necesito, de 9 á 10, Venezuela 1602.

LENCERAS CON MUESTRA SE NECESItan, Sarmiento 524, altos. v21

LIMPIADOR A SECO PARA ROPA, práctico, se necesita, tintorería, Tucumán 412.

LA EMPRESA DE NEGOCIOS EN GEneral necesita agentes muy activos para la venta de sus artículos, en todas las provincias y pueblos de la República; dirigir ofertas, Alsina 1088, B. Aires. v21

MODISTA MEDIO OFICIALA SE PREcisa, Añoz 2287. v22

MECANICO MEDIO OFICIAL PARA cama de bicicletas precisa, Entre Ríos 350.

MEDIO OFICIAL CARPINTERO, PREciso, competente, Independencia 2841.

MUCHACHO PARA ALMACEN, RECOmendado se necesita, Sáenz Peña 825.

MUCHACHO APRENDIZ, PARA TAPIcería necesito, Thames 2076, Palermo.

MUCHACHO español PARA LIMPIEZA de zapatería se necesita, Garay 3869.

MUCHACHO SERIO PARA ORDENANZA se necesita, San Martín 175.

MUCHACHO PRACTICO PARA ALMAcén, recomendado, se necesita, Estados Unidos 480.

MEDIO OFICIAL DE MAQUINA DE carpintería, se necesita, hoy de 8 á 10 a. m., Billinghurst 2576.

MOZO JOVEN, PARA CASA DE PENsión, se necesita para todo quehacer, Perú 674.

MUCHACHO DE 13 Á 14 años PARA carbonería se necesita, Cochabamba número 1512.

MUCHACHO PRECISO, DE 10 Á 12 años, para reparto de panadería, Santa Fe 6072.

MUCHACHA para TALLER DE PLANchado, sueldo 40 $, sin cama preciso, Rodríguez Peña 2050. v22

MUJER PARA TALLER DE PLANCHAdo, sueldo 40 $, sin cama preciso, Rodríguez Peña 2050. v22

MUCHACHO DE 15 Á 17 años SE NECEsita para casa de modas, con buenas referencias, ocurrir de 9 á 10, Esmeralda 567.

NECESITANSE MEDIO OFICIALAS Y aprendizas para trajes finos de niños, se le paga, Pasco 760. v21

OFICIALA BATERA SE PRECISA, trabajo fino, Av. de Mayo 945. v23

OJO, NECESITO MUCHACHO adelantado sastre, Paraguay 2479, sastrería.

OFICIALAS MUY BUENAS BATERAS, necesito, Ombú 825.

OFICIAL TUPISTA SE NECESITA, REconquista 195, esc. 30., ciudad. v22

OFICIAL HOJALATERO GASISTA NEcesito, Unona 761.

OFICIALA Y APRENDIZA PARA VESTidos, se necesitan, Arenales 1025. v22

OFICIAL Y UN MEDIO OFICIAL SASTre, para confección, se precisan, Triunvirato 3023.

OFICIAL ZAPATERO QUE SEPA HACER composturas en salón de lustrar y cigarrería, Paraguay 1653.

OJO, MEDIO OFICIAL Ó SASTRES Y muchachos aprendices, precino para un taller de sastrería de señora, Andes 390. v22

OFICIAL PELUQUERO QUE SEPA SU obligación y hable alemán ó inglés se precisa, presentarse hoy de 10 á 11 a. m, Corrientes 231.

OFICIAL SOMBRERERO PLANCHAdor), se necesita, dirigirse personalmente ó por carta, á C. Marcellini, calle 50 número 628, La Plata, F. C. S. v24

OFICIALES BUENOS BARBEROS, JOvenes, se precisan dos sueldo 50 $, casa y comida, dirigirse á Juan Gutiérrez, en Ayacucho, provincia de Buenos Aires. v23

PEON PARA PANADERIA SE NECESIta, Vieytes 1224.

PEON PARA LIMPIEZA SE PRECISA, Muñiz 660.

PEON JOVEN DE 15 Á 20 años PARA negocio, tratar B. Mitre 1920.

PLANCHADORAS DE CAMISAS, SE PREcisan, Méjico 3278.

PLANCHADORA PREPARADORA DE cuellos preciso; Matheu 1960. v21

OFICIOS DIVERSOS PEDIDOS

PLANCHADORA OFICIALA PRECISO, trabajo todo el año, R. Peña 2050. v22

PLANCHADORAS MEDIO OFICIALAS precisanse, 3 de Febrero 1228, Belgrano. v22

PULIDORES FORMALES SE PRECISAN, Lavalle 2424. No presentarse sin comprobantes del gremio.

PLANCHADOR O PLANCHADORA que pueda dirigir un taller de camisas nuevas, se precisa, Belgrano 824.

PINTOR OFICIAL DE LISO QUE SEpa recuadrar y dos medio oficiales se necesitan, de 2 á 3 p. m., Marsilia 48.

PANTALONERAS CON MUESTRA PARA trabajo fino, con bajos, se precisan, Andes 441. v21

PARQUE JAPONES — PARA LA INSTalación de nuevas diversiones, dirigirse al nuevo administrador señor Meyer.—Parque Japonés. v21

PEONES PRACTICOS PARA ARAR SE necesitan, es inútil presentarse sin tener conocimiento en el trabajo, ocurrir San José 1046.

QUESERO QUE SEPA TRABAJAR BIEN y además cuidar cerdos, se necesita, Corrientes 3264. v22

QUINTERO PRACTICO QUE ENTIENDA de jardín necesito para pueblo cerca de la capital, tratar de 8 á 10 a. m. B. Mitre 2560.

QUINTERO CASADO COMPETENTE, SE precisa para un pueblo á 10 minutos de la capital, ocurrir con informes, Arenales 3474. v23

SE NECESITA UN MENSAJERO, HUMberto 3400.

SE NECESITA UN OFICIAL HERRERO, Castro Barros 1252. v22

SE PRECISA MEDIO OFICIALA MOdista de vestidos, Montevideo 247.

SE PRECISA CARRERO PRACTICO Y con recomendaciones, Boedo 621.

SE NECESITA MEDIO OFICIALA MOdista de vestidos, Arcuénaga 1056.

SE NECESITA OFICIAL HOJALATERO bueno, Sarmiento 2900. v22

SE NECESITA MEDIO OFICIAL ELECtricista y hojalatero, Corrientes 3369.

SE NECESITA MEDIO OFICIAL CARpintero, Güemes 4750, de 6 á 10.

SE NECESITA CORTADOR DE LONA, Colombres 648.

SE PRECISA MEDIO OFICIAL SASTRE italiano; Carlos Calvo 879. v21

SE PRECISAN MEDIO OFICIALAS DE ropa blanca, Tucumán 2379. v21

SE NECESITA APELADOR DE NAVAjas y tijeras, Pedernera 21, Flores.

SE PRECISA LUSTRADOR, PARA LUStrar cajones fúnebres, Junín 1865. v22

SE NECESITA OFICIAL ELECTRICISTA, es inútil presentarse si no es competente, Santa Fe 1072.

SE PRECISA MOZO DE ALMACEN, con recomendaciones, práctico, Manuela Pedraza 2060.

SE NECESITAN REMALLADORAS DE medias, puños y collarcitos, San José 1063. v24

SE NECESITA BUENA EMPLEADA, tratar domingo de 9 á 12 m., Esmeralda 598.

SE NECESITA MEDIO OFICIALA CORsetera y aprendiza, Riedras 180, dep. No. 1. v21

SE PRECISAN DOS OJALADORAS prácticas para fábrica de camisas, Alsina 1031. v21

SE PRECISA OFICIAL HOJALATERO que entienda de torres lecheros, Oro 2524, Palermo. v21

SE PRECISA MUCHACHO DE 11 A 13 años para repartir leche una hora por la mañana, y otra por la tarde, Pavon 3150.

SE PRECISA UN TEJEDOR PARA MAquina rectilínea y remalladoras para medias, puños y collarcitos, San José 1653.

SE NECESITA CAPATAZ MUY PRACTIco, con certificados para bar y restaurant, por carta á "Capatas", Humahuaca 4048.

SE NECESITAN CORREDORES CON buena clientela de ferreterías, pinturas y farmacias. Se da buena comisión. Ocurrir E. Huisgen, Venezuela 674.

Señoritas PRACTICAS Y APRENDIZAS para la confección de bolsas de papel, su taller, se necesitan. Valentín Gómez 6360, entre Bonorino y Pringles, de 9 á 12 m.

Señorita CON CONOCIMIENTO DE taquigrafía, máquina escribir español y francés, se necesita en escritorio Thompson, C. Pellegrini 380, dirigirse á Caja.

SE NECESITA JOVEN DE 18 Á 20 años para repartidor, con garantía, dirigirse calle Almirante Alcorta 401, esquina de Mayo, Lanús Oeste, F. C. S.

SE NECESITA PARA LA campaña, MEdio oficial talabartero para arreglo de pocheras; tratar de 12 á 1 p. m., Estados Unidos 534. v21

SE NECESITAN CUATRO CORDELEROS de oficio, que sepan hilar fibra; ocurrir Cangallo 468, 4o. piso; escritorio, de 5 á 6 p. m. v21

SE PRECISA OFICIAL CARPINTERO DE obra blanca, competente, que sepa hacer puertas calle, italiano, Olivos F. C. C. A., A. Silva. v21

SE NECESITAN CORREDORES RELAcionados con peluqueros, para cuchillería, con buena comisión, Ramón Falcón 2334, Flores. v21

SE PRECISA UN PEON PARA EL SERvicio de una quinta cerca de esta capital y que sepa cuidar animales y ordeñar, dirigirse al señor Ferrer, Villa Rosa, estación Florida, F. C. C. A.

Señora O señorita, BIEN RELACIONAda, se precisa para vender en casas de familia, vestidos de señora, para casa de París; dirigirse Santa Fe 1317, 1er. piso, derecha. v21

SE PRECISA UN JOVEN DE CONFIANza, de 17 años, con cama, para mandados y quehaceres, para casa de negocio, inútil presentarse sin primeras referencias ó en su defecto ser presentado por sus padres, presentarse desde las 4 p. m., C. Pellegrini 462. v23

TIPOGRAFO COMERCIAL SE NECESITA, Corrientes 2226.

VAINILLADORAS A MAQUINA SE NEcesitan, Sarmiento 524, altos. v21

VENDEDORA PRACTICA EN MODAS Y perfumería, se necesita con buenas referencias, presentarse el lunes de mañana, casa G. Mussolini, 1869 Sarmiento.

VEINTE COBREDORES SE NECESItan, Chacabuco 603, con buenos certificados y ortografía, sabiendo hablar correctamente el idioma. Es inútil presentarse sin estos requisitos. Se atenderán de 2 á 4 p. m. v23

VIAJANTE SERIO CON CLIENTELA DE casas importantes en las líneas del F. C. O., Pacífico y C. A., que quiera llevar á comisión una de las mejores marcas de vino de Mendoza y licores, escribir dando referencia M. M.; Méjico 2966. v22

ZAPATEROS, COSER A BLACK QUE SEpan puntear se necesita, Patricios 1059.

ZAPATERO OFICIAL PARA COMPOSTUras, se precisa, Santa Fe 4056. v22

ZAPATEROS ESCARPIN CRIATURA, se precisan con muestras, Alsina 3127. v22

ZAPATERO MUCHACHO, QUE SEPA trabajar en la máquina de voltear calidos de Sudiar, se precisa, fábrica, Venezuela 3173.

OFICIOS DIVERSOS OFRECIDOS

ALbañil SE OFRECE CON CERTIFICAdo, Saavedra 852, Dionisio Clades. v21

APRENDIZ SASTRE SE OFRECE, Burnardo de Irigoyen 432, pieza 19.

AYUDANTE DE PASTELERIA Y CONfitería, se ofrece, Paraguay 986, S. F. v22

ALAMBRADOR DE TEJIDO Y LISO A precios reducidos, se ofrece, Salcedo 2221. v21

ADMINISTRADOR DE ESTANCIA O JEfe de escritorio, con 30 años de residencia en el país y referencias de primer orden, se ofrece, casilla de correo 1208.

ARGENTINO PRACTICO GANADERIA, agricultura, reconocer campos, poblar estancias; conoce territorios, desea empleo, encargado ó capataz, sueldo ó habilitado, certificados y garantía, I. S.; Uruguay 939. v22

BUENA OFICIALA CORSETERA se ofrece, Rodríguez Peña 565. v21

CARPINTERO CON HERRAM

SERVICIO DOMESTICO PEDIDO

MUCAMA RECOMENDADA PARA CORta familia se necesita, se descaria fuera vasco. Río Bamba 598. v22

MUCHACHA PARA SERVICIO DE corta familia, se necesita, Gaona 24, esquina Río de Janeiro. v21

MUCHACHA DE 12 A 15 años SE NEcesita para cuidar criatura, casa y comida y 15 $. Sarandí 25. v21

MUCHACHA para TODO TRABAJO DE matrimonio solo, necesito, San Juan 2323. v21

MUCHACHA SE NECESITA PARA AYUdar en los quehaceres de corta familia, Venezuela 2949. v21

MUCHACHA 10 A 14 años. SE PRECISA con cama, para poco trabajo, Sarmiento 1459. v22

MUCHACHO DE BUENA PRESENCIA, con informes, para casa de familia se necesita, Moreno 1973, de 9 en adelante. v23

MUCHACHA DE 12 A 14 años PRECIso para cuidar un chico y ayudar en los quehaceres, Don Cristóbal 70, cont. Estados Unidos, Caballito. v22

MUCHACHA PARA AYUDAR EN LOS quehaceres y aprender á coser, en casa de modista de vestidos se necesita, Arenales 1025. v22

MUCHACHA DE 10 A 12 años, SE NEcesita, para servicio, hay cocinera, 372 Granaderos, Flores, altura 6000 de Rivadavia.

MUCHACHA O MATRIMONIO PARA los quehaceres de un taller de planchado, se da pieza y comida y pequeño sueldo, tratar de 10 á 12, Federico Lacroze 3086.

MUCAMA JOVEN DE BUENA PRESENcia, para comedor y otros quehaceres, se necesita, inútil presentarse sin recomendaciones, Cangallo 2567. v22

MUCHACHA ARGENTINA, PARA TOdo quehacer en corta familia de personas mayores, necesito, de 8 á 9 a. m., Sarmiento 1221, dpto. 16.

NECESITO SIRVIENTA SERIA CON cama, que sepa cocinar, Rivadavia 8853.

NECESITASE SIRVIENTA PARA TODO servicio, Corrientes 3102. v21

Niñera FORMAL CASA SERIA se precisa ocurrir Méjico 2025. v21

Niñera NECESITO DE 12 A 16 años PAra ir al campo tratar, Entre Ríos 1272.

Niñera QUE SEPA SU OBLIGACION Y seria, se precisa, para familia, extranjera, Olleros 2121, Belgrano. v21

NECESITASE MUCHACHA DE 15 A 16 años, para todos quehaceres, Rioja 1633.

NECESITASE SIRVIENTA PARA TODO trabajo, preferible recien llegada, Callao 289.

NECESITO SIRVIENTA PARA PERSOna con hijo pequeño, presentarse de 9 á 12 m., Sarmiento 1246. v22

Niñera QUE SEPA SU OBLIGACION, persona formal, se necesita, Cabildo 1209. v23

PARA MATRIMONIO SOLO SE NECESIta sirvienta formal, poco trabajo, Av. San Martín 1676, Caballito. v22

PRECISASE SIRVIENTA QUE ENTIENda algo de cocina, Lavalle 1153, piso 1o. v22

Señora FORMAL SE NECESITA, HUMberto 1136.

SIRVIENTA PARA TODO TRABAJO SE necesita con cama, Pasco 923.

SIRVIENTA PARA TODO TRABAJO, buen sueldo, se necesita, Libertad 733.

SIRVIENTA FORMAL PARA TODO trabajo se necesita, Corrientes 3192.

SIRVIENTA SE NECESITA, AYACUCHO 695.

SIRVIENTA SE NECESITA, BUEN sueldo, Avellaneda 3949, Floresta.

SE NECESITA JOVEN DE 16 A 18 años, ofrecerse el lunes Lavalle 729.

SIRVIENTA SE NECESITA PARA TODO trabajo, Montes de Oca 1305.

SE NECESITA SIRVIENTA, CHILE 270.

SIRVIENTA PARA CORTA FAMILIA SE necesita, Cangallo 3882.

SIRVIENTA SE PRECISA, BUSTAMANte 382.

SIRVIENTA SE NECESITA, PARA TOdo servicio, Virasoro 25.

SIRVIENTA SE NECESITA, SUELDO 30 pesos, buen trato, Jujuy 1268.

SE PRECISA MUCHACHO RECIEN VEnido, Victoria 828, 2o. piso.

SIRVIENTA SE NECESITA, Av. MONtes de Oca 1505.

SIRVIENTA SE NECESITA, CON CAMA, Cochabamba 3193.

SIRVIENTA Y MUCHACHA DE 12 A 15 años se necesita, Victoria 1862.

SIRVIENTA PARA TODO SERVICIO SE precisa, Bolívar 321, dep. 7, 4o. piso.

SE NECESITA SIRVIENTA QUE entienda de cocina, Estados Unidos 1220.

SIRVIENTA O MUCHACHA PARA CORta familia se necesita, Melo 784.

SIRVIENTA DE 30 A 35 años SE NECEsita, Tucumán 1099.

SIRVIENTA QUE SEPA COCINAR, SE precisa para familia, Yatay 742.

SIRVIENTA QUE ENTIENDA DE COCIna, se precisa, Sarmiento 1946.

SIRVIENTA PARA CORTA FAMILIA, se necesita, Bella Vista 984, Flores.

SIRVIENTA CON CAMA SE NECESITA, Canning 1153.

SE NECESITA niñera CON RECOMENdaciones, Rodríguez Peña 760.

SE NECESITA SIRVIENTA MONTEVIdeo 664.

SIRVIENTA SE NECESITA PARA MAtrimonio solo, Billinghurst 2057, dep. 12.

SIRVIENTA QUE SEPA ALGO DE COcina, se necesita, Soler 3835.

SIRVIENTA PARA TODO TRABAJO, SE necesita, Quirno 175, Flores.

SIRVIENTE SE NECESITA, CANGALLO 2131.

SIRVIENTA PARA CORTA FAMILIA se necesita, San Carlos 3930.

SERVIENTA JOVEN, SE PRECISA PAra corta familia, Estados Unidos 3274.

SIRVIENTA CON CAMA SE NECESITA, Charcas 4711, esq. Oro.

SE NECESITA COCINERO, PARA FONda, Bella Vista 1680.

SIRVIENTA PARA LA COCINA Y otros trabajos, tratar Thames 2174.

SE NECESITA SIRVIENTA, BELGRANO 3000.

SIRVIENTA, RECIEN VENIDA, PRECIsase, Maipú 768.

SIRVIENTA SE NECESITA PARA MAtrimonio, Díaz Vélez 3418.

SIRVIENTA PARA MATRIMONIO PRECisase, sueldo 40 $, Saavedra 583.

SIRVIENTA SE NECESITA, BERUTI 558.

SIRVIENTA PARA TODO TRABAJO SE necesita Matheu 986.

SIRVIENTA SE NECESITA, SERRANO 1372.

SIRVIENTA JOVEN SE NECESITA, CErrito 867.

SIRVIENTA NECESITASE, COCHABAMba 802, almacén.

SE NECESITA COCINERA, Gral. SOLER 3349.

SIRVIENTA PARA TODO SERVICIO SE necesita, Catamarca 640.

SIRVIENTA PARA TODO TRABAJO, no precisa, Estados Unidos 4202.

SIRVIENTA SE NECESITA, TRATAR Guayaquil 776.

SE PRECISA MUCHACHA de 16 á 18 años, Cramer 2043 (Belgrano).

SE NECESITA SIRVIENTA PARA TODO servicio; Belgrano 3812.

SE NECESITA SIRVIENTA, SE ADMIte con hijo pequeño, Lezica 4429.

ADA M. ELFLEIN

CARIDAD

I

La gran ciudad se estremecía bajo la impresión de un terrible desastre. Un barrio suburbano, compuesto casi totalmente de casitas de madera y de cinc, había sido devorado por las llamas. Durante una noche entera y la mitad del día siguiente rugió el fuego en las calles estrechas de construcción apretada. Tejía en las pobres moradas cenefas y cortinados resplandecientes, que el viento desgarraba y llevaba en girones á techos lejanos, donde volvían á crecer al punto como alguna extraña y maléfica semilla. Cada manzana era un volcán que vomitaba llamas, centellas, materias inflamadas, humo y vapor de todos los colores. Al bramar del incendio mezclábase el silbido de los chorros de agua, el golpeteo acompasado de las bombas á vapor, el estallido de alguna sustancia explosiva.

Las calles estaban inundadas, y entre las nubes de humo asfixiante brillaban como relámpagos los cascos metálicos de los bomberos. Hombres y mujeres, de cuyas faldas se prendían niños aterrados, reuníanse con manos de fiebre sus ropas y enseres, cogiendo en el aturdimiento lo más superfluo y olvidando lo necesario. Los que conservaban un poco de serenidad, ayudaban á los agentes de policía á sacar los muebles de las casas. De cuando en cuando cortaba el sordo estruendo del incendio la voz penetrante del clarín de órdenes ó la campana aguda é irritadora de alguna ambulancia. El viento huracanado que soplaba del Sur se convertía en terrible aliado del fuego, y la falta de agua en el barrio apartado, adonde aun no llegaban las cañerías, constituía otro factor del desastre.

El incendio cesó cuando no halló más alimento. Seis manzanas de casuchas y conventillos habían desaparecido: quedaban en su lugar montones siniestros y malolientes de maderas carbonizadas, chapas de cinc torcidas, cenizas y restos informes imposibles de identificar, que flotaban en los charcos de agua ó asomaban semihundidos del barro pisoteado de las calles. Aquí y allí brotaban todavía llamas de los escombros. De las pocas casas de material quedaban en pie las paredes; los huecos de sus ventanas miraban como ojos vacíos de calaveras. Un olor acre flotaba sobre el lugar de la catástrofe, alrededor del cual la multitud formaba cordón. En los rostros la vulgar curiosidad había cedido ante una expresión de terror reverente. La impotencia del ser humano ante las fuerzas brutales de la naturaleza mantenía sobrecogida las almas.

II

No menos de tres mil personas habían quedado materialmente en la calle. Habían vivido hacinados de á seis y ocho en una sola pieza, en las casitas de madera llenas de altillos y cuartuchos pegados como excrecencias al edificio principal, hirviente colmena repleta de habitantes.

Para esos tres mil individuos había que proveer alojamiento provisional, alimentos y ropa. Muy pocos eran los que habían logrado salvar algo; lo que no se había quemado, estaba inutilizado por el agua. Gente obrera en su mayoría, habían perdido sus escasos bienes y veíanse reducidos á implorar el auxilio de sus semejantes.

La ciudad capital ya estaba de pie. Mientras se iniciaban las polémicas é interpelaciones de estilo, acerca de la morosidad en la instalación de aguas corrientes y los peligros de la edificación en madera y el exceso de inquilinos en las casas de vecindad, las víctimas de todas esas improvisaciones eran alojadas en comisarías, hospitales y asilos; autoridades y pueblo, aquéllas cumpliendo con su deber, éste impulsado por el instinto de solidaridad con el desgraciado, que subsiste á pesar de todas las declamaciones sobre el frío egoísmo humano, rivalizaban en hacer llevadera á los damnificados su aflictiva situación. Un dedo misterioso golpeaba en los corazones, que se estremecían bajo el dulce contacto; y las manos se abrían para dar y los cerebros se esforzaban en arbitrar recursos. Pensaban los hombres en otros hombres que veían sufrir á los suyos sin poder socorrerlos; y las madres se imaginaban á otras madres mecendo á sus hijitos enfermos; y más de un niño rompía resuelto su alcancía para que otros niños secaran sus lágrimas. El comercio, la iglesia, el ejército y la armada, sociedades, gremios, empresas de todo género estrecharon filas para contrarrestar tanta miseria.

III

El cura de la parroquia á la cual pertenecía el barrio quemado, miembro de la comisión de auxilio, predicó sobre el tema del día: la caridad. "Bienaventurados son los misericordiosos, dijo, pues alcanzarán la misericordia". Y haciendo la usual concesión á la debilidad humana, que suele obrar impulsda por el deseo de la recompensa ó bajo el temor del castigo, continuó hablando del premio espléndido que Dios ofrece á los que alimentan al hambriento y visten al desnudo. Predicó con sinceridad y convicción, y más de uno de sus oyentes se retiró del sermón conmovido y dispuesto á cooperar á la obra de aliviar infortunios.

Entre la congregación, el cura notó á la negra Pancha.

Era ésta un personaje que merece un párrafo aparte.

La negra Pancha era viuda de un soldado que había hecho una campaña militar por tierras lejanas, á las órdenes de valientes generales. Concediéronle una corta pensión, que muy luego fué suspendida en razones no bien puestas por nadie en claro. Librada á sus propios recursos, ganó su pan en diversos oficios honestos. Por último, se dedicó afanosamente al de planchadora, en el que era muy hábil y que le proporcionaba buenas ganancias. Con sus ahorros había adquirido una casita de madera, de cuatro piezas, de las que alquilaba dos á un matrimonio italiano con cinco hijos pequeños.

La casa de Pancha fué una de las primeras que se quemó, con tanta rapidez, que ni la dueña ni los inquilinos tuvieron tiempo para salvar ni un trapo. Y como una desgracia jamás viene sola, el inquilino italiano fué herido en la cabeza por una chapa de cinc desprendida del techo. Le llevaron en estado de inconsciencia al hospital, de donde informaban que su vida no peligraba; pero que, asimismo, la lesión era grave y la curación sería larga, sin contar la convalecencia.

Tristes nuevas eran éstas para su mujer. En aquel pobre hogar, él era el único que ganaba, pues ella era enfermiza y débil y no podía trabajar sino en los quehaceres de la casa, ya de por sí demasiado pesados para la pobre. ¿Qué hacer ahora con cinco criaturas, la mayor de diez años, la menor de pecho? ¿Cómo alimentarlas, una vez que tuviera que abandonar el asilo momentáneo donde se hallaban recogidos todos? ¿Mendigar por las calles, ó separarse de ellas, rogando las admitieran por caridad en alguna casa de huérfanos?

IV

Al día siguiente de su prédica, el sacerdote se hallaba en uno de los locales habilitados para alojar á los que hubiesen quedado sin hogar.

Aunque mucho se había remediado, el cuadro era siempre muy triste. Para los niños, es cierto, la insólita situación era motivo de regocijo. Muchos de ellos habían recibido ropa nueva, y casi todos se entretenían con dulces ó juguetes, debidos á la bondad de algún donante rico. Pero entre los mayores no se veían sino rostros sombríos ó melancólicos. Había pocos hombres á esa hora; la mayor parte estaba en el trabajo, ó ocupada en buscarlo. Los que quedaban, cambiaban impresiones en voz baja y evitaban mirar á sus mujeres, para no verlas llorar. Ellas eran las más dignas de compasión.

Extrañaban más que los hombres las pequeñas comodidades perdidas, los objetos de escaso valor material, pero queridos por su utilidad, ó por ser un regalo, ó por haber sido comprados con las exiguas economías caseras. Más que los hombres se condolían también de los niños; sufrían intensamente y en todo concepto bajo la situación anómala.

Entre las doscientas personas que se hallaban en el local, quizá la más desesperada era María Morelli, la mujer del italiano herido. Sentada en su colchón, con la nenita de dos meses en brazos, lloraba sin consuelo.

¿Qué sería de ella? ¿Qué sería de los chicos? ¿Por qué permitía Dios que fuesen tan desgraciados? ¿Por qué no habían muerto todos juntos más bien, ó por qué, al menos, no había sido herida ella en vez del padre, ella que era una enferma inútil que no podía trabajar para sus hijos?

—Vamos, vamos, vamos, ¿qué es eso?—dijo una voz alta y clara junto á ella, y una mano ásperamente cariñosa la obligó á alzar la cabeza.

Era Pancha, la negra planchadora que hablaba con enojo fingido, para levantar el espíritu de la pobre mujer.

—¿Ya está llorando otra vez? ¿No habíamos quedado en que no habría más lloriqueos? Bueno, á ver si se deja de lagrimear con las noticias que le traigo; acabo de alquilar dos cuartos, uno para mí, otro para usted y los chicos...

—Pero si yo no tengo con que pagar cuarto...

—¿Y quién le ha dicho que tiene que pagar? Yo voy á pagar el alquiler, para que esos pobres angelitos tengan un techo seguro encima, y Dios y mi trabajo mediante, no me ha de faltar con qué hacerlo, ni tampoco para comprar pan y un puchero. Usted hace la comida y la limpieza, y yo salgo á planchar, y... ¿Ya está llorando otra vez? ¡Si lo hago para no vivir entre extraños, para ver caras conocidas! ¿Qué dice, que soy un "angelo"? Lindo "angelo", sí... bueno... y ya nos arreglaremos hasta que salga su marido del hospital... ¡qué gracias, ni gracias!... cállese la boca, junte á los chicos y véngase conmigo—terminó la negra, enemiga de escenas tiernas, que por nada del mundo hubiera dejado trasludr su propia emoción.

El sacerdote había presenciado la pequeña escena. Se acercó á la negra y le dijo:

—La felicito, Pancha, por su buena acción. Usted sabe como recompensa Dios á los caritativos: da ciento por uno. Ayer la vi en la iglesia. Me alegro de que mi sermón haya penetrado en su corazón.

Una de las virtudes—defectos, decían algunos—de Pancha, era su extrema franqueza.

—Vea, padre—respondió sin la menor vacilación—en la esquina de la calle donde yo vivo... donde vivía—se corrigió con una risita amarga—había un genovés que prestaba dinero. Si usted le pedía dos pesos, se los daba; pero usted tenía que devolverle cuatro. No prestaba para ayudar al pobre que le pedía, sino para hacer negocio con él. Si yo hiciera el bien en la esperanza de que Dios me devolverá masitas por el pedazo de pan que doy, sería igual al usurero de mi esquina. Eso de prometer recompensas es muy bueno para los pobres diablos ó para los mezquinos que pescan con mojarra y quieren sacar pejerrey. No, padre, no me confunda con esos. Hay que cumplir con lo que manda el corazón, y Dios se fijará ó no se fijará; si nos premia, bien, y si no, no le pasemos la cuenta como el genovés.

El sacerdote había tratado de interrumpirla varias veces; pero calló subyugado por la curiosa argumentación de la negra. Quiso manifestarse, hablar con la honda sinceridad de su alma humana, pero en vez de ello, ofreciéle la mano y estrechó la suya fuertemente:

—Vaya con Dios, Pancha, usted sabe amar bien á sus semejantes.

FIN

SERVICIO DOMESTICO PEDIDO

SE NECESITA SIRVIENTA FORMAL, Canning 1189. v21

SIRVIENTA para TODO SERVICIO, SE precisa, Corrientes 1558. v21

SE NECESITA SIRVIENTA, CON CAMA, para casa amueblada. Azcuénaga 1324.

SIRVIENTA QUE ENTIENDA MUY bien de cocina se necesita, Paraná 1155.

SE NECESITA SIRVIENTA QUE entienda algo de cocina, Del Carmen 708.

SIRVIENTA SE NECESITA QUE entienda de cocina, 40 $, Mercedes 365, Flores.

SIRVIENTA QUE ENTIENDA DE COcina, se precisa, Valle 119, plaza Italia.

SE NECESITA SIRVIENTA PARA CORta familia, Flores 3056, Vélez Sársfield. v23

SIRVIENTA SE NECESITA PARA MAtrimonio, con cama, Medrano 1922. v23

SIRVIENTA QUE ENTIENDA DE COCIna necesito, ocurrir 2 de Febrero 1654. v22

SE NECESITA UNA GOBERNANTA con buenas referencias, ocurrir Cabildo número 1559.

SE NECESITA MUCAMA CON BUENAS recomendaciones, Chacabuco 615, tratar de 10 a. m. v22

SE NECESITA MUCAMA CON BUENAS recomendaciones, Chacabuco 615, tratar de 10 a. m. v22

SIRVIENTA PARA EL SERVICIO DE dos personas ancianas, se necesita, se prefiere mujer seria, Junín 1324.

SIRVIENTA JOVEN NECESITA FAMIlia de dos personas, buen sueldo, Entre Ríos 481. v23

SE NECESITA SIRVIENTA JOVEN para matrimonio solo, que entienda algo de cocina, Independencia 3036, dep. 1.

SIRVIENTA española SE NECESITA, se prefiere recién llegada, Río de Janeiro 1546. v22

SIRVIENTA PARA TODO TRABAJO menos lavado se necesita, Rivadavia 8214. v22

SE NECESITA UNA CHICA DE 12 años para ayudar en los quehaceres de casa, B. Mitre 2513. v22

SIRVIENTA PARA TODO TRABAJO menos cocinar se necesita con cama, Carlos Calvo 2260.

SIRVIENTA ITALIANA, PARA CORTA familia se precisa, tratar Brasil 633, altos.

SE NECESITA MUCHACHA FORMAL, para compañera de pieza, Humberto I 420.

SE NECESITA SIRVIENTA, PARA TOdo servicio, menos lavar, casa de familia, Moreno 524, dpto. 4.

SIRVIENTA QUE ENTIENDA DE COcina, se prefiere vasco-española, buen sueldo, Rawson 26. v22

SE PRECISA SIRVIENTA, PARA TODO servicio corta familia, que entienda de cocina, Bolívar 1445. v22

SIRVIENTA PARA TODO TRABAJO, pueblito cercano, precio 45 $, tratar Rincón 40.

SE NECESITA COCINERA Y PARA otros quehaceres, es inútil presentarse si no sabe cocinar, Almagro 156. v22

SIRVIENTA QUE SEPA COCINAR, SE precisa, se tomará con hijo, Juncal 2295.

SE NECESITA SIRVIENTA PARA TODO trabajo de matrimonio solo, poco trabajo, Cabrera 3214.

SIRVIENTA PARA TODO TRABAJO SE necesita, que sepa algo de cocina, Maza 1283.

SIRVIENTA PARA CORTA FAMILIA, se necesita, que cocine, Sgo. del Estero 1561. v22

SIRVIENTA QUE ENTIENDA DE COCIna se necesita, matrimonio solo, Malabia 2168. v23

SIRVIENTA QUE ENTIENDA DE COCIna se necesita para matrimonio, Paso núm. 26.

SIRVIENTA QUE ENTIENDA DE COCIna se necesita en casa de corta familia, Cnel. Díaz 1121.

SIRVIENTA PARA TODO SERVICIO, que entienda de cocina, se necesita, Gral. Paz 1059.

SIRVIENTA SE PRECISA, PARA TODO trabajo, que entienda algo de cocina, para corta familia, Lavalle 3323. v22

SE PRECISA SIRVIENTA PARA TODOS los quehaceres y que sepa algo de cocina, Pringles 342, Almagro.

SIRVIENTA ITALIANA, CON CAMA, que sepa cocina y todo servicio, se precisa, para matrimonio solo, San Luis 2940.

SE PRECISA SIRVIENTA, RECIEN llegada, de 12 á 15 años, de preferencia española, Tandil 3002, Flores.

SIRVIENTA SE NECESITA QUE SEPA cocinar, para corta familia extranjera, buen sueldo, Alvarez 1725, Palermo. v22

SIRVIENTA PARA TODO TRABAJO DE corta familia se necesita, Craig 769, altura Río Cuarto 656.

SIRVIENTA SE NECESITA PARA COCIna, sencilla y otros quehaceres, Sud América 1046.

SIRVIENTA CON CAMA Y QUE SEPA cocinar, se precisa, Entre Ríos 1511, 2o. piso. v22

SIRVIENTA PRACTICA PARA TODO trabajo, se precisa, Lima 467, 3o. derecha

SE NECESITA SIRVIENTA QUE ENtienda de cocina, sueldo 40 $. Presentarse después de las 12 m. v23

SIRVIENTA PARA TODO QUEHACER de corta familia, se necesita, que sepa cocinar, 35 $. Avellaneda 2152, Flores.

SIRVIENTA JOVEN, PARA CORTA FAmilia se necesita, Carabobo 845, Flores. v21

SIRVIENTA CON CAMA, PRECISASE para matrimonio, Lavalleja 229 y Corrientes. v22

SE PRECISA UNA SIRVIENTA vasco-española ó vasco-francesa, que sepa cocinar, Méjico 1574. v21

SIRVIENTA FORMAL, SE NECESITA para todo trabajo, tratar Méndez de Andés 1560, Flores. v21

SIRVIENTA DE 13 á 15 años, SE NECEsita para familia, se paga sueldo y se enseña oficio, tratar Vlamonte 458. v21

SE NECESITAN DOS SIRVIENTAS, UNA para la cocina y otra mucama, Ecuador 879.

SIRVIENTA QUE SEPA COCINAR, PARA todo servicio se necesita, Sta. Adelaida 662. v21

SIRVIENTA PRECISASE PARA QUEHAceres de matrimonio, Santa Fe 5104, Dto 4. v22

SIRVIENTA QUE ENTIENDA DE COCIna se necesita, Bogotá 2940, tratar de 11 á 1. v21

SE NECESITA SIRVIENTA PARA TODO trabajo, Baigorria 2874, Villa del Parque, casa Villa Eduardo. v22

SIRVIENTA CON RECOMENDACIONES para todo trabajo, y que sepa algo de cocina, necesita familia corta, Uruguay 814.

SIRVIENTA GENERAL, QUE ENTIENDA de cocina, con buena presencia, prolija, limpia y sin pretensiones para matrimonio solo, Juncal 2170, Dto 33.

SIRVIENTA PARA TODO TRABAJO SE necesita, se prefiere vasca ó italiana, inútil presentarse sin buenas recomendaciones, Patagones 608. v23

Señora SOLA FORMAL, QUE ENTIENda de quehaceres domésticos, con cama para cuidar niño de 5 años, ocurrir hoy solamente, de 8 á 12 m., San Salvador 630.

SE PRECISA SIRVIENTA JOVEN, PAra matrimonio solo, todo servicio, que entienda de cocina, sin cama, sueldo 40 $, Maipú 62, dpto. 12.

SIRVIENTA PARA MATRIMONIO SOlo para todos los quehaceres de la casa, se necesita, buen sueldo, Triunvirato 2940, de 9 á 11 y de 2 á 4. v22

SERVICIO DOMESTICO PEDIDO

SE NECESITA SIRVIENTA QUE entienda algo de cocina, para casa de corta familia. Paso 781. v22

SE NECESITA CHICA DE 12 A 14 años para niñera en Sáenz Peña, calle Villa Piaggio 1062. v21

SE NECESITA SIRVIENTA DE 19 A 20 años, que sepa algo de cocina y una muchacha de 13 á 14 años, tratar Sud América 256, Flores. v22

SIRVIENTA SE NECESITA, QUE SEPA algo de cocina, corta familia, 35 á 40 pesos, Puan 264, bajarse al 6000 de Rivadavia. v22

SIRVIENTA FORMAL PARA COCINA sencilla y otros quehaceres en un colegio, se necesita, con recomendaciones, Lavalle 3732. v21

Señorita ITALIANA, EDUCADA Y REcomendada directa á Italia con señora distinguida, como dama de compañía, Charcas 2947, dep. 9. v23

SE NECESITA UNA MUCHACHA DE 14 á 15 años para ayudar en los quehaceres domésticos, Avenida del Tejar 2382, Belgrano. v21

SE NECESITA señorita O señora SOLA docente, para acompañar familiarmente á matrimonio sin hijos, alquiler muy módico, por preferir lo primero, referencias mutuas, Perú 866, dep. B.

SIRVIENTA QUE ENTIENDA DE COcina, se necesita para el servicio de tres personas, con buenas recomendaciones, sueldo 50 $ y buen trato, para tratar de 12 á 4; Paseo de Julio 22, 3er. piso. v22

SERVICIO DOMESTICO OFRECIDO

AMA SE OFRECE, PARA CRIAR EN su casa, San Carlos 3443. v21

AMA CON LECHE BUENA DE 6 MESES se ofrece, Freyre y Vedia 4871. v25

AMA SE OFRECE PARA CASA DEL niño, Avellaneda, Paso 171.

AMA SE OFRECE, PARA CRIAR EN su casa, Bolívar 154, Lomas. v25

AMA SE OFRECE, PARA CRIAR EN su casa, Estados Unidos 3855.

AMA SE OFRECE PARA CRIAR UN chico en su casa, Sgo. del Estero 1835.

AMA PRIMERIZA, JOVEN, SE OFREce, con certificado médico, Garay 501. v23

AMA DE LECHE ITALIANA SE OFREce para criar en su casa, no tiene chico de pecho, Emilio Mitre 1420. v22

AMA SE OFRECE, española, LECHE DE 27 días, para criar en casa ó afuera, Mitre 1530, sin chico, Avellaneda.

AMA española LECHE DE DOS MESES, abundante para casa del niño, se ofrece, Sarandí 1358. v23

AMA SE OFRECE PARA CASA DEL niño ó en su domicilio, buena leche, Sadi Carnot 578.

AMA española, LECHE DE 4 MESES, se ofrece para dar el pecho 4 veces por día, Conde 1368, Belgrano. v23

AMA SE OFRECE, CON LECHE DE 2 meses, buena y abundante, Tacuarí 758, altos. v21

AMA CON BUENA LECHE, SE ofrece para criar en su casa, San Nicolás 1098, Floresta. v22

AMA JOVEN Y ROBUSTA CON ABUNdante leche, se ofrece, para casa del niño, Sarandí 255. v21

AMA DE LECHE ITALIANA, SE OFIEce ó para sirvienta, Córdoba y Río Bamba, fonda. v21

AMA SE OFRECE PARA CRIAR niño 3 veces por día. Por carta á A. M. R., Tucumán 2227. v21

AMA VASCO-española SE OFRECE CON leche abundante de 6 meses y con certificados, Loria 557. v22

AMA ITALIANA SE OFRECE para criar en su casa con abundante y muy buena leche de 4 meses, Castillo 529, ciudad. v22

AMA vasco-española, SE OFRECE PARA criar en su casa, Avenida Forest 365, Chacarita. v22

AMA SE OFRECE, española, CON LECHE de 3 meses y medio, abundante, Rivadavia 1985. v22

AMA SE OFRECE PARA CRIAR EN SU casa, tratar Av. Campana y San Fernando 6506, Mataderos. v21

AMA SE OFRECE PARA CRIAR EN su casa niño de despecho ó mamadera, Rojas 372, Caballito. v21

AMA BUENA SE OFRECE PARA CRIAR un chico en su casa, leche de un mes, Viel 269, Caballito ó en casa de familia. v21

AMA SE OFRECE, PARA CRIAR AFUEra, con leche abundante de 3 meses, se puede ver el chico, tiene certificado, Chile 1469.

AMA SE OFRECE PARA DAR DOS O tres veces por día, leche de 3 meses, vasca, bien recomendada, en su casa ó irá á la del niño, Rioja 408, pieza 21. v22

AMA SE OFRECE PARA CRIAR EN su casa, tiene abundante leche de 3 meses certificados, Venezuela 1933, piso 3o. v22

AMA SE OFRECE VASCA DE 22 años, con leche de 20 días para criar en casa de los padres de la criatura, persona seria y bien recomendada, dirigirse á Thames 83.

AMA DE LLAVES señora ITALIANA joven de correcta presentación y costumbres, con referencias de probidad á satisfacción, se ofrece, M. M., Rivadavia 1119. v23

AMA SE OFRECE CON ABUNDANTE Y muy buena leche, aunque sea para dos chicos, española, leche de 2 meses, para cualquier lado, Barracas al Sur, deja bien el tranvía 102, almacén Del Fundidor, calle Guatemala 371, Villa Pichín. v22

AMA JOVEN SE OFRECE PARA CASA del niño, española, leche de cuatro meses, buena y abundante; el chico de mucha presencia; tiene certificado de Asistencia; Cerrito 448. v21

COCINERA DE BUENA PRESENCIA, SE ofrece, tratar C. D., Brasil 484. v22

COCINERO ITALIANO BUENO SE ofrece, Chile 1740.

COCINERA SIN CAMA SE OFRECE, argentina, Estados Unidos 1880.

CASERA DE PROFESION CON MARIDO, se ofrece, Soler 4080. v22

COCINERA ITALIANA SE OFRECE, Rincón 644. v21

COCINERA SE OFRECE, española, Beruti 2257, Palermo. v21

COCINERA ITALIANA SIN CAMA, SE ofrece, Cerviño 219. v21

COCINERA JOVEN SE OFRECE, PAra corta familia; Belgrano 1251. v23

COCINERA SE OFRECE PARA COCINA sencilla, Solís 130. v21

COCINERA REPOSTERA MUY COMPEtente, se ofrece, Andes 1052, dep. 8. v22

COCINERO ITALIANO, FORMAL, SE ofrece, de profesión, Méjico 2376. v22

COCINERA BUENA SE OFRECE PARA corta familia, tratar personalmente, Defensa 127, piso 2o.

COCINERA COMPETENTE Y MUCHAcha que sabe cocinar se ofrecen á corta familia, Gral. Urquiza 518. v22

COCINERA ARGENTINA SE OFRECE, para el campo ó ciudad, Belgrano 2530, pieza 2.

COCINERA ITALIANA SE OFRECE formal, para casera ó corta familia, desea pieza sola y pequeño sueldo, Gallo 2311.

COCINERA SE OFRECE PARA CORTA familia, con cama, 15 de Noviembre 1151. v23

COCINERA INGLESA, PARA EL CAMpo, se ofrece, sueldo de 50 á 60 $, Freyre 2451.

COCINERA PARA COCINA SENCILLA y de mucama, se ofrece, Paseo de Julio 428.

COCINERA SE OFRECE, COMPETEnte, con buenas recomendaciones, sin cama, Maipú 552. v21

SERVICIO DOMESTICO OFRECIDO

COCINERA PRACTICA PARA NEGOCIO, se ofrece, con recomendaciones, Guardia Vieja 4565. v21

COCINERA JOVEN Y COMPETENTE SE ofrece para fonda ó mucama de adentro Pavón 3150. v21

COCINERO REPOSTERO CON PRACTICA de restaurant y fonda, se ofrece, Sulpacha 1215. v21

COCINERA SE OFRECE PARA COCINA sencilla y otros quehaceres, sin cama, Independencia 1155, pieza 15. v21

COCINERA ITALIANA, FORMAL, MUY seria, buena corta familia, tiene buenas recomendaciones, Santa Fe 492. v21

COCINERA SE OFRECE SIN CAMA, para cocina sencilla, Paraguay 1541, pieza 15. v22

COCINERO COMPETENTE, SE OFREce, va al campo, si se desea, Isla de Irigoyen 1354. v21

COCINERA española CON BUENOS certificados se ofrece. Por carta á J. P., Neuquén 2949, Flores. v21

COCINERA SE OFRECE CON RECOmendaciones, sabe su obligación, en familia española, 50 $, Caseros 1445, departamento 1o. v22

COCINERA BIEN RECOMENDADA Y mucama, de buena presencia, se ofrecen para corta familia, Tacuarí 725, pieza 6.

COCINERA SE OFRECE CON MUY buenas recomendaciones, prueba estar en casa familia distinguida, 2 y 3 años, San Juan 623. v21

COCINERA JOVEN SE OFRECE, BUENA presencia, sabe bien su obligación, solamente para familia distinguida, tiene recomendación, Charcas 2364.

DAMA DE compañía, señora FORMAL sabiendo bien de costura se ofrece, O'Brien 186. v21

FAMILIA ITALIANA SE OFRECE PAra campo, va á provincias. Por carta Suárez 706, Temperley, F. C. S. v24

FERROCARRIL DEL SUD, TALLERES, se ofrece una muchacha de 15 años para niñera ó para los quehaceres de casa, calle Hernandarias 2819.

HOMBRE SE OFRECE PARA PORTERO, ordenanza ó cerero. M. L., Méjico 619.

JOVEN ITALIANO 24 años SE OFRECE sin pretensiones, para cualquier trabajo, Paseo 178. v21

JOVEN VASCO español SE OFRECE, mozo de pieza, nacenegorista ó cosa análoga Ramón Gurres, Salta 1689. v21

JOVEN JAPONES SE OFRECE PORTERO ó mucamo, por carta Eduardo O. Mori, Iraola 1364. v21

JOVEN SE OFRECE PARA CUALQUIER trabajo, con recomendaciones, Ayacucho 965, pieza 25. v22

JOVEN de 20 años, SE OFRECE PARA cualquier trabajo, dirigirse por carta ó personalmente, San José 1488, S. F. v21

JOVEN español DE 18 años RECIEN VEnido, desea colocarse en cualquier trabajo, sin pretensiones, Esmeralda 1337.

JOVENES SE OFRECEN PARA TODO trabajo, dos hermanos, ciudad ó cerca capital, Stastny, Zapiola 1384, Belgrano.

JOVEN SE OFRECE PARA COMPAñía de señora ó señorita, escribir ó personalmente á S. B. T., Humboldt 2433, dep. 9. v22

JOVEN SE OFRECE PARA LIMPIEZA O portero, con buenos certificados, sin sueldo, Paseo de Julio 1893, de 10 á 12, José Fuentes. v22

JOVEN español SE OFRECE PARA PEON de cocina, con recomendaciones de familias distinguidas, dirigirse por carta á O. C., Lavalle 749, altos. v21

JOVEN vascoespañol SE OFRECE COMO mozo de piezas, para hotel ó casa análoga ó para mucamo de señor solo, tiene buena presencia, habla francés y con buenas recomendaciones, Libertad 358, dep. 5. v22

LAVANDERAS SE OFRECEN DOS, MOrono 2035, Gracia Saladina. v24

LAVANDERA POR DIA SE OFRECE, Salguero 1638. v22

LAVANDERA SE OFRECE, ITALIANA, para lavar en casa, Salguero 1648. v21

LAVANDERA SE OFRECE PARA LAvar afuera, Acevedo 2126, Palermo. v23

LAVANDERA POR DIA Y UNA COCInera, españolas, se ofrecen; Gilemes 4178. v21

LAVANDERA BUENA SE OFRECE POR día, para casa de familia, también sabe planchar, Tucumán 2367.

LAVANDERA SE OFRECE EN SU CASA afuera, 24 Noviembre 140, no hay papel.

LAVANDERA SE OFRECE EN SU CASA, á 0.70 $ la docena, á Matilde, Talcahuano 476.

LAVANDERA PARA CASA PARTICULAR con recomendaciones, se ofrece, Cangallo 2425. v22

LAVANDERA SE OFRECE BUENA Y también cuidar señoras enfermas, Perú 1058.

LAVANDERA SE OFRECE LAVAR Y otros quehaceres, Constitución 4121, F. Gonzalez. v23

MUCAMA DE CO

ción de las reelecciones y desahuciados de toda esperanza otros, no se preocuparían de las citaciones de la presidencia. Resultados: poco menos que la imposibilidad de formar "quorum" y reproducción del cuadro deprimente de la Nación sin presupuesto después del primero de Enero.

Agréguese á todo eso, la inclinación irresistible de los diputados á la guerrilla y á los entreveros en asuntos de escasísimo interés general, en que gastan el tiempo preciso que debieran emplear en el servicio fecundo de su país.

El pueblo argentino debiera tomar nota seriamente de la conducta de su representación, para proceder en los comicios de Marzo con la conciencia del soberano mandante.

Por lo demás, no hay causa para forjar ilusiones respecto de la labor parlamentaria después del 30 del corriente; pero, á lo menos, obsérvese la Constitución con el respeto que le es debido, sobre todo por los que invisten la suprema autoridad del país.

La crítica justa y severa no establece distinciones entre el Congreso y el Poder Ejecutivo, por cuanto cada uno influye con su conducta censurable, dentro de su esfera de acción, en la esterilidad del año legislativo. El catálogo de los asuntos destinados á las sesiones de prórroga, dará á la opinión la medida del pensamiento gubernativo, que hasta este momento es ignorado. La materia es digna de ilustrados y laboriosos acuerdos del Presidente con sus Ministros, celebrados con el dominio de todo el campo de las actividades nacionales, tomando como punto de de mira el progreso de la República.

Nuestras observaciones, además de ser justas y patrióticas, son oportunas. La razón pública no es desdeñada jamás por los gobernantes, aunque únicamente los moviera el sentimiento de la propia conservación. La hora que está viviendo el país, el gobierno y el parlamento, es de aquellas que inspiran cuidado á los estadistas dotados de sentido de la previsión de los días próximos.

CONGRESO

CAMARA DE SENADORES

MAUSOLEO AL GENERAL PAZ

CONCESIONES FERROVIARIAS

PRORROGA DE PENSIONES CIVILES

Convención Sanitaria Internacional

ESTIMULO A LA PRODUCCION INTELECTUAL

A las 3.50 se constituyó ayer el Senado en sesión pública. Una vez leídos por la secretaria los asuntos entrados, el senador señor Posse presenta una moción para que se trate sobre tablas el proyecto en revisión, que acuerda la suma de 50.000 pesos moneda nacional para que con ella se levante en el cementerio de la Recoleta, sobre un terreno donado al efecto por la Municipalidad, un mausoleo que perpetúe la memoria del general José M. Paz.

Manifiesta el senador Posse, que el proyecto de referencia, debido á la iniciativa de algunos legisladores de Córdoba, Entre Ríos y la capital, ha merecido en la Cámara de Diputados una preferente atención, y que, aún cuando nada urge para que sea tratado sobre tablas, encuentra que la propia personalidad histórica que se pretende exaltar, dispensa al proyecto de los trámites parlamentarios de rigor.

Suficientemente apoyada, se vota la moción anterior, y resulta afirmativa, como asimismo los capítulos segundo y tercero, respectivamente, que facultan al Poder Ejecutivo para sacar á concurso la ejecución del monumento y la imputación correspondiente.

—

Se vota después la moción del senador Maciá, pidiendo sea tratado sobre tablas un proyecto remitido por la Cámara de Diputados, acordando subsidio de 15.000 pesos moneda nacional, á la Sociedad Rural de Gualeguaychú. Al presentar su moción en tal sentido, el senador Maciá manifiesta que la exposición agrícola organizada por dicha institución, debe realizarse en los primeros días de Octubre, y que como la suma acordada tiene por objeto activar los preparativos de ese torneo ganadero, urge la sanción del proyecto.

Se vota, y resulta afirmativa, como también el proyecto de ley de los senadores Ovejero y Güemes, sobre obras públicas en la ciudad de Salta, con las modificaciones introducidas por la Cámara de Diputados, en la última sesión.

En la misma forma se vota y aprueba un proyecto de ley, acordando subsidio de 50.000 pesos á la Sociedad Rural de Santiago del Estero.

—

En nombre de la comisión que integra, el senador Maciá da cuenta del despacho de la misma, en la solicitud del ferrocarril Buenos Aires, Ensenada y Costa Sur, pidiendo se le autorice á unir una punta de rieles con la estación Lezama, para formar así un circuito nuevo entre La Plata y aquella estación.

Manifiesta el senador Maciá que entre la línea troncal del ferrocarril del Sud, que desde la capital federal va hasta Chascomús y otros pueblos del Sur y la línea que va hacia la costa, Atalaya, Magdalena y punta rieles, queda una zona de más de 40 kilómetros de ancho, enteramente privada de vía férrea, y que el Poder Ejecutivo, en virtud de la ley 5703, acordó al ferrocarril Buenos Aires, Ensenada y Costa Sur, el derecho de construir un ramal de 70 kilómetros que quedaba con la terminal y central de esta línea, sin vinculación con otras líneas.

Ahora bien, como el circuito proyectado permitirá trasportar todos los productos de esa zona, de más de 40 kilómetros de anchura, la comisión se declara de acuerdo con el pedido, aconsejando se haga la concesión, según los términos de la ley 5315.

El despacho de la comisión se vota, y es aprobado.

Antes de pasar á la orden del día, el senador Lubary manifiesta que en la sesión anterior se había dado cuenta de la remisión hecha por la Cámara de Diputados con el proyecto de ley sobre tratá de blancas, sancionado la víspera. En consecuencia, hace moción para que se trate cuanto antes por implicar un asunto largamente ventilado por la prensa, debatido ya en la Cámara de Diputados y acerca del cual todos los senadores están en condiciones de pronunciarse haya ó no despacho de comisión.

Suficientemente apoyada se aprueba la moción del senador Lubary, señalándose la sesión de pasado mañana con ese objeto.

Informado por el señor Maciá se trató después el despacho de la comisión de obras públicas, referente, á la construcción de un ramal entre Punta Alta y Bahía Blanca, que gestiona el ferrocarril de Rosario á Bahía Blanca. Fué aprobado en general y particular, con la declaración hecha por la comisión, de que no es posible resolver ni en su seno ni en el Congreso, asuntos de esa naturaleza, que dependen pura y sencillamente de los estudios definitivos.

—

Se aprueba asimismo el despacho de la comisión de peticiones y poderes, prorrogando por el término de cinco años todas las pensiones graciales civiles, que en razón de sus respectivas leyes de concesión caducan durante el año 1913. Funda el despacho por la comisión el senador Estevez.

He aquí la nómina de las pensiones prorrogadas:

Sara A. de Meléndez, Felisa H. de Videla, Alicia F. de Ezcurra, Elisa Ballivé de Corrales é hijos, Trinidad Olivera de Pardo, viuda é hijo menor del doctor Ramón Figueroa, Esther T. de Lujambio, viuda é hijos menores de don Luis Silveira, Juana Ebbeke de Santillán é hijos menores, Francisca V. de Bustamante, Urbelina Lanús de Lanús, Pastora B. de Campos, viuda é hija soltera del doctor Alejo Peiret, Inés G. de González del Solar é hijos menores, Josefa Derqui de Colodrero, María Flores de Cuenca, Flora Delgadillo de Gurruchaga, Martina Ugarte de Ojeda, disfrutada por Martina O. de Tornú é hijos menores, viuda é hija soltera del doctor Benjamín Paz, Jesús Jiménez Beltrán de Cross.

Se trata después el despacho de la comisión de negocios constitucionales y extranjeros, acerca del mensaje y proyecto de ley, enviado por el Poder Ejecutivo, solicitando la aprobación de la Convención Internacional, relativa á la creación de una oficina internacional permanente para el estudio de los medios tendientes á unificar los métodos de análisis de los productos alimenticios y de la reglamentación de la misma, firmadas en París en Octubre del año 1912, por el enviado extraordinario y ministro plenipotenciario de la República, debidamente autorizado al efecto, y por las razones que os dará el miembro informante, os aconseja le prestéis vuestra sanción.

El senador del Pino, á nombre de la comisión, solicita la sanción del proyecto de ley de que se trata.

Manifiesta el senador informante, que la adulteración de los productos alimenticios en todos los países compromete á la salud pública, así como afectan también al comercio honesto y á las industrias, y es por esto que todas las naciones civilizadas se han preocupado ó vienen preocupándose de algunos años á esta parte de arbitrar los medios necesarios para evitar ó reprimir los fraudes que se cometen en tal sentido por parte de fabricantes ó negociantes que son poco escrupulosos.

Al mismo tiempo sucede que los análisis químicos á que están sujetos esos productos alimenticios entregados al consumo del hombre y de los animales discrepan en los distintos países por una razón ú otra, ya sea por errores de buena fe, ya sea porque no faltan hombres de ciencia que ayuden á perpetuar esos fraudes y esas adulteraciones, á fin de que el negocio resulte lo más productivo posible, aunque esto sea gravoso para la salud de los consumidores y en perjuicio del comercio honrado.

Pues bien, esa discrepancia de análisis en las substancias alimenticias que producen en diversa escala distintos países, ha dado lugar á conflictos de orden internacional y ha originado reclamaciones diplomáticas.

En esta situación se ha reconocido la necesidad de celebrar congresos internacionales, para convenir sobre la mejor forma que las naciones deban adoptar para que desaparezcan esas discrepancias y quede á salvo el comercio que de buena fe invierte sus capitales en este negocio.

Comenta después los antecedentes de orden internacional que refiere el mensaje correspondiente del Poder Ejecutivo, teniendo en cuenta las conclusiones á que llegó el sexto congreso de química aplicada reunido en Roma, durante el año 1906.

Refiriéndose más adelante á la oficina internacional que uniforme los métodos de análisis adecuados, manifiesta que el reglamento á que estará sujeta esa oficina de carácter internacional provee todos los casos y de todas las garantías posibles bajo la fe de las naciones que suscriben dicha convención. La República Argentina contribuirá con una cuota relativamente insignificante para el fondo con que se atenderá los gastos de esa oficina internacional y esta repartición, así creada, tendrá por fin principal informar expidiendo un boletín adecuado á los países firmantes de la convención, sobre los puntos siguientes: Leyes y reglamentos locales y generales sobre cada uno de los países en materias alimenticias; informe sobre fraudes y falsificaciones de los mismos; trabajos efectuados en los laboratorios, bibliografía, etc.

Puesto á votación el despacho de la comisión, es aprobado en particular y en general.

Acto continuo el señor Olaechea y Alcorta funda el despacho de la comisión de legislación sobre un proyecto de ley redactado por los senadores J. V. González, J. Iturraspe, y E. del Valle Iberlucea, llevando á la categoría de escuela normal de profesoras la escuela normal de maestras de Santa Fe.

Se aprueba el despacho haciendo constar que el cambio comenzará á regir desde el 1.° de Enero de 1914.

—

Se pasa á tratar en seguida el turno 15 que corresponde al despacho de la comisión de peticiones y poderes en el proyecto de ley presentado por los senadores Maciá, Malbrán, Estévez y Olaechea y Alcorta, acordando la cantidad de 25.000 pesos moneda nacional al doctor Emilio R. Coni por los servicios que tiene prestados al país con sus publicaciones y doscollante actitud en materia de higiene administrativa.

Fundado por el señor Estévez, se aprueba el proyecto con una modificación en el texto de la ley correspondiente que propone el senador González.

—

Se trató después el despacho de la comisión correspondiente en el asunto de las obras de ampliación proyectadas por el F. C. P., informando el miembro de la misma señor Maciá.

Como de la concesión que implica participan tres empresas ferroviarias, manifiesta el senador por Entre Ríos que las principales dificultades consistían en la imposibilidad de permitir al Central Argentino que llegara hasta la estación Sud de cargas, porque no corriendo por sus vías á nivel de las calles Maipú y San Martín, no había otra solución que la de que se pusieran de común acuerdo entre ellas.

Ahora la empresa ha manifestado que tiene presentada ante el Poder Ejecutivo una solicitud que está á estudio para resolver la dificultad y procurar una situación definitiva de las vías de acceso á bajo nivel, atravesando la misma calle Maipú por un túnel, con lo que desaparece ya para siempre la dificultad de dar acceso al ferrocarril Central Argentino á las vías del puerto, sin producir obstáculos al tráfico y salvando todos los inconvenientes.

Según manifiesta el miembro informante, el proyecto que se debate llena tres objetos; uno exclusivamente de interés público, que es la construcción de vías de tránsito en el puerto que liguen la cabecera Norte con la cabecera sin tener más vinculaciones con las vías neutrales de operaciones portuarias que en las cabeceras, de modo que se podría descongestionar al puerto de todos los vagones que actualmente transitan por esas vías estorbando enormemente á los trenes que tienen que hacer operaciones de carga y descarga. El segundo es la construcción de la estación de carga en la cabecera Sur del puerto que ya sin tener exclusivamente un carácter de servicio público y teniéndolo como de utilidad para las empresas, lo tiene también de utilidad pública porque permitirá á todos los trenes trasportar rápidamente las cargas de una cabecera á otra, servicio que actualmente se hace por carros con fletes relativamente caros. El tercer objeto del proyecto se refiere a la modificación de la ley 5092, que daba al ferrocarril Pacífico el derecho de construir una estación propia en el bajo, sobre la calle Corrientes, modificando algunas de las condiciones de aquella ley. Aquella ley establece que el ferrocarril Pacífico haría un viaducto á alto nivel en la estación de la calle Corrientes, por cuenta del Poder Ejecutivo y que se reembolsaría del gasto con el mismo recorrido que hiciera el ferrocarril utilizando ese viaducto. El precio de ese viaducto sería el del costo más un 4 o|o de interés.

Tiene además este proyecto al derecho que se acuerda á la empresa del ferrocarril Pacífico para cuadruplicar sus líneas á alto nivel en el viaducto de entrada á la capital y para electrificar la zona comprendida entre la capital y estación José C. Paz para el servicio rápido de pasajeros.

En vista de las consideraciones expuestas, el senador Maciá pide que el Senado preste aprobación en forma al proyecto de acuerdo con el despacho de la comisión.

Se vota y se aprueba en general desde los artículos 1 á 13 inclusive.

—

Fundados por el señor Guiñazú se aprueban después dos proyectos de ley con despacho de la comisión correspondiente, acordando á las viudas é hijos de los diputados fallecidos Mardoqueo Molina y Pedro Guevara, respectivamente, las dietas que les hubiera correspondido hasta el fin de su mandato.

—

Previo un pequeño debate en el que interviene el senador por La Rioja, doctor González, se aprueba también el despacho de la comisión de peticiones y poderes sobre el proyecto de ley en revisión instituyendo un premio permanente para el fomento de la producción científica y literaria en la República.

Funda el despacho el senador Guiñazú, en el sentido de que es evidente que la producción literaria y científica en la República Argentina no tiene los alicientes que estimulan este género de trabajo en la proporción que lo tienen en cualquiera de los demás órganos de la actividad humana. La producción en el país en el terreno de las grandes industrias es evidentemente mucho más amplia, mucho más remunerativa, mucho más eficaz que la producción intelectual, por grande que sean sus méritos, como lo son indudablemente los que en reducida escala se desarrollan dentro de la intelectualidad argentina.

Al producirse la votación particular del proyecto de ley enviado por la Cámara de Diputados, el señor González propone que no sea el Poder Ejecutivo el que designe los jurados competentes, sino que esta función sea exclusiva de los centros universitarios, que por su carácter mas permanente garantizan la suma equidad en el fallo respectivo.

Puesta á votación por tercios, la moción del señor González resulta negativa, en vista de lo cual se lee todo el proyecto y se aprueba después en general.

Se trata en seguida el despacho de la comisión de peticiones y poderes, relativo al proyecto de ley en revisión, por el que se autoriza la erección de un monumento á cada uno de los dos ex jefes de policía de la capital, señores Marcos Paz y Ramón L. Falcón en el patrio del departamento central de policía, el primero y en el punto que designe la Intendencia Municipal, el segundo, próximo al sitio donde se perpetró el trágico atentado que puso fin á su vida.

Informado por el señor Guiñazú, se vota y aprueba en general el despacho de la comisión.

—

Fundados por el senador Estévez se aprueban después dos despachos de la misma comisión referentes el uno á la pensión de 400 pesos moneda nacional mensuales que se acuerda á la viuda, hijos menores é hijas solteras del funcionario público Manuel Elordi, fallecido en el desempeño de las funciones que le había confiado el Estado; y acordando el otro la suma de mil pesos moneda nacional, al maestro de música Vicente Mazzoco con destino á la impresión de las catorce marchas militares designadas con el nombre de cada una de las provincias, de otra titulada Congreso Argentino y de una sinfonía al general San Martín, de que es autor.

LEGISLACION DE CABOTAJE

En el Uruguay y en nuestro país

A pesar de que se ha anunciado una resolución del gobierno uruguayo, postergando la aplicación de su ley de cabotaje, nos comunican los armadores argentinos que eso, no es exacto, por cuanto ella se sigue aplicando á todos los vapores argentinos que van á puertos uruguayos, hasta el extremo de no permitirles conducir pasajeros ni encomiendas entre aquellos puertos.

Según lo declarado, por el Ministro de Relaciones Exteriores, el proyecto de convenio á celebrarse entre los dos gobiernos para uniformar la legislación de cabotaje, se encuentra en el Congreso desde hace tiempo, de manera que lo que corresponde es que este asunto se trate á la mayor brevedad en las Cámaras legislativas.

La solución de este asunto interesa á los armadores de ambos países en particular, y á las relaciones comerciales argentino-uruguayas, en general.

En atención al estado actual de cosas, el gobierno argentino se vió precisado ayer á denegar las patentes de privilegio solicitadas para tres vapores de bandera uruguaya.

En efecto, el Poder Ejecutivo denegó el pedido de un particular sobre patente de privilegio á los vapores "Federico Artigas", "Progreso de Villa del Pilar" y "Salus", para efectuar el comercio de cabotaje, por ser éstos de matrícula uruguaya y no existir con dicha nación tratado de reciprocidad.

Considera el decreto del Poder Ejecutivo, que la navegación y comercio de cabotaje entre puertos de la República, están reservados á los buques de bandera nacional, salvo el caso de existir reciprocidad con las naciones ribereñas.

Conviene, pues, dar á este asunto la solución satisfactoria que se impone.

MUTUALISMO Y PREVISION SOCIAL

En la escuela normal de profesores

LA MUTUALIDAD ESCOLAR--LOS ESTATUTOS

En la Escuela Normal Superior de Profesoras, se reunieron ayer numerosísimas alumnas, con objeto de escuchar la lectura y la explicación del proyecto de estatuto preparado por M. Leopoldo Mabilleau, para constituir una mutualidad escolar.

El profesor Mabilleau, fué aplaudido con entusiasmo y quedaron sentadas las bases de dicha mutualidad.

Los estatutos que pueden servir de tipo para otras mutualidades escolares, disponen que queda constituída, entre las alumnas de las escuelas una sociedad de socorros mutuos, con su sede en Buenos Aires, para lo cual se solicitará la personería jurídica y la aprobación del Poder Ejecutivo.

Dicha sociedad tiene por objeto asegurar á sus miembros, cuidados de enfermedades y pensiones de vejez que se agregarán á las pensiones constituídas por las sociedades de adultos en que ingresan las socias al dejar la escuela.

La sociedad constituirá además una caja de solidaridad escolar para ayudar á los miembros en alguna crisis de salud ó de familia.

La sociedad tendrá por socios participantes á las alumnas de las escuelas, que con autorización escrita de sus padres ó tutores legales, prometan respetar los estatutos.

Admitirá también miembros protectores y honorarios, estos últimos deberán subvencionaria con cuotas por lo menos iguales á la de los miembros activos y podrán formar parte del consejo de administración.

La cuota semanal será de 10 centavos, la mitad destinada al servicio de enfermedad y previsión y la otra al servicio de pensiones.

Cada servicio tendrá contabilidad y caja por separado.

Forman los ingresos de la primera ó de la enfermedad, la mitad de las cuotas de los miembros activos, la mitad de la cuota total de los miembros honorarios, y de las subvenciones nacionales y demás.

La segunda caja estará constituída del mismo modo.

Una tercera caja ó de asistencia escolar estará formada por los recursos extraordinarios que se consigan, mediante funciones, conferencias, etc.

La sociedad será dirigida por un consejo de administración de 12 miembros compuesta en sus dos terceras partes de socios honorarios (maestros, padres de familia) y protectores y en una tercera parte por socias activas (alumnas), elegidas por la asamblea general de la sociedad.

El presidente y el tesorero habrán de ser maestros ó maestras, y la secretaría una alumna.

Para todas las disposiciones seguirá la sociedad escolar los reglamentos de las sociedades de socorros mutuos de adultos. Ulteriormente se creará una sección de adultos con cuotas especiales á la cual ingresarán los miembros que egresen de la escuela, ó bien se adoptarán los estatutos definitivos de una sociedad de adultos que acepte recibir á las alumnas al salir de la escuela.

En caso de paso de una á otra el capital constituído por las cuotas de sada socia, aumentado por los recursos indicados en los estatutos, será consignado en una libreta individual y trasferido á la caja de la segunda sociedad.

ECOS DE LAS INUNDACIONES

EN NUEVA POMPEYA Y VILLA SOLDATI

Donaciones á los perjudicados

ULTIMAS NOTICIAS

Realizamos ayer en Nueva Pompeya y Villa Soldati, nuestra última recorrida, para darnos cuenta del estado de las inundaciones y de los perjuicios que han ocasionado.

Las calles presentan un aspecto normal porque han desaparecido completamente las aguas, aún en los parajes más bajos.

La única señal que queda subsistente del paso de las aguas es una línea de humedad que se ve en las paredes de las casas y que demuestra la altura que aquellas han alcanzado.

El tráfico de carros por las calles no empedradas, se hace ya con toda regularidad, pues el tiempo seco de estos últimos días ha permitido que el barro se alance.

El reparto de víveres á los damnificados de Nueva Pompeya se hace en las comisarías 36 y 34 y en otros locales particulares ó municipales y á ellos concurre todo el vecindario en busca de los alimentos y ropas que les son tan necesarios, pues mucha gente se ha visto privada de estos artículos que les ha arrebatado el agua.

En Villa Soldati ocurre lo mismo. El agua ha bajado completamente y no quedan ya vestigios de la inundación.

DONACIONES EN FAVOR DE LOS DAMNIFICADOS

En la última reunión del comité de la circunscripción 12, del partido Radical, se resolvió designar una comisión compuesta por el doctor José M. Giuffra y los señores Alberto Golco, José E. Calvo y Francisco Lamberti, para recolectar fondos con destino á las familias perjudicadas por las últimas inundaciones en Nueva Pompeya.

—

La comisión de caballeros formada días atrás en el palacio arzobispal, para prestar socorros á los damnificados por los recientes inundaciones, prosigue desarrollando eficazmente la tarea emprendida, aunque para ello, dicha comisión haya tropezado con ciertas dificultades, como ser la exigua suma de dinero con que cuenta.

Informamos en crónicas anteriores, que la subcomisión encargada de allegar recursos á las familias más perjudicadas del barrio de Nueva Pompeya, había distribuído entre 115 familias, la suma de 2.400 pesos, cantidad que, agregada á la que fué repartida ayer, alcanza á más de pesos 5.000.

Hasta ahora, lo recolectado por la comisión de caballeros llega á la cantidad de 13.463 pesos, de los cuales 5.000, según decimos, fueron repartidos en nueva Pompeya; otro tanto fué entregado ayer á la subcomisión que socorrerá á las familias de Avellaneda, y el resto ha sido utilizado en comprar trajes y frazadas.

Como se ve, dicha comisión ha invertido todos los fondos en esa obra benéfica, pues así lo demandaban las necesidades de las víctimas, y para proseguir tan encomiable obra, pedirá á la comisión de damas con asiento en el mismo local, la entrega de los fondos que ella posee, ó parte de ellos pues las damas están ocupadas por el momento, en hacer pedidos de dinero á casas de comercio ó personas pudientes, y también en repartir la ropa que habían recibido en donación.

En el local de la calle Bartolomé Mitre 639, fueron tomados en estos tres últimos días, los nombres y domicilios de más de 350 personas pobres que concurrieron allí en demanda de socorros.

En la reunión celebrada ayer por la comisión de caballeros, se autorizó á una de las subcomisiones, para que reconiende á las autoridades respectivas, á dos agentes de policía y á un marinero que, durante los peores momentos de la inundación, realizaron actos de verdadero valor, poniendo fuera de peligro á muchas familias y albergando en sus hogares á gran número de personas.

Se dió cuenta en la reunión, de una nota enviada por los obreros de un taller que funcionaba en la calle General Roca, en el que, por causa de las aguas ha quedado inutilizado un motor, por lo cual los obreros se encuentran sin trabajo.

La comisión de damas y la de caballeros, realizarán mañana una reunión, con el fin de cambiar ideas sobre el destino de los fondos existentes.

He aquí las donaciones recibidas en el día de ayer, por la comisión de damas:

Banco de Italia, 1.000 pesos; Seri y Cía., 1.000; Leonardo Pereyra Iraola, 1.000; Banco Suizo Americano, 200; Florencio Madero de Gilrnides, 100; sociedad anónima La Primitiva, 100; Lutz y Schulds, 100; sociedad anónima Salinas, 100; compañía de seguros La Estrella y América, 500; Bazar Colón, 100; A. S. Witcomb, 50; Hortensia A. de Zeballos, 500; Hortensia Zeballos de Gneurestain, 500; Concepción M. de Casares, 500; María U. de Alvear, 500; Félix S. de Alzaga y señora, 500; Alfredo Peña Unzué, 1.000; Josefina C. de Elía, 20; Corina y Hortensia Bertié, 100; Lambert, Levi y Cía., 100; Felisa Ocampo de Carabassa, 10; Ignacia Largufa de Chuchart, 10; María Rodríguez, 20; Pedro R. Guiñazú, 100; Arturo Z. Paz y señora, 1.000; B. Zuberbiel, 100; Macel, 10; Paredes Legan, 5; Glacer, 50; Patelli, 5; The Oriental Carpet and Manufacture, 40; N. Venturini, 5; Dolores U. de Casares, 50; J. Maneta, 5; Burina, 5; A. Tunje, 2; Varelli, 10; Enrique Buttner, 2; N. N. 1; Cervecería Palermo, 100; La Negra, 5; Echeto, 20; Ferretería París, 20; Cervecería Quilmes, 100; Julián Escaba, 10; Muñoz Hermanos, 50; Scheiber y Cía., 10; Anezzin hermanos, 20; La Vascongada, 20; viuda de Pablo Cicherro, 10; Robles, 2; Bercetche, 50; E. Martí, 10; F. Martín hermanos, 100; Chillado hermanos, 50; Heinlein y Cía., 100; Florencia y A. Landa, 100; Calvet y Cía., 250; Angela R. de Rolhe, 30; H. Banegel, 2; Carre y Cía., 30; Banchetti hermanos, 50; N. N., 10; R. C. G., 5; J. G. G., 5; N. R., 5; Escertedo, 10; Novaro hermanos, 50; Rigoli hermanos, 100; Cullen, 10; Gómez, 20; Devoto y Cía., 200.

—

Los alumnos de la escuela 20 del distrito quinto, que dirige la señorita Pastora E. Tobares, realizaron una colecta en el vecindario y donaron, en el local de la escuela Arena 92, ropa y calzado para los inundados.

—

Los señores Aranda y Compañía se han adherido á la colecta efectuada por "La Gaceta Comercial" y han enviado con destino á los inundados, una bolsa de arroz y otra de fariña.

Además de estos artículos hay que agregar al cómputo final de la colecta de "La Gaceta Comercial", novecientos diez kilos de azúcar, entregadas por varias casas comerciales.

—

Por iniciativa de varios alumnos del colegio nacional Mariano Moreno, se ha formado una comisión con objeto de recolectar fondos para socorrer á los damnificados.

Está compuesta dicha comisión por los alumnos Celestino Guglielmi, Carlos Serner, Carlos A. Alcorta, Raúl Cocini, Samuel Boero y Enrique Ladislao.

Las personas que quieran adherirse á la iniciativa, pueden dirigirse á la secretaría del mismo colegio, de 8 á 11 de la mañana.

—

Los señores Fraccia, Agras, Garaña Morales, Bodino y otros, han depositado en el local de la comisaría 19.ª, ropa, calzado y artículos de almacén.

Las donaciones se reciben en la calle Gazcón 1581 y en las comisarías 19.ª, 41.ª y 43.ª

—

Los asilados que había en el hospital Alvear, recibieron antes de retirarse, varias cantidades de ropa, dinero y provisiones de almacén, de los señores Francisco Rodríguez y Compañía y de las señoras de Luque y Rosalía Pampín de Mantilla.

SOCIEDAD DAMAS DE CARIDAD

Esta sociedad que preside la señora Carolina E. de Martínez, ha nombrado una comisión compuesta por las señoras María D. de Miguens, Isabel A. de Diehl, Manuela N. de Monasterio y Carolina V. de Gandolfo, para que visite á algunas de las familias perjudicadas por la inundación y las atienda en todo lo posible.

DONACIONES RECIBIDAS AYER EN "LA PRENSA"—EN EFECTIVO

Suma anterior, 2.232.35 pesos; Instituto Calderón, 105.20; Tito Meucci y Cía., 100; recolectado por la señora Teresa Avelino de Zorzoli, 24; alumnos de 4o. año, 1a. división del colegio nacional Mariano Moreno, 17.20; Ezequiel P. Roldán, 5; Miguel Bafundo, 5; L. R. P., 2; O. C. Oriental, 1; Elías Sánchez, 10. Total, 2.501.75 pesos.

—

Los alumnos de 4.° año, 1.ª división del colegio nacional Mariano Moreno, y los del Instituto Calderón, recolectaron y entregaron á la administración de este diario, las sumas que se indican en la lista respectiva.

EN ROPAS

Señora A. K., dos atados de ropa; las alumnas pobres de la escuela número 4 de la Obra de la Conservación de la Fe, atados de ropa; O. C. Oriental, un atado de ropa; escuela Hipólito Vieytes, un cajón de ropa, un cajón de comestibles, una bolsa de papas, una bolsa de porotos.

BENEFICIOS EN TEATROS Y CINEMATOGRAFOS

En el teatro Casino, se realizó ayer por la tarde, la función extraordinaria organizada por la empresa de este teatro y cuyo producto total se destina á aliviar la afligente situación de las familias que han sido perjudicadas en las inundaciones.

En la puerta del teatro se situó poco antes de la hora señalada para el principio de la función, la banda de policía que ejecutó selectos trozos de concierto.

El programa que se había preparado se desempeñó en todas sus partes y la entrada en efectivo que tuvo la función de ayer, sobrepasó las más halagüeñas esperanzas.

—En el salón teatro de la sociedad Tipográfica Bonaerense, se realizará el 5 del mes próximo una función, cuyo producto se destinará también á las víctimas de la catástrofe.

—En el local de la sociedad Triunfo del Arte, se realizará el 5 del mes próximo, una función de beneficencia cuyo producto se entregará á la administración de este diario, para que por su intermedio se reparta entre las familias perjudicadas.

—En el local del biógrafo Sarmiento, se reune diariamente una comisión de damas y caballeros con el fin de cambiar ideas acerca de la forma más acertada para reunir fondos en favor de los damnificados.

Se ha resuelto ya dar en dicho biógrafo, una función en la fecha que se indicará oportunamente y, solicitar los salones de los biógrafos Lux et Umbra y Coliseo Palermo, con idéntico fin.

NOTAS DE ARTE

EL SALON NACIONAL

SU INAUGURACION PRIVADA

Tuvo lugar ayer el "vernissage" del tercer Salón Nacional de Bellas Artes.

Una numerosa concurrencia llenó los salones donde han sido instalados los cuadros y las esculturas, á pesar de que se redujo el número de invitados á ese acto.

Desde temprano estuvieron en el local los miembros de la comisión nacional de Bellas Artes, con su presidente, doctor José R. Semprún.

El Ministro de Justicia é Instrucción Pública, doctor Ibarguren, concurrió á la hora señaluda para la inauguración privada y fué recibido por el doctor Semprun. El doctor Ibarguren recorrió todas las salas y se manifestó plenamente satisfecho por la labor realizada por los artistas argentinos y los extranjeros radicados en el país.

El ministro adquirió tres obras: el cuadro "El puente rojo", de Bermúdez; una escultura de Lagos y un cuadro de Navazio.

En representación del Presidente de la República asistió ayer al "vernissage" el secretario de la presidencia, señor Ricardo Olivera.

La exposición puede señalarse como un éxito; así lo entienden los organizadores y el ministro.

Hoy se llevará cabo la inauguración para el público.

LLEGADA DE DOS BECADOS ARGENTINOS

SUS ANTECEDENTES

Han llegado de Europa dos noveles artistas argentinos, Angel M. de Rosa, escultor y Ceferino Carnacini, paisajista. El primero ha obtenido en Roma, en el concurso del año pasado, la medalla de oro, primer premio, que faculta para realizar un viaje por Italia, en gira artística. Consiguió ese premio, al terminarse el curso de perfeccionamiento, con un grupo titulado "Piedad para el niño vencido", que simboliza á la protección de los indios por la raza civilizada. Méritos debe tener este trabajo, cuando en Europa, donde no se puede sentir un motivo tan propio de América, se le ha premiado, en una academia donde, además de los jóvenes artistas italianos, se hallan representadas con sus becados casi todas las naciones sudamericanas. Para el salón nacional de este año, de Rosa ha traído dos retratos, uno en bronce y en mármol el otro. Expone "La esfinge" yeso de tamaño natural.

Dentro de un mes este becado volverá á su taller de Roma.

Llegó con de Rosa, el pintor Ceferino Carnacini, paisajista, que obtuvo medalla de oro en la Exposición del Centenario. Es becado nacional que conquistó este premio en el concurso de la Academia Nacional de Bellas Artes.

Como se recordará sus cuadros expuestos en la Exposición del Centenario fueron numerosos, llenaban casi una sala, y merecieron los mejores conceptos. En el salón de este año expondrá algunos paisajes. Ha venido á gozar del último año de su beca, que aprovechará, de acuerdo con la última disposición sobre becados, viajando por el interior del país. Este viaje lo proporcionará, seguramente, la ocasión de reproducir paisajes nacionales, que el autor siente mejor, como lo demuestran sus producciones.

EL DIA DE LOS ESTUDIANTES

LA FIESTA DE ANOCHE

LOS ACTOS DE HOY

Hoy se celebrará en toda la República, el día de los estudiantes, á cuya realización y mejor éxito han contribuído los alumnos de todas las facultades, con la franca solidaridad que les es característica.

La fiesta que celebró anoche el Centro Estudiantes de Ingeniería, fué ya un augurio auspicioso para las que se efectuarán hoy.

El teatro Buenos Aires, donde se realizó aquélla, apenas podía contener la enorme cantidad de concurrentes, en su mayor parte formada de estudiantes alegres todos por la proximidad del momento esperado año por año, momento que representa casi un descanso, diferente al descanso de los demás días, por la suma de benignidad que lo acompaña.

Abrió el acto la orquesta con una alegre sinfonía, tomando la palabra, acto seguido, el señor Miguel Angel Finochietto, quien en breves palabras llenas de espiritualidad que mantuvieron en constante hilaridad al auditorio, explicó el alcance de la fiesta, tendiente á estrechar vínculos de amistad y de compañerismo.

El orador fué muy aplaudido.

Cumplieron también sus respectivos números, recibiendo asimismo muchos aplausos, el aficionado V. Ferrari Olazábal, que hizo juegos de prestidigitación, la murga estudiantil, los intérpretes de la obra expresamente escrita para el acto, "Tribulaciones de Estudiantes", y el señor León O'Farrell que ejecutó algunos números de guitarra, acompañado de su profesor, señor Antonio Sinópolis.

El mayor éxito de la fiesta, fué la bufa interpretación de algunas escenas de la ópera "Rigoletto", por la titulada, "Compañía cómico-lírica de Estudiantes de Ingeniería", que hasta pudo interpretar con gran éxito, cómico por supuesto, los dificultosos papeles del protagonista y de Gilda.

Grandes salvas de aplausos, que se repetían constantemente, premiaron á los intérpretes, que fueron obligados á salir, al final de la obra, repetidas veces al escenario á agradecerlas.

Terminó la fiesta, en medio de una general animación, con la farsa "Café concierto Estudiantes", que fué también recibida con unánimes aplausos.

—

Hoy se realizará el paseo organizado por la comisión de fiestas de la Federación Universitaria, y al que concurrirán los estudiantes de todas las facultades.

A las 9 partirá de la estación Constitución, el tren especial que los conducirá hasta La Plata, donde serán recibidos por los estudiantes de esa localidad, con los cuales solidarizarán en las diversas fiestas á realizarse.

Después de las 10, concurrirán al local, de la universidad, cuyas diversas dependencias é instalaciones recorrerán, y á las 11 asistirán á una recepción que se realizará en el Colegio Nacional.

A las 11.30 visitarán también el observatorio astronómico y el museo de aquella localidad, para concurrir después, á las 12.30 al gran almuerzo que se servirá en el bosque.

Concluído éste, concurrirán al torneo atlético organizado por la Facultad de Agronomía y Veterinaria, y á la recepción y lunch que se efectuará en el local de la misma facultad.

A las 4.15 partirán con destino á Río Santiago para regresar á esta capital á las 7.30 de la noche.

Los estudiantes del 5.° año de la Facultad de Ingeniería, han organizado, además, un paseo al Tigre; partirán para esa localidad esta mañana á las 8, de la estación Retiro Viejo.

EL COMERCIO EN LOS MERCADOS

Veto de una ordenanza

RAZONES EN QUE SE FUNDA

Como lo anticipamos en nuestra edición del viernes último, la Intendencia Municipal devolvió ayer observada al Concejo Deliberante, la ordenanza que suspendo hasta el 31 de Enero de 1914, la del 1.° de Julio de 1910, por la cual se prohibió en los mercados la venta de artículos que no fueran de abasto.

Recuerda la Intendencia en el mensaje respectivo que la ordenanza de 1.° de Julio de 1910, acordó un plazo hasta el 1.° de Enero de 1912, para desalojar los negocios de almacén, tienda, mercería, bazar, etc., que existieran instalados en las puertas interiores de los mercados; y que por razón de prórrogas que se dieron y aclaraciones que solicitaron los interesados, no se extremaron las medidas contra esos locales hasta casi un año después de estar en vigor la ordenanza.

Hace observar á continuación la Intendencia que de los treinta y cinco mercados de propiedad particular que existen en la capital, sólo en

EL XX DE SEPTIEMBRE -- SU CONMEMORACION EN NUESTRO PAIS

LOS ACTOS REALIZADOS AYER EN ESTA CAPITAL -- EL PROGRAMA DE LAS FIESTAS DE HOY

Con el mayor entusiasmo se iniciaron ayer en esta capital los festejos conmemorativos organizados por la colectividad italiana, para conmemorar el 43.° aniversario de la Unidad de Italia.

Como estaba anunciado en el orden del programa preparado por el comité de la Federación de Sociedades Italianas, los festejos comenzaron ayer, á las 9 de la mañana, con la visita que varios miembros de esta federación hicieron á los monumentos de San Martín, Mazzini y Garibaldi.

A esa hora se reunieron en el local de la Unione Benevolenza, en la calle Callao 868, los representantes de las sociedades italianas, quienes poco después se dirigieron en 52 automóviles á los monumentos de los mencionados próceres, erigidos en las plazas de sus respectivos nombres. Estos automóviles habían sido adornados con banderitas argentinas é italianas.

Encabezaba la marcha un gran automóvil, en el cual eran conducidas las coronas y flores naturales destinadas al homenaje.

La comitiva se dirigió primero al monumento de San Martín, donde después de pronunciar un discurso una de las niñas de las escuelas italianas, fué depositada una hermosa corona de flores naturales.

De la plaza San Martín, la comitiva se dirigió á la legación de Italia, con objeto de saludar al ministro, comendador Cobianchi, y al cónsul, señor Gaetano. Luego los representantes de las sociedades se dirigieron á los monumentos de Mazzini y Garibaldi donde hablaron un niño y otra niña, respectivamente, y fueron colocadas coronas y flores naturales.

Desde allí la comitiva se dirigió al hospital Italiano, con el fin de presenciar la ceremonia inaugural del policlínico y la distribución de diplomas á los enfermeros.

INAUGURACION DEL POLICLINICO ITALIANO

Interesante y sencillo, resultó el acto inaugural del policlínico anexo al hospital Italiano, el cual está llamado á prestar grandes servicios humanitarios.

Asistieron á la ceremonia el ministro y el cónsul de Italia, el Intendente Municipal, doctor Anchorena y su secretario municipal de obras públicas, doctor Ghiliani, el consejo directivo del hospital, todas las señoras de las sociedades "Le Donne Italiane" y "Paila di Neve", el cuerpo médico del hospital y los representantes de la federación.

El ministro de Italia y el doctor Anchorena, después de visitar todas las dependencias del policlínico, descorrieron los paños que cubrían las placas de mármol conmemorativas de la inauguración: una es un medallón de bronce con el busto, en bajo relieve, del señor Juan E. Solimano, quien legó al hospital la suma de 70.000 pesos, que fueron invertidos en la realización de esta obra; la otra lápida conmemorativa del acto inaugural, con un epígrafe redactado por el doctor Juan D. Rollerí.

Acto continuo pronunció un discurso el presidente del consejo directivo del hospital, señor José Devoto, quien hizo una relación concisa de los trabajos de la nueva obra y de los servicios que está destinada á prestar.

Le siguió en el uso de la palabra, el doctor Carlos Spada.

Terminada la ceremonia inaugural, de la que fueron padrinos el ministro de Italia y la señora Enriqueta S. de Gallino, presidenta de la sociedad "Le Donne Italiane", se procedió á la distribución de diplomas á los aspirantes á enfermeros.

En este acto fué objeto de una simpática demostración el doctor Alfonso Yannelli, á quien se obsequió con un artístico pergamino y un rico alfiler de corbata, como agradecimiento por la constancia y labor de sus servicios profesionales para con el cuerpo de aspirantes á enfermeros.

EN EL TEATRO POLITEAMA

Ante una sala repleta de familias, se realizó ayer por la tarde, en el teatro Politeama, la fiesta escolar organizada por la Federación de Sociedades Italianas, con motivo del 20 de Septiembre.

Esta fiesta, esencialmente patriótica, fué iniciada con el himno argentino y la marcha real italiana, cantados por los alumnos de las escuelas italianas de la capital, dirigidos por el profesor Jenaro Tata, número que fué aplaudido con entusiasmo.

Acto seguido, pronunció un discurso alusivo al acto el presidente de la Federación, cav. Tito Luciani, quien manifestó, entre otras cosas, que la misión de las escuelas italianas en el país "tenían por principal objeto difundir el idioma é inculcar á los niños el amor á la patria de sus padres."

Agregó, luego, que con el fin de fomentar la creación de escuelas italianas en el país, se había creado hace poco tiempo una institución denominada Pro Scuola, la que en su corta actuación, había instituído cuatro establecimientos de enseñanza, en los cuales se prepara á los niños, de acuerdo con los programas de enseñanza del país y de Italia. "La misión de las escuelas italianas, dijo, no es para desargentinizar á los hijos de italianos nacidos en el país, como creen muchos, sino por la ley natural, por la ley de la sangre, hacer de ellos los mejores ciudadanos de esta República".

En cuanto á la fecha conmemorativa, dijo que no debía cobijarse bajo el emblema italiano, á aquel que no reconociera á Roma como capital de Italia.

El ingeniero Luciani fué muy aplaudido en diversos pasajes de su discurso, y al final se le tributó una ovación.

A este número siguieron ejercicios gimnásticos y cuadros, por alumnos y alumnas uniformados, admirablemente dirigidos por el cav. Julio Frasshini, número que gustó mucho, por las diversas combinaciones de los ejercicios gimnásticos, muchos de los cuales se hicieron con banderitas argentinas é italianas.

Después de este número, circuló insistentemente por la sala del teatro el rumor de que en una casa de la calle Florida y Charcas había sido enarbolada la bandera papal enlutada, lo que dió motivo á que se suscitaran vivos comentarios al respecto, pues ese hecho, de ser cierto, se consideraba como un insulto á la colectividad.

Con tal motivo, se formuló una enérgica protesta, que fué exteriorizada, y se hizo pública desde el escenario, por medio de un número fuera de programa.

Fué alzado el telón, y el señor Ricardo Scoponi, á nombre de la Sociedad Trento é Trieste, hizo pública su protesta, por ese hecho, y leyó en orden del día, que fué aprobada por el público. El señor Antonio Sessa, á nombre de la Federación, adhirió su protesta con palabras enérgicas, y el señor Nino Ruscitti, hizo en igual sentido, en nombre de la prensa italiana presente.

Es de lamentar que por un error de información se haya producido el hecho de que dejamos constancia, pues en la casa referida, como hemos tenido ocasión, de comprobarlo, no se colocó la bandera papal enlutada, como se decía. Lo que ha motivado el error, es que algunas casas, entre ellas la de Charcas y Florida, que se encuentran en el trayecto que seguirá hoy la procesión del Señor de los Milagros, suspendida el domingo pasado, han adornado sus frentes con los colores argentinos y papales. Algunos de esos adornos están desde hace una semana.

Muy divertida resultó la farsa "Il suoco é il segretario", representada por el señor Lamberti, y otros artistas de la compañía de Ermete Novelli.

El artista Filiberto Mateldi recitó luego el monólogo "Favole di Trilussa".

El acto terminó con los himnos de Mameli y Garibaldi, cantados por alumnos y alumnas de las escuelas, que fueron muy aplaudidos.

Por la noche, como complemento de los festejos del día, se realizó con el mejor éxito, una función de gala en el teatro de la Opera, bajo el patrocinio de la sociedad Le Donne Italiane, y á beneficio del hospital Italiano, fiesta á la que concurrió lo más caracterizado de la colectividad.

EN EL CIRCOLO ITALIANO—EL GRAN BAILE DE ANOCHE

Lucidas proporciones alcanzó anoche el baile ofrecido por el Circolo Italiano, como acto de adhesión á las fiestas que la colectividad celebraba con motivo de la fecha nacional.

Los salones iluminados con profusión y adornados convenientemente, presentaban un aspecto soberbio.

Poco después de las 11, la enorme concurrencia pasó á los salones, encontrándose las parejas á la danza, mientras ejecutaba su programa la orquesta del maestro Sanmartino.

Antes de media noche, hizo su entrada al Circolo el Ministro de Italia, Com. Víctor Cobianchi, quien fué recibido por el presidente, señor Lorenzo Pellerano y varios caballeros de la comisión directiva. Acompañado hasta los salones, fué allí saludado el distinguido diplomático por la concurrencia. La orquesta ejecutó en ese instante la Marcha Real Italiana.

En seguida continuó el baile momentáneamente interrumpido.

A la 1 de la mañana, en los salones del segundo piso, se había dispuesto una gran mesa y varias mesitas donde se sirvió una copa de champaña á los invitados.

En otro salón se hallaban el ministro, Com. Cobianchi, el señor Pellerano y otros miembros caracterizados de la colectividad italiana, quienes brindaron por la felicidad de la patria y de sus soberanos.

Después prosiguió la danza, presentando los salones un animado aspecto.

Estaban las siguientes señoras y señoritas:

María Magri, Florinda Villa, Angela Camagni, Aurelia Schiaffino, Blanca Schiaffino Cremona, Elena d'Angelo, Sofía Tassoni, Ada Vincenzini, Olga Zambora, María Peralta, Raquel Rossi, María Eulalia C. de Varalla, Angela Brúgola, María La Rosa de Lanzarini, Ana Checchi, Elena Fuenzalida, María Luisa Novari, Ofelia Rivera, Angela González Moreno de Gismondi, María Luisa V. de Marino, Carolina Carlini de Trevisan, Matilde Garazzino, Camila M. de Cirelli, Raquel G. de Colombo, Clorinda Levalle, Emilia C. de Pittaluga, Amina Bindi de Pittoni, Ravasio, Carmen García de Martini, Tita Allievi, Marta Romero, María Luisa R. de Bozzini, María Elena R. de Bavera, Orzali, Manuela V. de Borré, María Gely de Boucher, Serafina S. de Aimé, Aurora C. de Almé, Ida Tempesti, Emma Saracens, María Teresa P. de Gonella, Luisa Amalia Lucca, Margarita B. de Benvenuto, Rosa Contestabile de Marinis, Filomena Parisi, Julia Ficocelli, Manuela O. de Distasio, Carmen Fossati, Cecilia G. de Pasculli, Massaccano María, Ida C. Fontana, Emilia S. de Casale, Francisca B. de Ventafridda, Enriqueta Gallino, Angela C. de Gallino, Ismene M. de Galli, Teresa Mainini, Fabia Taddia, María Fin Praprotnick, María Tein, Amelia Peyloubet, Angela M. de Buscaglione, Sofía F. Casariego, Margarita Vianello, Rosa F. de Florda, María Piombo, Victoria Adela Ponce de León de Soldaini, Amelia R. de Somaini, Camila Z. de Anselmo, Albina P. de Pertile, María Emilia P. de Allia, Antonieta P. Martini, Margarita Lottero, Francisca Morando, Felicia Soranni, Matilde Figari, Anunziata Storani, María Togneri, Esther P. de Galioni, Olinda de Achembach, Amelia Chiarella de Formaggini, Emma Piscione, Juana S. de Musi, Matilde U. de Bosso, Enriqueta de la Cabeg, Juana L. de Magaldi, Emilia R. de Samson, Juana A. González Ibáñez, Teresa Vaccari, Teresa Busseti, María Forcino, Victoria Bladassano, Elisa Bortini, María de Martínez, Rosario C. de Day, Silvia Amadri, Magdalena D. Dupont, Emma M. de Barry, Francisca P. Martínez de la Torre, Elizia Portela de Molina, Paolina Lamarte de Molina, María Luisa Nóbrega, Emilia Giesco, Mira Schiavenate, Luz G. de Rufo, Eugenia S. Tanbenschlag, Benita C. Rebagliati, Felicia B. de González, Agnesa Dal Paggetto, María Grande, Blanca Guarnani, Sara Ruiz Moreno, Catalina D'Agostino, Tomasa Bacchetta, Constanza Guadaquini, Julia de Mattia, Dominga Lacorte, Josefina Milani, María A. Vinelli, Catalina Rosso, Ana C. Durán, Eulalia Claver, Rosa Lecarez, Herminia Luciani, Celina Bram, Carlota Valdivieso, Josefina Cermesoni, Clara S. Amendola, Manuela U. Amendola, Juana U. Amendola, Emma A. Varzi, Isabel Buzzacarini.

Señoritas:

Elodia Peyloubet, Amalia Cermesoni, Elvira Vera Fierda, Cándida y María Bonancina, Irma Togneri, Emilia y Elena Achenback, Nidia Fermaggini, Lina Piscione, Juana Trotz, Virginia, Camila y Bice Malazuzzi Valeri, Eduarda Párravicini, Sara, Isabel y Julia Mussi, Luisa M. Ecito, Sara, Beatriz y Alcira Giuntini, María Bonifacio, Carmen, María Esther y Mercedes de la Cabeg, Rosa y Silvia Magaldi, Carmen Vigo, Matilde González Ibáñez, María y Julia Agudín, D. Michelina Vaccari, Matilde, María, Angélica y Erminda Lozano, Evelina Busetti, Ida Toscino, Zita Stortini, Isabel Baldassarre, Laura Fontaina, Margarita Bortini, Lola Zuter, Lidia, Ana y María Elena Martínez, Carmen Eugenia y María Elena Day, Mercedes y María Elena Grosso, Benjamina y Luisa Dupont, Narcisa y Elida Salabert, María d'Angelo, Arminda y Elena Mumbertti, Honoria y Rosa Martínez de la Torre, Lucía, Virginia y Sara Florido Alsina, Bice y Elina Pignone, Luz y Matilde Ruiz, Berta Tanbenschlag, Dominga Cafarello, Adda y Sara González Bori, Delia y Nilda Dal Poggetti, Emilia Grendo, Dominga D'Agostini, Catalina y María Clementina Didiego, María Luisa y Casimira Rosa Milani, Rosa Vinetti, Roma Vinatti, Clara y María Luisa Palta, Maruja Rosso, Pilar Martínez, Amelia Pescio, Rachele é Inés Claver, Raquel Luciani, Margarita Mazzarella, Sara y Angélica G. Gallardo, Clelia A. Bardi, María Luisa Rethaud, Albina María Vazquez, Juana, Ana y Amalia Mazzoni, Teresa B. Fernández, María y Antonia Vincenzini, Angela Biliana, María, Carmen y María Teresa Orueta, María Luisa Peralta, María Cristina Colmegna, Aurelia y María Elena Bruzola, Sara Checchi, Elena Fuenzalida, María Rivera, Emilde González Moreno, Mercedes, Elena, Aída é Irma Fonseca, Irma Muñoz, Delia Garassino, Luisa y María Angélica Levalle, María Amalia y Luisa Donevan, Catalina, Emilia y María Antonia Pigretti, Orzali, María Zulema y Delia Emma Borsé, Angélica Pastorini, Valentina Boicher, Bice Torreri, Emilia De Marinis, Emilia y Teresa de Chiara, Sara Ficocelli, Amelia y Celestina Olmos, Raquel Esquio, Josefina, Delfina y Justina Ventafridda, Lina y Clelia Gallino, Enriqueta Gallino, Elvira Capelli, Emilia Malnini, Ermelinda Avena, Cleo Arena, Haydée, Clotilde, Esther y Celia Taddia, Rafaela Praprotnick, Severina, y Elvira Tain, Teresa y María Luisa Peyloubet, Sofía Isabel Casariego, Luisa Angela, Florinda y María Repetto, Elisa Repetto, Lavinia Grigio, Ida Plombo, Celia Bollini, Angélica Ramella, Palmira y Mercedes Gambandi, Camila Anselmo, Cora y Dora Dell Isola, Luisa y Cecilia Lottero, Mercedes y Adelina Pirosanto, Victoria Bertone, Anita, Matilde y Adelina González, Ana Pellicioni.

EN LAS SOCIEDADES—LAS VELADAS DE ANOCHE

Las veladas que para anoche organizaron diversas instituciones italianas, se vieron repletas de concurrencia y en ellas reinó el mayor entusiasmo.

Unione Operai Italiani—La primera reunión familiar en el nuevo local de esta sociedad, se dió anoche en su espléndido salón, en honor de las familias de sus numerosos asociados.

La fiesta se mantuvo concurrida y animada durante toda la noche y fué amenizada por una numerosa orquesta.

En uno de los intermedios, se obsequió á la concurrencia con un bien servido ambigú.

Nazionale Italiana—Lucida estuvo la representación teatral seguida de baile, que esta sociedad ofreció anoche á las familias de sus socios, con motivo del aniversario patrio.

Previa ejecución del Himno Argentino y la Marcha Real Italiana, por la orquesta, fué desarrollado un ameno programa que hizo pasar momentos de grata distracción á la concurrencia.

La fiesta terminó con un baile de gala que se mantuvo en el mismo ambiente de entusiasmo.

Lago di Como—Un selecto conjunto de familias participó de la reunión familiar ofrecida por esta sociedad, en su local social de la calle Cangallo.

Las familias que allí se congregaron hicieron los honores á un variado y ameno programa de danzas ejecutadas por una excelente orquesta.

XX Settembre—Esta sociedad italiana cumplió anoche el segundo número del programa de las fiestas organizadas, con una interesante función cinematográfica, en la fueron exhibidas vistas de la escuadra y de la caballería italianas.

En la primera y segunda parte del programa, las señoritas Josefina Montesano y Rafaela De Cillis, dieron un interesante concierto de piano á cuatro manos.

Terminó la velada con un ameno baile familiar.

Colonia Italiana—Mucho entusiasmo reinó anoche durante el desarrollo del baile de gala que esta sociedad ofreció á numerosa concurrencia, en su local social.

Primo Circolo Mandolinistico Italiano—Interesante por todo concepto, resultó la fiesta conmemorativa que ofreció anoche este círculo á las familias de sus socios.

El programa teatral lo constituyó la pieza histórica en cuatro actos, titulada "La breccia di Porta Pia", que fué interpretada con todo cariño por el cuadro filodramático social, que provocó en repetidas ocasiones el aplauso de la concurrencia.

La orquesta del círculo ejecutó durante los intermedios himnos patrióticos y selectas piezas de su repertorio.

A continuación hubo un animado baile.

I Trovatori—A una animada reunión familiar dió motivo la tertulia que esta sociedad dió anoche, en el salón La Argentina, donde se congregó numerosa concurrencia.

Fratellanza Militare — Comenzó la fiesta conmemorativa, organizada por esta sociedad, con la distribución de premios á los vencedores del último concurso de tiro al blanco, á lo que siguió un baile familiar que se mantuvo muy animado.

La Nuova Italia—En el salón de la sociedad Les Enfants de Beranger dió anoche este círculo filodramático, un baile de gala, que se vió muy concurrido y animado.

Giacomo Leopardi—La fiesta conmemorativa de este centro "marchegiano" se redujo á la inauguracin de la bandera social, ceremonia que se verificó á las 11 de la mañana, en el local de la sociedad Nazionale Italiana.

Fueron padrinos el señor Pedro Palletto y la señorita Teresa Brovelli.

Hablaron el señor Folco Testana, Felipe Poccioni y Pedro Palletto.

Después de la ceremonia se sirvió un "lunch" á la concurrencia.

Bomberos Voluntarios de la Boca—Muy concurrida y animada estuvo la tertulia familiar de gala que esta sociedad ofreció al vasto círculo de sus relaciones, en el salón social.

La fiesta se deslizó en un ambiente de mucho entusiasmo.

LOS ALUMNOS DE LAS ESCUELAS ITALIANAS

En virtud de una insinuación del cónsul de Italia, ha sido declarado franco el día de mañana para los alumnos de las escuelas italianas, con motivo de las fiestas del 20 de Septiembre.

ROMA

Con este epígrafe ha aparecido una edición especial de la "Scena Umorística di Buenos Aires" que dirige el publicista Crispino Lauria, con motivo del XX de Septiembre.

Esta edición de lujo contiene interesante material de lectura, numerosos grabados de actualidad italiana, notas artísticas y cuadros alegóricos.

LAS FIESTAS DE HOY

PROGRAMA OFICIAL

He aquí el programa organizado para hoy por el comité de la Federación de las Sociedades Italianas.

A las 8.30 de la mañana inauguración del concurso de tiro al blanco en el polígono de la Sociedad de Tiro al Blanco Italiano en Villa Devoto, con asistencia de los representantes de la Federación.

A las 2 de la tarde, en el local de la Sociedad Sportiva Argentina (Pabellón de las Rosas), grandes fiestas populares, con el siguiente programa:

Concierto por la banda municipal, dirigida por el maestro Malvagni; conferencia por el doctor José Tropeano; concierto por las bandas de marina y de policía; distribución oficial, de parte del ministro de Italia y del cónsul general, de las medallas al valor militar, concedidas por el gobierno de Italia á los siguientes ciudadanos italianos que han regresado de la guerra de Libia: Juan Lagani, por el hecho de Ainzara, 4 de Diciembre de 1911; Juan Bianchi, por Sciara Sciat, 9 de Noviembre de 1911; sargento Angel Galizioli, Sidi Said; 25 de Junio de 1912; Sidi Alí, 14 de Julio de 1912; Juan Cottino, Henni, 26 de Octubre de 1911; Francisco Spadavecchia, por haber tomado parte á bordo del cañonero "Spica", en el "raid" de los Dardanelos.

Este también tiene la medalla de oro conmemorativa de la municipalidad de Venecia; José Sergi, y Salvador Ametta, por los hechos de Sidi Bodal, el 20 de Septiembre de 1912.

Apertura de la rifa con ricos premios donados por varios comerciantes italianos; fiesta organizada por la Sociedad Sportiva, en honor de la colectividad italiana; partido de football [illegible]

—Hoy á las 7.30 de la noche en el salón que posee la iglesia evangélica argentina, calle Gazcón 968, se celebrará una fiesta organizada en homenaje al aniversario de la unificación italiana.

Se ha preparado un variado programa, entre cuyos números, figuran la ejecución del Himno Argentino y la Marcha Real Italiana.

UNIONE OPERAI ITALIANI—EL BANQUETE DE ESTA NOCHE

Con un banquete que será servido esta noche, en su local social, Sarmiento 1274, continuaran esta noche los festejos organizados para celebrar la inauguración del nuevo edificio de la Unione Operai Italiani.

Este banquete ha sido dedicado en honor de la comisión edilicia, la que hará relación de los trabajos realizados y dicho acto promete tener singular importancia para la colectividad italiana, estrechamente vinculada á aquella antigua y meritoria asociación.

BUENOS AIRES

San Pedro, Septiembre 20 — Sigue desarrollándose con entusiasmo creciente el programa de las fiestas italianas. Anoche, la función teatral realizada en el salón América congregó á numerosa concurrencia. Hoy á la una, un importante núcleo de socios de la Sociedad Italiana de Socorros Mutuos estuvo en el palacio municipal á saludar á las autoridades comunales, y pronunciaron elocuentes discursos el señor Carlos E. Bernasconi, en nombre de la colectividad italiana, y el intendente municipal, en contestación. Luego, la concurrencia se dirigió al local del polígono de tiro, donde se inició el anunciado concurso.

Esta noche se realiza un baile, en el salón de la Sociedad Italiana y mañana se efectuará en el mismo, un banquete. Todos estos actos son amenizados por la banda popular que había sido disuelta por razones de economía y que se ha reorganizado á este sólo objeto.

Asociándose á estas fiestas, hoy estuvieron cerradas las casas de comercio, y se embanderaron muchos edificios y la casa municipal.

Baicarce, Septiembre 20 — Debido á la mala situación por que atraviesa este pueblo no le ha sido posible á la colectividad italiana festejar el 20 de Septiembre como en años anteriores.

A la salida del sol hubo salvas de 21 bombas y una banda de música recorrió las principales calles del pueblo; á las 10.30 a. m. se organizó en la casa social una columna cívica en el siguiente orden: cónsules italiano, español, francés, intendente municipal, presidente del concejo deliberante, inspector de policía señor Elormendi, jefe del registro civil, comisario y numeroso público.

La columna se dirigió á la pirámide de Mayo, ejecutándose el Himno Nacional. Luego, pasaron á la estatua de Garibaldi, en cuyo sitio se ejecutó el himno á Garibaldi. Terminado éste, habló en nombre de los italianos el señor Barrufaldi. Concluído este acto, la columna se dirigió al bar Moderno, donde se sirvió un "lunch". Allí habló el secretario del intendente señor Blanco, en nombre de éste. Le siguió el señor Barrufaldi, quien pronunció una entusiasta alocución patriótica, elogiando en cada momento á la República Argentina y sus prohombres. Hablaron luego los señores Marinoni y Carrones, no con menos entusiasmo que los anteriores. A las 8.30 p. m. habrá en la plaza Garibaldi bailes populares que seguirán en los días siguientes.

El comercio, en general, asociándose á los festejos, embanderó sus edificios y cerró las puertas de los negocios.

Ramallo, Septiembre 20 — En conmemoración del 43 aniversario de la entrada del ejército italiano en Itoma y ocupación de ésta por el gobierno de Italia, realizaron hoy festejos las sociedades Patria e Fratellanza que preside don José Secon y Eppur Si Muove que preside don Ulderico Carnevali. Hu[illegible]

Tres Arroyos, Septiembre 20 — Dieron principio con entusiasmo las fiestas italianas en conmemoración del 20 de Septiembre.

Bahía Blanca, Septiembre 20 — Las fiestas italianas comenzaron anoche con un banquete popular, al que asistieron 200 personas; pronunciaron brindis patrióticos el vicecónsul señor Berutti, el doctor Blanco, el señor Juan Nicola y el subcomisario señor Salvador Sánchez.

Hoy habrá varias fiestas en los centros sociales y escuelas italianas con declamaciones y recuerdos patrióticos.

Esta noche se realizará una función de gala en el teatro Municipal, por Mimí Aguglia, y mañana continuarán los festejos.

Morón, Septiembre 20—La colectividad italiana festejará el 43o. aniversario de la unidad italiana con un "lunch" que se realizará mañana, en los salones de la antigua sociedad, situados en la calle Rivadavia.

Han sido invitados á concurrir las autoridades, vecinos y connacionales.

Bartolomé Mitre, Septiembre 20—La velada dada anoche en la confitería El Aguila en celebración del aniversario italiano, alcanzó un éxito ruidoso por la brillante interpretación que los diversos actores dieron á sus papeles. Escuchados de pie y con solemnidad el himno Argentino y la marcha real italiana, que la banda del 5 de infantería ejecutó con maestría, apareció en el escenario el señor Resta, quien pronunció un discurso alusivo; le siguió el tenor cómico trasformista señor Pellerano, quien cantó "Tosca" de Pucini y realizó juegos de escamoteo é ilusión y fantasía de guitarra, y luego la señorita María Del Pilar Montes, quien obtuvo muchos aplausos con "Favorita" de Donizetti tocada en el piano.

Presentóse á continuación Mr. Fricke con sus muñecas, y provocó general hilaridad. La nota saliente la ofreció el concertista José Resta, quien tocó fuera de programa, tres óperas de célebres autores. A este artista se le hizo una ovación y la señora Angela Jiménez de Sasso subió al escenario á entregarle en nombre de la colectividad italiana un ramo de flores y una joya de oro cincelado.

Los entreactos eran amenizados por la banda y finalizó la velada con una alegoría, representando la República Argentina y el reino italiano las niñitas Alicia Carbajal y Elisa Zuña de 4 y 8 años respectivamente.

SANTA FE

(De nuestros corresponsales, por telégrafo)

Rosario, Septiembre 20—Se efectuo en el consulado de Italia, la anunciada recepción. Concurrieron á la misma muchas personas, con objeto de saludar al representante italiano.

A las 4 p. m., se inauguró un bazar en la sociedad Unione e Benevolenza, donde reinó mucho entusiasmo.

La fiesta de Colón, organizada por la sociedad Dante Alighieri, dió un brillante resultado.

Rosario, Septiembre 20—Los señores Guillermo Bertotto y Narciso Gnoatto, dieron esta mañana conferencias sobre el 20 de Septiembre, en Arroyo Seco, ante gran número de concurrentes.

Helvecia, Septiembre 20—La sociedad italiana Unione e Benevolenza celebra con entusiastas fiestas el aniversario de la entrada de las tropas italianas en Roma.

Habrá un banquete y un baile, el que se realizará en la casa del señor Sebastián Ruffo.

Gálvez, Septiembre 20 — En conmemoración del 20 de Septiembre, esta noche se realizará un baile social en local de la Sociedad Italiana.

Esperanza, Septiembre 20 — Esta noche, en conmemoración del 20 de Septiembre, se realizará un baile en la sociedad italiana local y mañana se llevará á cabo un "pic-nic" en la quinta del señor Keller, donde habrá tiro al blanco, tómbola y otras diversiones.

Santa Fe, Septiembre 20 — Enorme concurrencia ha concurrido á los diferentes actos que se celebraron en conmemoración del 20 de Septiembre.

Resultaron muy lucidas la recepción en el viceconsulado y la velada patriótica.

La mayor parte de las casas de comercio pertenecientes á italianos, dieron asueto desde medio día al personal.

Ha predominado un inusitado entusiasmo en todos los centros sociales de esta colectividad.

El bazar que auspician las damas del patronato, constituyó la nota culminante.

San Justo, Septiembre 20—Con gran entusiasmo ha realizado la colectividad italiana el aniversario del XX de Septiembre.

Desde ayer ya se hallaban adornadas con banderas argentinas é italianas y ramos de palmas las calles por donde debía pasar la manifestación cívica.

Todos los comerciantes cerraron las puertas de sus negocios en adhesión á las fiestas.

A la salida del sol hubo salvas de bombas, y la banda de música ejecutó la marcha real italiana, el himno de Garibaldi y otras piezas.

A las 10 se formó la columna de los manifestantes, la que recorrió el itinerario trazado y saludó al jefe político.

Los manifestantes visitaron luego [illegible]

Tarde el acto realizado en el local de la sociedad italiana de socorros mutuos.

En todas las casas de los residentes italianos, se izaron las banderas nacional y de Italia.

El baile anunciado para esta noche, que forma parte del programa de fiestas fué suspendido.

Racini volvió á hacer uso de la palabra, hablando acerca de la escuela.

Le contestó un alumno de la misma, y después de realizados otros números del programa, la manifestación se disolvió en el mayor orden.

En el almuerzo, que estuvo muy concurrido, pronunciaron discursos, los señores Ottonello, Saracini, Acuña y Minagro.

A las 5 se jugó una "tómbola", y esta noche habrá fuegos artificiales.

MENDOZA

Mendoza, Septiembre 20 — La colectividad italiana de esta ciudad, festejó animadamente el 20 de Septiembre.

CORDOBA

Córdoba, Septiembre 20 — La colectividad italiana ha celebrado hoy con mucha animación el aniversario del día.

Los festejos continuarán mañana y terminarán con un banquete en el Plaza Hotel.

Participa de esta celebración la inmensa mayoría de la colonia.

JUJUY

Jujuy, Septiembre 20 — La colectividad italiana festejó animadamente el aniversario patrio.

Al amanecer hubo disparo de bombas, por la tarde una manifestación recorrió las calles de la ciudad.

Esta noche se realizó un banquete en el bar Victoria y una procesión con antorchas.

CORRIENTES

Corrientes, Septiembre 20—Con gran lucimiento, la colectividad italiana de ésta celebró el aniversario del 20 de Septiembre.

Paso de los Libres, Septiembre 20—En conmemoración del aniversario de la unidad italiana se inauguró en el local de la sociedad Unione e Benevolenza, un programa de fiestas, completamente íntimo, al que concurrieron las autoridades y vecinos caracterizados.

Paso, Septiembre 20 — Con gran animación dieron comienzo hoy los festejos con que la colectividad italiana conmemora el 20 de Septiembre. La comisión de fiestas constituída por los señores Galassi, Gagliardi, Borromoi, Vercellino, José Moscardi, Valinotto, Antonio Moscardi, Vigatto y Landini no ha omitido esfuerzo para lograr que los festejos revstan gran importancia.

Navarro, Septiembre 20 — Con motivo del aniversario italiano, se sirvió hoy un chocolate en la sociedad italiana La Central y esta noche se realiza un banquete en la misma.

SALTA

Salta, Septiembre 20 — Hoy, la colectividad italiana, celebró el aniversario de su patria, en el local de la sociedad italiana de socorros mutuos.

En todas las casas de los residentes italianos, se izaron las banderas nacional y de Italia.

El baile anunciado para esta noche, que forma parte del programa de fiestas fué suspendido.

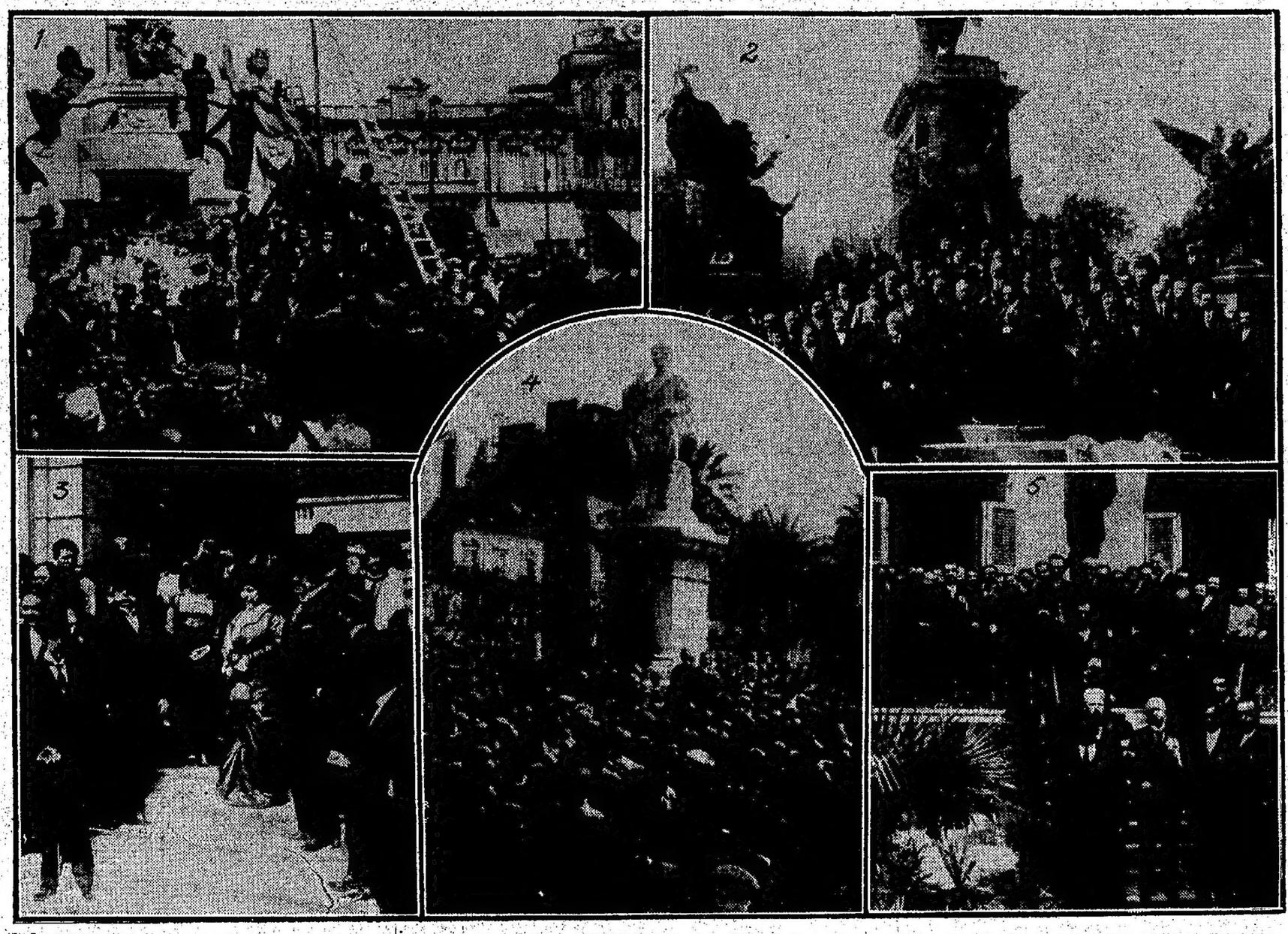

1) Los representantes de las sociedades italianas depositando la corona al pie del monumento á Garibaldi, en la plaza Italia—2) La comitiva de la Federación, ante el monumento á San Martín—3) El ministro de Italia y demás comitiva, en el Policlínico Italiano—4) Durante el discurso pronunciado por una niñita de las escuelas italianas, al pie de la estatua de Mazzini—5) Parte de la concurrencia que asistió á la inauguración del Policlínico Italiano.

EN EL ATENEO HISPANO-AMERICANO

Homenaje á Chile

LA RECEPCION DE ANOCHE

En conmemoración del 103.° aniversario de la independencia de Chile, se dió anoche una recepción en los salones del Ateneo Hispano-Americano, los cuales con tal motivo, estuvieron muy concurridos.

Después de escuchados los himnos chileno y argentino y la marcha real española, ejecutadas por la banda de marinería, el presidente del Ateneo ofreció la presidencia de la recepción al Ministro de Chile, doctor Figueroa Larrain, quien la aceptó y ocupó muy complacido.

Luego, el doctor Emilio M. Flores, en nombre de la citada institución pronunció un breve discurso. Historió el proceso inicial de la independencia de Chile y elogió los hechos de armas que la coronaron en términos conceptuosos.

Habló en seguida el doctor Carlos Malagarriga, quien se refirió con especialidad á las cordiales relaciones de los gobiernos y de los pueblos chileno y argentino.

El doctor Figueroa Larrain, en breves palabras agradeció los conceptuosos elogios vertidos para su patria, y al hablar de la independencia de Chile, se refirió en forma igualmente conceptuosa y elocuente, con respecto á los hechos en que directamente intervinieron San Martín y O'Higgins.

Hablaron, también, los doctores Manuel Gorostiaga, Emilio Bravo y Carlos M. Urien, quienes, al igual que los anteriores, fueron muy aplaudidos.

Concurrieron á la recepción entre otros:

Carlos Rodríguez Etchart, Valentín Vicasoro, Donato Alvarez, ministro del Brasil, Luis de Souza Dantas; ministro del Uruguay, Daniel Muñoz; ministro argentino en Chile, Carlos F. Gómez; Juan Carlos Garay, ministro de España, Adolfo Danvill, cónsul Joaquín de Iturralde, Julio Villafañe, el secretario de la legación de Chile, doctor Mendoza, Ricardo O. Staub, Angel P. Allaria, José León Suárez, José R. Salvá, Rafael Escriña, doctor Carlos Alberto Carranza; Félix Correas, coronel Fernández Arias, José Morales Naravas, doctor Enrique Palacio.

TERRITORIOS NACIONALES

LEY DE DESCANSO DOMINICAL

El presidente del Departamento Nacional del Trabajo se ha dirigido al Ministerio del Interior, para solicitar que se envíe una copia á los gobernadores de territorios, de la actual reglamentación de la ley de descanso dominical, á fin de que indiquen esos funcionarios las modificaciones que, á su juicio, convenga introducir para la aplicación de dicha ley, de acuerdo con la última sanción del Congreso.

Entiende el Departamento del Trabajo que se impone una reglamentación regional, porque las condiciones del trabajo son muy distintas en los territorios nacionales del Sur y los del Norte.

Una vez que los gobernadores hagan llegar sus observaciones, el Ministerio del Interior las tomará en cuenta para dictar un nuevo decreto reglamentario de la mencionada ley.

MERCADO DE OVINOS

Instalación en los mataderos

La Intendencia Municipal expidió ayer un decreto por el cual se destina el terreno comprendido entre el muro exterior de los Mataderos de Liniers, la calle Merlo y el desembarcadero del ferrocarril Oeste, á la construcción de un mercado para ovinos, cuyas obras han sido calculadas en la suma de 55.000 pesos.

Por el mismo decreto dispone el envío de un mensaje al Concejo Deliberante, solicitando autorización para realizar el gasto, y que el departamento de obras públicas prepare el proyecto para las instalaciones y pliego de condiciones para licitar los trabajos.

En esta forma la Intendencia satisface las gestiones hechas por los gremios interesados en las operaciones de abastecimiento de carne á la capital, los que habían solicitado la construcción de un mercado para ovinos anexo á los Mataderos de Liniers, con objeto de facilitar las transacciones y la matanza.

Por otra parte, la medida adoptada por la Intendencia concuerda con su aspiración de instalar el mercado general de hacienda próximo á los Mataderos, de acuerdo con las ideas manifestadas por la comisión especial, que estudió no hace mucho tiempo las condiciones generales de la tablada y proyectó obras para mejorar [illegible]

BOLETIN TELEGRAFICO DEL EXTERIOR, DE LAS PROVINCIAS Y TERRITORIOS

VIA COLON

LOS TIRADORES ARGENTINOS EN SEA-GIRT

INTERESANTE "MATCH" FINAL

Programa de excursiones y fiestas

NUEVA YORK, Septiembre 20 — Comunican de Sea-Girt que se realizó en ese lugar el "match" final de tiro con fusil de guerra entre los norteamericanos y los argentinos, venciendo los primeros por quince puntos.

Los resultados fueron los siguientes:

A 200 yardas: los norteamericanos, 580 puntos; los argentinos, 565.

A 600 yardas: los norteamericanos, 579 puntos; los argentinos, 588.

A 900 yardas: los norteamericanos, 588 puntos; los argentinos, 582.

A 1.200 yardas: los norteamericanos, 512 puntos; los argentinos, 509.

Resultando un total de 2.259 puntos para los norteamericanos y de 2.244 puntos para los argentinos.

Los esfuerzos de los tiradores argentinos fueron justamente aplaudidos, y los puntos alcanzados indican, según, los profesionales, la gran eficiencia del team y el mérito individual de cada uno de los tiradores. Se llamó la atención hacia el hecho de que los tiradores argentinos no habían ensayado nunca las largas distancias en el tiro antes de venir á los Estados Unidos.

Terminados los "matchs", mañana se dará principio al programa de excursiones con un gran almuerzo en Filadelfia, y por la tarde, llegarán á Wáshington, donde visitarán los edificios públicos y emprenderán un viaje á Annapolis para visitar la Academia Naval.

El miércoles regresarán á Filadelfia y visitarán los astilleros y presenciarán una revista al regimiento de infantería de marina.

Por la noche de ese mismo día llegarán á Nueva York donde se les esperará con un banquete en el Hotel Astor.

El jueves se dirigirán en yates por el río Hudson hasta West Point, para visitar la Escuela Militar y pasar revista á los cadetes.

El viernes habrá una gran función de gala en su honor en el Hipódromo.

La delegación argentina está á cargo del doctor Gallegos y del segundo jefe, ingeniero Ferreyra.

El coronel Gerkens se embarcó en el vapor "Byron" de regreso á Buenos Aires.

EL CONGRESO DEL FRIO EN CHICAGO

La importación de carnes argentinas

NUEVA YORK, Septiembre 20 — Anuncian de Chicago que los delegados al congreso del frío reunidos en esa ciudad, visitaron en Milwaukee las grandes cervecerías en las cuales se emplean las maquinarias más grandes del mundo. También recorrieron todos los frigoríficos y mercados. El lunes se reanudarán las sesiones del congreso.

Todos los delegados norteamericanos se manifiestan interesadísimos en las perspectivas del aumento de las importaciones de carnes argentinas en los Estados Unidos. Los diarios comentan elogiosamente el discurso pronunciado ayer por el ministro de la Argentina, doctor Rómulo S. Naón, en que hizo la historia de la industria de la carne en aquel país y su enorme desarrollo actualmente adquirido.

LAS PRUEBAS DEL "RIVADAVIA"

Regreso á fore River

NUEVA YORK, Septiembre 20 — Las pruebas oficiales de duración de la velocidad del acorazado "Rivadavia", suspendidas últimamente por algunos desperfectos ocurridos en las válvulas de las turbinas de estribor, sólo podrán realizarse en un mes más, pues se comprobó que el exceso de presión en las calderas cuando la nave desarrolla toda su velocidad, causa una supercalefacción en las turbinas que determina la torción de las válvulas. La corrección de este defecto, que los constructores declaran de escasa importancia y fácil de subsanar, hace necesario que el "Rivadavia" regrese á los astilleros de Fore River, para esa reparación.

No obstante, la nave salió hoy del puerto para ensayar sus grandes cañones en la bahía de Massachussetts.

INFORMACIONES COMERCIALES

LA FUSION FERROVIARIA ABANDONADA

Opinión del "Economist"

LONDRES, Septiembre 20 — "El Economist" discute hoy el proyecto abandonado de la fusión de los ferrocarriles del Sud y del Oeste y dice que las compañías parecían haber descuidado al principio los privilegios atribuídos á las acciones preferidas de ambas compañías.

Los tenedores de ocho millones de libras esterlinas de acciones preferidas al cinco por ciento de la compañía del Sud, tenían derecho á la liquidación de la compañía á una prima de veinte por ciento sobre el valor á la par de sus acciones.

Y los tenedores de acciones preferidas del Oeste por valor de 2.852.340 libras esterlinas tenían derecho á una prima de diez por ciento.

El proyecto presentado al Congreso Argentino habría implicado, á la formación de la nueva compañía fusionada el pago de ambas primas, y esto probablemente habría ido en contra de las disposiciones de legislación ferroviaria argentina.

CEREALES ARGENTINOS EN LIVERPOOL

LONDRES, Septiembre 20—Durante la semana trascurrida, el trigo de procedencia argentina se cotizó en el mercado de cereales de Liverpool á precios que oscilaron entre 7 chelines y 1 penique, y 7 chelines y 6 peniques, las cien libras.

El lino se ha cotizado de 45 chelines 1 y 1/2 peniques á 48 chelines, las 416 libras.

MERCADO DE SEBO ARGENTINO

LONDRES, Septiembre 20—El sebo vacuno de frigorífico, procedente de la República Argentina, se vendió esta semana en este mercado á precios que oscilaron entre 36 chelines 6 peniques y 37 chelines, las 112 libras.

Las ventas al contado alcanzaron á 250 toneladas; las remesas á 300 toneladas.

PRECIOS Y COTIZACIONES

TITULOS Y ACCIONES

PARIS, Septiembre 20—
Renta francesa 89.35.
Minas Río Tinto 2.007.
Descuento oficial 4.
Idem ídem particular 3 3/4.

BERLIN, Septiembre 20—
Consolidados 3 1/2 o/o 84.375.
Idem 3 o/o 75.90.
Descuento oficial 6.
Idem ídem particular 5 3/4.

NUEVA YORK, Septiembre 20—
Empréstito argentino 1909 98.88.

MONTEVIDEO, Septiembre 20—
Títulos M. 91.50.
Idem N. 91.30.
Idem K. 91.80.
Deuda consolidada, fin de mes 68.50.

CAMBIOS

PARIS, Septiembre 20—
La libra esterlina francos 25.25.

BERLIN, Septiembre 20—
La libra esterlina, marcos 2.042.

NUEVA YORK, Septiembre 20—
La libra esterlina, dollars 4.83.85.
Idem ídem á 30 días 4.85.90.
Idem ídem á 90 días 4.80.30.
Los 4 marcos, cents 95.125.
Idem ídem á 90 días cents 93.81.25.
El dollar sobre París, frs. 15.20.
Idem ídem á 90 días, francs 5.25.

MADRID, Septiembre 20—
Agio del oro 6.20.

LISBOA, Septiembre 20—
Agio del oro 17.

CEREALES

NUEVA YORK, Septiembre 20—
Trigo para Septiembre, ld id 96.25.
Idem para Diciembre, id id 97.875.
Idem para Mayo, id id 101.875.
Idem disp. Norte, á bordo 98.
Idem N. 2, rojo, á bordo 98.
Idem N. 2, de elevador, 96.50.
Idem N. 2 duro por llegar 98.50.
Idem N. 1 Manitoba para Nov. 97.
Maíz elevadores, N. 2, amarillo, id 84.
Idem amarillo N. 3, ídem, 82.
Id por llegar para exportación, 82.75.
Avena N. 2, blanca, 49.
Idem N. 3, blanca, 48.
Idem Standard, ídem, 47.50.
Semilla lino Duluth, cts. 146.375.
Idem para Octubre id 146.375.

CHICAGO, Septiembre 20—
Trigo para Sept. bushel, cents, 88.50.
Idem para Diciembre, id id 90.375.
Idem para Mayo, id 95.125.
Maíz para Septiembre id 74.50.
Idem para Diciembre id, 72.
Idem para Mayo, ídem, 73.
Avena para Septiembre id, 41.50.
Idem para Diciembre, id 43.75.
Idem para Mayo, id 46.875.

LONDRES, Septiembre 20—
Semilla lino, 416 lbs., 44| 9 d.

LIVERPOOL, Septiembre 20—
Trigo para Octubre, 100 lbs. 7| 2 d.
Idem para Diciembre id 7| 2 d.
Idem para Marzo, id 7| 4 d.
Idem del Río de la Plata 7| 6 1| d.
Idem australiano, 7| 8 1|2 d.
Idem N. 1 Manitoba N. 7| 6 d.
Idem N. 2, ídem, 7| 3 1|4 d.
Idem N. 3, ídem, 7| 1 1|4 d.
Idem N. 2 nuevo de invierno, 7| 4 d.
Maíz para Septiembre 5| 3 1|4 d.
Idem para Octubre 5| 7 3|4 d.
Maíz viejo Río de la Plata 5| 2 1|4 d.
Idem nuevo E. E. U. U. 6| 8 1|2 d.

HAMBURGO, Septiembre 20—
Maíz amarillo, 113.
Lino argentino, 225.

PARIS, Septiembre 20—
Trigo, bushel, frs. 7.41.

BERLIN, Septiembre 20—
Trigo, bushel, M. 5.43.

BUDAPEST, Septiembre 20—
Trigo, bushel, Krs. 5.92.

OTROS PRODUCTOS

LONDRES, Septiembre 20—
Carne congelada, oveja, stone, 2| 7 d.
Id id vaquna, 2| 7 1|2 d.
Id id id delants. 2|-.
Id id chillo 3|- á 3| 3 d.
Id id id delants. 2| 1 1|2 d.
Entraron 6.100 cuartos.
Plata en barras, onza 28 3|8 d.
Cobre, cont. ton. lbs. est. 73.13| 9 d.
Id á 90 días, ton. lbs. est. 73.10|-.
Estaño, cont. id id lbs. est. 192.10|-.
Id á 90 días, id lbs. est. 193.

HAMBURGO, Septiembre 20—
Cueros secos B. A. 50 kilos, Ms. 145 á 168.
Id id salados, saladeros, id 83 á 92.
Id id id mataderos id 72 á 85.
Quebracho, rollizos, los 1.000 kilos id 76 á 77.
Id, extracto, 100 kilos, id 28.

NUEVA YORK, Septiembre 20—
Plata en barras, onza, cents. 61.375.
Cobre, libra id 15.70.
Estaño, libra 41.75.
Algodón para Septiembre libra, id 13.35.
Id para Octubre, id id 13.40.
Id para Diciembre, id id 13.40.
Id para Enero, id id 13.44.
Id para Marzo, id id 13.44.
Id para Mayo, id id 13.40.

LIVERPOOL, Septiembre 20—
Algodón Middling para Oct. y Nov., lb. 7.16.
Id para Enero y Feb. 1914 id 7.08.
Id para Marzo y Abril 1914, id 7.08.
Id para Mayo y Junio, id 7.08.
Se vendieron 7.000 pacas.

HAVRE, Septiembre 20—
Lana merino, R. P. 100 ks. frs. 207.
Id para Octubre, id 197.50.
Id para Diciembre, id 189.
Id para Marzo de 1914, 180.

ROUBAIX (Fourcoing), Septiembre 20
Lana R. P. peinada, kilo, frs. 6.27.50.
Id para Octubre, id 6.17.50.
Id para Diciembre, id 6.07.50.
Id para Marzo, id s.-.

AMBERES, Septiembre 20—
Lana arg. peinada, kilo, frs. 6.12.50.
Id para Octubre id 6.
Id para Diciembre, id 5.90.
Id para Marzo id 5.82.50.

ECOS DEL CONFLICTO BALKANICO

Situación grave en Albania

LONDRES, Septiembre 20 — Causa alarma en los círculos diplomáticos, la situación en Albania.

Se producen continuamente choques en la frontera del Norte y el gobierno servio se vió obligado á enviar un ejército de veinte mil hombres á esa región.

Por otra parte, telegramas recibidos de Viena, Constantinopla, Belgrado y Atenas, indican que en esas capitales reina gran pesimismo, y se teme que la paz en los Balkanes no sea duradera.

VIENA, Septiembre 20 — La prensa austriaca, comenta la actitud de Essad bajá, quien manifiesta veleidades separatistas y hace intrigas contra el gobierno provisional de Albania.

Los principales diarios de esta capital insisten en la necesidad de designar sin pérdida de tiempo al soberano de Albania, lo que incumbe á Austria-Hungría y á Italia.

Vuelve á hablarse de la candidatura del príncipe de Wied, de religión protestante y muy rico. En los círculos oficiales austriacos de preferiría á un príncipe católico.

ATENAS, Septiembre 20 — Esta tarde partirá para Monastir la comisión internacional encargada de delimitar la frontera del Sur de Albania.

INGLATERRA

LA AGITACION OBRERA

Fin de la huelga ferroviaria

LONDRES, Septiembre 20—Se puede considerar como terminada la huelga de los empleados ferroviarios.

En Leeds suspendieron esta mañana el trabajo unos 500 empleados; pero el Sindicato Nacional invitó á todos los empleados del gremio á volver al trabajo. Por otra parte, los empleados de Crewe resolvieron por propia iniciativa declarar terminada la huelga.

Una nota oficial publicada esta tarde anuncia que los empleados ferroviarios de Liverpool y de Sheffield, resolvieron igualmente volver al trabajo.

Esta noche se realizará una gran reunión de empleados ferroviarios para considerar la situación, y todo indica que se pronunciará en favor de la terminación de la huelga.

Una expedición polar francesa

LONDRES, Septiembre 20—Zarpó hoy de Portsmouth la expedición francesa que se dirigirá á la isla Francisco José y hará exploraciones científicas en las regiones árticas. La expedición pasará el próximo invierno en el puerto noruego de Bergen, y continuará viaje á principios de la primavera.

Carrera de aeroplanos alrededor de Londres

LONDRES, Septiembre 20—Se realizó hoy la carrera de aeroplanos alrededor de Londres, sobre una distancia de 95 millas.

El primer premio, ó sea 200 libras esterlinas y una copa de oro, lo ganó el volador Gustav Hamel, con un monoplano Morane-Saulnier de 80 caballos de fuerza.

Partidos de football

LONDRES, Septiembre 20 — He aquí los resultados de los partidos que jugaron hoy los equipos de la primera división de la liga inglesa de football:

Blacqburn Rovers derrotó á Middlesborough por 6 goals contra cero; Sunderland á Aston Villa por 2 contra cero; Sheffield Wednesday á Preston por 2 contra 1; Oldham Athletics á Tottenham Hotspurs por 3 contra cero; Bradford á Sheffield United por 2 contra 1; Derby á Manchester City por 2 contra 1; Liverpool á Everton por 2 contra 1; Manchester United á Chelsea por 2 contra cero. Quedaron empatados los demás partidos jugados hoy.

Un accidente de volación

LONDRES, Septiembre 20 — Ocurrió hoy un serio accidente en el aeródromo de Hendon.

Se disputaba el premio llamado "Derby aéreo", cuando se produjo una descompostura en el biplano Campbell, de cien caballos de fuerza, en el que volaban el volador australiano Sidney Pickles y Mrs. Stocks.

El aeroplano cayó desde una considerable altura y el volador y su compañera resultaron gravemente heridos. Ganó la prueba el volador Gustavo Hamel.

ITALIA

EL XX DE SEPTIEMBRE

SO CONMEMORACION EN TODA ITALIA

GRAN ENTUSIASMO POPULAR

SOLEMNE MANIFESTACION EN ROMA

Cambio de telegramas entre el Rey y Nathan

OTROS ACTOS

ROMA, Septiembre 20— Como se había anunciado, la fiesta de hoy fué celebrada con la mayor animación y entusiasmo, contribuyendo á darle mayor brillo el tiempo espléndido que reinó durante todo el día.

La ciudad amaneció completamente embanderada, habiéndose adornado la plaza de Porta Pía con grandes mástiles, que ostentaban escudos nacionales y de Roma, trofeos de banderas tricolores y otros símbolos entrelazados con guirnaldas de flores y follajes.

También estaban adornadas las demás puertas, y especialmente Porta Salaria, desde donde salieron los corredores que tomaron parte en la carrera de motocicletas Roma-Aquila y viceversa y Porta Furba, punto de partida de los ciclistas que se disputarán los premios de la carrera nacional Roma-Rieti y viceversa. Los campeones que tomaron parte en esta prueba fueron 26, figurando entre ellos los mejores de Italia.

Durante todas las horas de la mañana hubo una verdadera peregrinación de público á Porta Pía, ostentando, hombres, mujeres y niños, escarapelas ó cintas, con los colores nacionales.

A las 9 de la mañana se realizó en una sala del Capitolio una simpática ceremonia, con motivo de entregarse á los padres del joven Alfonso Scarfaglia, que sucumbió mientras intentaba salvar á un joven que había caído en el Tíber, la medalla de oro y la suma de dos mil francos, que constituyen la donación Seri, creada expresamente para premiar los actos de abnegación similares.

Las autoridades que presenciaban la ceremonia, estrecharon la mano á los desdichados padres, dirigiéndoles palabras de aliento, y ensalzando la memoria de su arrojado hijo.

Acto seguido, el alcalde, señor Nathan y demás personajes presentes, se dirigieron á la plaza del Capitolio, y revistaron á los batallones infantiles, formados por los niños de las escuelas primarias, y de los institutos de recreo liberales para la infancia.

Terminada la revista, los batallones infantiles formaron en columna, encabezados por las banderas respectivas, y se dirigieron á Porta Pía, al son de los himnos patrios, siendo aclamados durante todo el recorrido, por el público que presenciaba el desfile.

Llegados frente á la histórica brecha, y depositadas sobre la lápida que conmemora el gran acontecimiento las coronas de flores naturales que cada sección llevaba, los niños formaron círculo alrededor de la tribuna que fué ocupada por el profesor Ricci, quien, en términos apropiados, recordó las luchas realizadas por las generaciones anteriores, á fin de reivindicar la libertad y unidad de la patria, y ensalzó la alta significación civil adquirida por el XX de Septiembre.

Los niños interrumpieron con frecuentes aplausos al orador, tributándole, por último, una prolongada ovación, entre delirantes vítores á Italia y á Roma, vítores que fueron repetidos por largo tiempo, por la enorme muchedumbre que se había concentrado en la plaza y calles laterales, para presenciar la ceremonia.

ROMA, Septiembre 20—Esta mañana un numeroso grupo de garibaldinos se dirigió al Janículo, y depositó una hermosa corona de flores á los pies del monumento de Garibaldi. Hicieron uso de la palabra el periodista Gibelli y otro de los presentes, recordando que el mayor ensueño del prócer había sido siempre el de libertar á Roma del yugo extranjero.

ROMA, Septiembre 20—En la plaza de los Apóstoles se concentraron esta tarde todos los centros liberales de la capital y delegaciones de los varios partidos populares, los veteranos, garibaldinos y batallones de voluntarios, para tomar parte en la procesión cívica, organizada para celebrar en forma oficial la fiesta de hoy.

Formada la columna, que fué encabezada por la banda de música municipal, la manifestación salió de la plaza á las tres en punto, dirigiéndose por vía Nacional hacia Porta Pía.

El paso de la manifestación, en la cual tomaban parte no menos de 20.000 personas, el son de los himnos de Mameli y Garibaldi, y el ondear de cientos de banderas tricolores y estandartes, provocó enormes estallidos de entusiasmo entre el público que asistía, desde las aceras ó desde las ventanas, balcones y azoteas de los edificios situados á lo largo del recorrido, de manera que la procesión cívica resultó una verdadera apoteósis patriótica.

Una vez que la cabeza de la procesión hubo llegado á la plaza, ocupó la tribuna el alcalde de la capital, señor Nathan, quien pronunció un notable discurso, por el cual, luego de haber ensalzado los progresos de Italia y los triunfos de sus armas, criticó los manejos de los católicos, y recordó solemnemente el carácter laico de Roma, como capital de la tercera Italia.

El discurso de Nathan fué objeto de grandes aplausos, y todos los presentes vitorearon una vez más al ejército, á la armada y á la patria, disolviéndose luego la manifestación sin incidentes.

ROMA, Septiembre 20—Los diarios de esta capital, menos los católicos, ponen de relieve, en forma complacida, el entusiasmo con que fué conmemorado en esta capital y en el resto de Italia, el histórico acontecimiento del XX de Septiembre.

"Il Messaggero" agrega que el orden con que se desarrollaron las varias manifestaciones, constituye un elocuente desmentido de las afirmaciones de los católicos, relativas á la intemperancia de los anticlericales. El mismo órgano inserta el texto de los telegramas cambiados hoy entre el alcalde de la capital y el rey, con motivo de la conmemoración.

El texto del telegrama del señor Nathan es el siguiente:

"En este memorable aniversario, consagrado á la unificación de la patria y al renacimiento de Roma en nombre de su tercera civilización; en este año glorioso en el cual el pueblo italiano se prepara á nombrar sus representantes, usando de la nueva ley que amplió sus sufragios, me es grato tributar á V. M., sabio y amado jefe de la Nación en sus progresos, el afectuoso y devoto saludo de Roma.

El rey contestó en esta forma:

"Le agradezco sinceramente su telegrama, tanto más grato cuanto que me recuerda el histórico acontecimiento."

Por la voluntad del pueblo italiano y el valor de sus armas, Libia pertenece definitivamente á Italia, la cual continúa avanzando segura hacia el porvenir, luego de haber llamado á participar de la vida política á todos sus hijos y preparando con actividad llena de fé sus destinos.

"Hago votos para que los beneficios de la paz resulten fecundos por el trabajo que los italianos realizaremos concordes y retribuyo de todo corazón á la capital del reino su afectuoso saludo. Víctor Manuel."

ROMA, Septiembre 20 — Notifican de Milán que las agrupaciones populares de aquella ciudad, no pudiendo realizar la manifestación pública que habían organizado, pidieron permiso para celebrar un "meeting", siéndole concedido.

El "meeting" tuvo lugar en la Arena, con una concurrencia de varios miles de ciudadanos. Hicieron uso de la palabra, el hon. Eugenio Chiesa, Bruzzoni y Zocchi, quienes protestaron contra la actitud del prefecto y del gobierno del rey y criticaron duramente la alianza entre católicos y conservadores.

Terminado el "meeting", un numeroso grupo de jóvenes intentó dirigirse hacia el centro de la ciudad, formados en columna. La policía les cerró el paso, y después de una breve refriega, logró disolverlos.

ROMA, Septiembre 20 — Informan de Génova, que el 20 de Septiembre fué conmemorado en aquella ciudad, con acentuada solemnidad.

En varios centros locales se dieron conferencias alusivas al acto, siendo la más importante la que el diputado por el segundo distrito, hon. Macaggi, pronunció en el teatro Carlos Felice, en presencia de una enorme concurrencia.

Se agrega que los niños de las escuelas públicas se reunieron en el "stadium", que estaba lleno de público, y luego de haber cantado los himnos patrios, ejecutaron numerosos ejercicios de gimnasia, siendo aplaudidos con entusiasmo.

ROMA, Septiembre 20 — Telegramas de Venecia, Turín, Florencia, Palermo, Bolonia, Nápoles, y otras ciudades de la península, refieren que el aniversario de hoy tuvo en todas partes entusiastas celebraciones.

Los principales edificios y muchos particulares estuvieron embanderados y por la noche iluminaron sus frentes. En las plazas públicas hubo grandes conciertos, ejecutados por las bandas de música militares, que tocaron los himnos nacionales entre delirantes aclamaciones.

De Trípoli comunican que también en dicha ciudad el XX de Septiembre fué conmemorado en forma oficial. En el círculo de oficiales se dió una conferencia patriótica, cuyo orador recordó, entre el entusiasmo general, que la fecha de hoy coincide con el primer aniversario de la ocupación definitiva de Zanzur, cuya conquista costó tantos sacrificios á las fuerzas italianas.

ROMA, Septiembre 20—"La Tribuna" comunica que durante el paso de la procesión cívica por la calle Nacional, las agrupaciones anticlericales dieron vítores á los mártires de la inquisición y mueras al Vaticano.

Un grupo de garibaldinos, además, repartió gran cantidad de pequeños manifiestos de protesta contra los incidentes de Trieste, redactados en términos violentos los que era recibida por el público con gritos hostiles á Austria-Hungría.

Varios agentes de seguridad buscaron de impedir el reparto de manifiestos, pero los garibaldinos se rebelaron: entonces tres de ellos fueron arrestados, á pesar de lo cual la manifestación cívica continuó desarrollándose en perfecto orden.

"La Tribuna" hace notar en la misma edición la violencia de términos empleados por el diario católico "L'Osservatore Romano", en sus comentarios á la conmemoración del XX de Septiembre, violencia que no le es habitual y que se concentra especialmente en los ataques contra el alcalde de la capital, señor Nathan.

ROMA, Septiembre 20—Se anuncia que la carrera de motocicletas Roma-Aquila y viceversa, fué ganada por Vallati, y se agrega que en la primera etapa de la prueba ciclística de resistencia Roma-Rieti y regreso, resultó triunfante el corredor Ganna.

Violento temporal en el Veneto

ROMA, Septiembre 20— Informan de Cazzano, Verona, que aquel partido fué azotado ayer por una violenta tempestad, á consecuencia de la cual varios arroyos salieron de sus cauces, inundando la campaña limítrofe. Los perjuicios materiales causados por la inundación son considerables.

La primera nieve

ROMA, Septiembre 20—Dan cuenta de Biella que esta madrugada cayó en esos parajes una copiosa nevada. Todos los montes que rodean á Biella están completamente cubiertos de nieve, hecho que llama la atención del vecindario, por cuanto aún no terminó la estación veraniega.

Inauguración de una exposición

ROMA, Septiembre 20— Notifican de Turín que hoy fué inaugurada solemnemente la exposición del libro, organizada en celebración del primer centenario de la muerte del celebrado tipógrafo Juan Bodoni.

Al acto asistían las principales autoridades y una selecta concurrencia. Hizo uso de la palabra, en nombre del gobierno, el subsecretario de Instrucción Pública, hon. Vicini, quien pronunció un aplaudido discurso, por el cual ensalzó los progresos de las artes tipográficas en la península.

Entrevista Jonescu-Di San Giuliano

ROMA, Septiembre 20—Llegó esta mañana, procedente de Venecia, el ministro del Interior, de Rumania, doctor Take Jonescu, quien fué recibido en la estación por el secretario de la legación rumana ante el Quirinal, y un funcionario del ministerio de Relaciones Exteriores. Después de haberse desayunado, el doctor Jonescu salió en automóvil para Fiuggi.

ROMA, Septiembre 20 — Telegrafían de Fiuggi que llegó hoy á dicha estación, de aguas, el ministro del Interior de Rumania, doctor Jonescu, quien fué huésped del ministro de Relaciones Exteriores, marqués Di San Giuliano, quien le obsequió con un almuerzo, al cual asistieron, además del secretario de Jonescu, el embajador de Italia en Constantinopla, senador Garroni, y el ministro italiano en Bukarest, barón Carlos Fasciotti.

Después de almorzar, Di SanGiuliano y Jonescu tuvieron una larga entrevista respecto de la cual se mantiene la mayor reserva.

Jonescu regresó por la tarde á esta capital, siendo despedido en forma afectuosa por las autoridades citadas al acto de su partida.

Homenaje á Cerboni

ROMA, Septiembre 20 —Informan de Portoferraio que hoy se realizó en la forma anunciada el homenaje tributado por aquellos vecinos y la federación nacional de contadores públicos al celebrado logista Cerboni, con motivo de celebrarse su 84.º aniversario.

El presidente de la delegación enviada por la federación referida, al hacerle entrega del busto y del pergamino ofrecido, les pronunció un conceptuoso discurso, ensalzando los méritos del anciano funcionario, quien contestó breves palabras de agradecimiento, durante las cuales tuvo que interrumpirse varias veces por la emoción que le embargaba.

Cerboni y los delegados fueron acto seguido obsequiados con un suntuoso lunch por las autoridades locales que se habían adherido al mercido homenaje.

Ecos de la guerra de Libia

ROMA, Septiembre 20—Dicen de Lucca que esta mañana fueron entregadas por las autoridades locales á los veteranos de Libia, las medallas y demás recompensas otorgadas por su brillante actuación durante la campaña. El acto resultó una imponente manifestación patriótica, pues la enorme muchedumbre presente aclamó con entusiasmo á todos los condecorados, vitoreando á la patria y al ejército.

Lance Rossi-Luzzo

ROMA, Septiembre 20—Telegrafían de Lecce que se batieron hoy en duelo al sable, por motivos de carácter íntimo, el comandante de aquella guarnición, coronel Rossi y el doctor León Luzzo, conocido abogado de ese distrito.

Durante el cuarto asalto Rossi quedó herido en el pecho, motivo por el cual el lance fué suspendido. Los adversarios no se reconciliaron.

Exhibición zootécnica

ROMA, Septiembre 20 — Informan de Cremona que esta mañana llegaron á esa ciudad los ministros de Obras Públicas y Agricultura, Industria y Comercio, honorables Héctor Sacchi y Francisco S. Nitti.

Fueron recibidos en la estación por las autoridades locales, numerosos parlamentarios y otras notabilidades que les acompañaron luego al local de la exhibición zootécnica en donde fueron vivamente aclamados por el público.

Inaugurada oficialmente la exhibición, los ministros visitaron las varias secciones de la misma, manifestándose luego vivamente complacidos por su excelente organización y la selección de los productos exhibidos.

Arresto de falsarios

ROMA, Septiembre 20—Telegrafían de Udine que á raíz de una brillante pesquisa de la policía local fué descubierto el taller de una gavilla de malhechores que falsificaban las monedas de níquel de Italia y Austria-Hungría, realizando desde hace tiempo pingües ganancias. Varios de los delincuentes de la gavilla, entre ellos su jefe, Santastasio, fueron arrestados.

El monumento nacional á Verdi

ROMA, Septiembre 20—Dicen de Milán que esta mañana fué colocada sobre su base, la estatua de Verdi, que forma la figura principal del monumento erigido al ilustre músico en aquella ciudad, monumento que fué costeado con los fondos recolectados en una suscripción pública nacional.

Asistían al acto un representante de la municipalidad, uno del teatro Scala, otro del Conservatorio Musical y varios miembros del comité que organizó el homenaje. Como es sabido, el monumento será inaugurado en el próximo mes de Octubre.

Datos estadísticos

ROMA, Septiembre 20—De los datos publicados en el último número del "Boletín" que edita el Instituto Internacional de Agricultura, se desprende que la cosecha de trigo de los 63 Estados que figuran en el hemisferio septentrional, ascendió á quintales 906.328.379. En el mismo "Boletín" se afirma que la cosecha de arroz de Italia fué de 4.395.000 quintales y se pronostica que la de vino pasará de 55.000.000 de hectolitros.

Agasajos á Ernesto T. Moneta

ROMA, Septiembre 20—Dan cuenta de Milán que una comisión formada por varios representantes de los diarios y otras publicaciones locales, visitó esta mañana al anciano periodista Ernesto T. Moneta, que fué director de "Il Secolo", durante tantos años, y figura entre los mayores apóstoles de la paz, para presentarle sus felicitaciones con motivo de su 80.º cumpleaños. Fueron ofrecidos á Moneta varios ramos de flores y aquél agradeció, el homenaje con un breve discurso, en el cual declaró que veía acercarse son serenidad su último día, pues tenía la conciencia de haber dedicado sus mejores energías al servicio de la patria y de la humanidad.

Terrible desgracia

ROMA, Septiembre 20 — Informan de Ravena que á consecuencia del mal estado de la cañería de gas existente en su casa, quedó asfixiada la familia Bonelli, de aquella ciudad, formada por un matrimonio y tres hijos de corta edad. La policía ha iniciado un severo sumario, para comprobar las responsabilidades del caso.

Sangriento incidente

ROMA, Septiembre 20 — Informan de Faenza que los farmacéuticos locales Magrini y Gianneri, entre los cuales existían antiguos rencores por cuestiones de interés, tuvieron esta mañana un violento incidente.

Gianeri abofeteó á Magrini, quien le hizo tres disparos de revólver, matándolo en el acto.

El general Salsa

ROMA, Septiembre 20 — Anuncian de Treviso que el general Salsa continúa con vida, gracias á las inhalaciones de oxígeno que se le suministran.

Su agonía es menos dolorosa, pudiendo producirse su fallecimiento esta misma noche ó mañana por la mañana.

ESPAÑA

EL PROBLEMA SOCIAL EN CATALUÑA

MADRID, Septiembre 20—Llegó á esta capital el gobernador civil de Barcelona, quien esta misma tarde visitó en el ministerio de la Gobernación, al ministro del ramo.

La conferencia, según las manifestaciones hechas por el señor Francos Rodríguez, á los periodistas, versó sobre la cuestión social en Cataluña, y especialmente en Barcelona. Expuso al señor Alba el estado en que se encuentra la ciudad condal, después de los recientes movimientos huelguistas, y le entregó una memoria con datos estadísticos, relacionados con las huelgas.

Dijo el gobernador, que la expresada memoria contiene interesantes estudios, que servirán de base para las medidas que el gobierno tiene el propósito de adoptar, con objeto de resolver el problema social en Cataluña.

EN UNA FABRICA DE DINAMITA

Formidable explosión

MUERTOS Y HERIDOS

MADRID, Septiembre 20—Telegramas recibidos de Bilbao comunican que esta tarde en el pueblo de Galdácano, perteneciente á la provincia, se sintió una formidable explosión, en las cercanías de la Fábrica Española de la Dinamita. Entre los vecinos se produjo gran pánico y rápidamente acudieron al lugar de la explosión las autoridades, brigadas obreras y auxilios médicos.

En un principio, los telegramas llegados á Bilbao indicaron que á consecuencia de lo ocurrido habían muerto varias obreras, pero esta información fué desmentida poco después. Las noticias oficiales recibidas en esta capital dicen que la explosión se produjo en una caseta destinada á la mezcla de nitroglicerina con arena.

En esta faena se hallaban ocupados varios obreros y sin que hasta ahora se conozca la causa, la nitroglicerina hizo explosión, volando la caseta y destrozando á los trabajadores que se hallaban en ella. La explosión causó destrozos considerables en otras casetas y en los edificios cercanos, pero por fortuna, en ellas no había explosivos, lo que evitó que se produjese una verdadera catástrofe.

Resultaron destrozados los obreros José Arteta, Santiago Lecue, Cándido Arrieta, Mateo elBitis é Ignacio Ibarrete. Este último se hallaba á considerable distancia de la caseta.

En los alrededores de la caseta se encontraron dos cuerpos, á los que faltan los brazos y las piernas, diseminados por las cercanías varios miembros, todos los cuales han sido recogidos y trasladados en unión de los cuerpos al depósito judicial.

Además, á causa de la explosión resultaron heridos de gravedad Bernardo Sagasti, el capataz, y varios leves.

Instantes después de ocurrir la explosión y una vez auxiliados los heridos, las autoridades y los técnicos de la fábrica iniciaron los trabajos de investigación, para averiguar la causa del sensible accidente. El director de la fábrica y los jefes, manifestaron que poco antes de comenzar las tareas en aquella caseta hicieron una visita de inspección y reconocieron el explosivo, sin notar circunstancia alguna que hiciera peligrosos los trabajos.

Entre los vecinos, el sensible accidente ha causado indescriptible sensación. Las autoridades resolvieron esta tarde, suspender los festejos, que debían comenzar mañana, en señal de duelo, por el doloroso accidente.

LA VIRGEN DE LAS ANGUSTIAS

CEREMONIA DE LA CORONACION

Brillantes fiestas en Granada

MADRID, Septiembre 20 — Telegrafían de Granada que se ha realizado con gran brillantez, la ceremonia de la coronación de la Virgen de las Angustias, patrona de la ciudad. Las fiestas han revestido solemnidad poco usada, habiendo gran animación.

Esta mañana, se realizó el acto al que asistieron muchas personalidades y gran número de vecinos. Sobre el embovedado del río Darro había colocado un altar, y en él la imagen de la Virgen. Rodeábanla la infanta doña Isabel, las autoridades civiles y militares, el arzobispo, los parlamentarios, corporaciones oficiales y centros sociales y comisiones populares.

Todo el paseo se hallaba materialmente abarrotado de público y en los edificios, había numerosas damas. La calle se hallaba engalanada con banderas y guirnaldas de flores.

A la hora fijada para la ceremonia el arzobispo colocó en el pecho de la imagen la cruz pastoral y en la cabeza una corona de oro, cuajada de piedras preciosas. Esta corona es una obra artística, aparte de su valor intrínseco, que asciende á más de doscientas mil pesetas.

Terminada la coronación, la muchedumbre prorrumpió en entusiastas aclamaciones á la patrona de Granada. La artillería que se hallaba en el Salón hizo las salvas acostumbradas y en el mismo momento las bandas de música interpretaron la Marcha Real española.

En estos momentos, la animación fué indescriptible. Todas las campanas de la ciudad, se echaron á vuelo, en las calles de los lteyes Católicos, Acera del Darro y Paseo del Salón se quemaron muchos bombas y fuegos artificiales y la muchedumbre aclamaba á la Virgen de las Angustias, intentando dirigirse hacia el templo.

La procesión que siguió á la coronación, fué igualmente solemne. La imagen fué trasladada al templo, en donde se celebró un solemne "tedeum", al que asistieron la Infanta Isabel, las autoridades y una compacta muchedumbre.

Poco después doña Isabel ofreció á las autoridades civiles, militares y eclesiásticas un banquete, para festejar la coronación de la Virgen.

MADRID, Septiembre 20 — Comunican de Granada que con motivo de la coronación de la Virgen de las Angustias, se realizan en aquella ciudad brillantes fiestas.

Esta noche en los barrios se han celebrado bailes populares.

La animación que reina en las calles de la localidad, es grandísima.

El templo de la patrona de Granada, permaneció abierto todo el día y por él desfilaron millares de fieles.

EL EX-CAPITAN SANCHEZ

INFORME SOBRE LA SENTENCIA

MADRID, Septiembre 20—No obstante la reserva que se guarda respecto á la sentencia dictada por el consejo de guerra, en el proceso seguido contra el ex capitán Sánchez y su hija María Luisa, se sabe que el auditor de la capitanía general ha elevado al general Bazán, su informe.

Por éste se aprueba la sentencia del tribunal, condenando á la pena de muerte al ex capitán Sánchez

SERVICIO EXCLUSIVO PARA "LA PRENSA" DE SUS CORRESPONSALES

gan de dejarse llevar á hacer manifestaciones hostiles al soberano griego

Por la tarde, ey rel Constantino, se paseó por los bulevares, sin que su presencia diera lugar á incidentes, y visitó al pintor M. Scotti, quien hará su retrato.

LA CATASTROFE DE GRASSE

Exequias de las víctimas

PARIS, Septiembre 20—Telegrafian de Niza, que se celebraron las exequias de los soldados alpinos y de las demás víctimas de la catástrofe ocurrida días pasados en Grasse, por efecto la caída de un tranvía desde lo alto del viaducto.

Los ataúdes estaban envueltos en banderas nacionales y cubiertos de coronas de todas partes. Un destacamento de tropas rendía honores militares.

Se hallaban presentes las autoridades civiles y militares y numerosos oficiales.

El obispo de Niza, pronunció la absolución.

Numerosísima comitiva acompañó los restos desde el hospital al cementerio, en medio del recogimiento y de la emoción general.

Tomaron la palabra en el momento de la inhumación, el alcalde de Niza y el diputado M. Raibert.

EL MINISTRO DEL COMERCIO EN NEVERS

PARIS, Septiembre 20—Se dirigió á Nevers el Ministro del Comercio, M. Massé, quien fué recibido á la llegada á aquella ciudad por las autoridades que le dieron la bienvenida.

Se dirigió al hotel de Ville, en donde el Consejo Municipal ofreció en su honor una copa de champaña. Los *socialistas unificados* se abstuvieron de asistir á esta recepción.

M. Massé pronunció un discurso en el cual refutó los ataques hechos al gobierno por algunos grupos republicanos, y los calificó de injustos.

Afirmó que el gobierno proseguía la *realización completa* de las *reformas* laicas.

Mañana presidirá la inauguración de un grupo de edificios destinados á escuelas.

Llegada de una escuadra rusa

PARIS, Septiembre 20—Telegrafian de Brest que llegó á aquel puerto una división naval rusa al mando del vicealmirante Essen.

Cambió con la plaza las salvas y las visitas de estilo.

Las autoridades y la población preparan demostraciones y fiestas en honor de los marinos rusos.

PARIS, Septiembre 20—Telegrafian de Brest que la ciudad y el puerto están empavesados en honor de la escuadra rusa.

El almirante Chocheprat, en nombre del gobierno visitó al vicealmirante ruso Essen y le remitió la condecoración de Gran Oficial de la Legión de Honor.

En el concejo general del Var

PARIS, Septiembre 20—Telegrafian de Tolón que el concejo general de aquel departamento, en la sesión celebrada esta tarde, votó por unanimidad una moción de protesta contra el restablecimiento de la ceremonia del Viernes Santo en la marina de guerra.

Accidente ferroviario

PARIS, Septiembre 20—Comunican de Montauban que en la estación de aquella ciudad se produjo una colisión entre una locomotora que efectuaba maniobras y un tren de carga.

Uno de los empleados de la compañía resultó muerto y otros cuatro sufrieron heridas de cierta importancia.

Se ha iniciado una investigación acerca de las causas del accidente.

Estado del coronel Von Wintherfeld

PARIS, Septiembre 20—Telegrafian de Montauban que no se ha producido cambio en el estado del coronel von Wintherfeld, agregado militar alemán, que fué herido en un accidente de automóvil durante las maniobras.

A pesar de la gravedad de su estado, comienzan á abrigarse esperanzas de que reaccionará favorablemente.

MEXICO

LA SITUACION GENERAL DEL PAIS

EN VISPERAS DE LA PAZ

TRIUNFOS DEL EJERCITO FEDERAL

PERSPECTIVAS OPTIMISTAS

Declaraciones del presidente del senado

MEXICO, Septiembre 20—El señor Sebastián Camacho, presidente del Senado y del Banco Nacional de México, y vicepresidente de la compañía nacional de frigoríficos, declaró hoy en una entrevista que no ponía en duda la sinceridad del deseo del presidente Wilson de ver restablecida la paz en México, pero cree que es errónea y contraproducente la política que sigue el presidente.

He aquí las declaraciones hechas al respecto por dicho personaje:

"Creo, dijo el señor Camacho, que el pueblo mexicano debe agradecer al presidente Wilson su deseo de pacificar el país, pero estoy al mismo tiempo convencido de que los mexicanos consideran los planes del presidente como altamente perjudiciales para su patria. Predomina la opinión de que Mr. Wilson sigue una política errónea, y le explicaré las razones de esta creencia.

"La situación ha cambiado considerablemente de un mes á esta parte, y algunos de los cambios habidos los indicó el general Huerta en su reciente mensaje al Congreso.

"Yo, por mi parte, hice una serie de investigaciones para conocer el estado de las líneas férreas del país, especialmente á lo largo de la frontera del Norte, y llegué así á saber que en la línea de Laredo, del ferrocarril nacional mexicano, el tráfico está restablecido de hecho, aunque no oficialmente, desde unos días. Sé que está igualmente expedita la línea de El Paso á Chihuahua, lo mismo que la de Tampico á San Luis de Potosí y á Monterey. Los empleados ferroviarios dicen que la situación se ha despejado bastante y que ha mejorado la circulación de los trenes, en cuanto á la puntualidad.

"Este hecho pone de relieve la mejora general de la situación, pues el restablecimiento del tráfico ferroviario en la frontera indica que tienen éxito las operaciones del ejército federal en el Norte.

"Me parece que ha llegado el momento para que la prensa norteamericana diga la verdad acerca de la situación en México. Los diarios norteamericanos en general publican hasta ahora noticias erróneas, ya sea por estar mal informados, lo que me inclino á creer, ya porque suprimían á sabiendas las noticias favorables para el gobierno mexicano y exageraban, en cambio, la importancia de los rumores relativos á la revolución y á sus jefes.

"Existen otros síntomas tranquilizadores y hechos que no he visto publicados en los diarios norteamericanos. Así, por ejemplo, ningún diario hizo notar que mientras en el mes de Mayo último el ejército federal se componía solamente de 10,000 hombres, hay ahora en campaña un ejército de 100,000 hombres, mandado en su mayor parte por oficiales procedentes del colegio militar de la República.

"A esto hay que agregar que el gobierno posee ahora armas y municiones en abundancia, especialmente en materia de artillería, pues los cañones de nuestro ejército son de los más perfeccionados. El ejército federal triunfó en todos sus encuentros con los rebeldes, y sus triunfos se explican por la gran superioridad de la tropa. Existen entre los rebeldes muchos militares valerosos, pero tanto ellos como sus jefes, entre los que figuran también hombres de gran valor, carecen de instrucción militar, y de ahí los continuos triunfos del ejército federal.

"Estoy convencido de que el país estará completamente pacificado después de las elecciones, las que se efectuarán en el próximo mes, y como los recursos naturales de México son abundantes, la resurrección del país sorprenderá á propios y extraños. Será tal la prosperidad de México, que atraerá á los capitalistas del mundo entero, y muchos de ellos no se limitarán á colocar en el país sus capitales, sino que fijarán en él su residencia.

"En cuanto á Mr. John Lind, el enviado especial del presidente Wilson, no tuve oportunidad de conocerle personalmente: pero apreciándole por su conducta y por su modo de proceder, estoy convencido de que es un hombre altamente discreto, prudente y justo. Estoy seguro de que su informe al presidente Wilson, fundado en lo que vió personalmente durante su presencia en México, y en las informaciones que le suministraron los norteamericanos residentes en el país, estará de acuerdo con el sentimiento general de la nación.

"Desearía poder demostrarle, por medio de cifras, las riquezas de México. Son importantes los pozos de petróleo, descubiertos en varias regiones del país, y llamados á tener un gran desarrollo. La agricultura, á la que se dedicó poca atención desde la época de la conquista, ofrece un vasto campo de acción, siempre que haya paz y suficiente mano de obra. Pero deseo hacer constar, sobre todo, lo siguiente: los rebeldes son dominados en general por las tropas federales, y si los Estados Unidos no hicieran surgir dificultades, la paz quedaría restablecida después de las elecciones."

EL NOMBRAMIENTO ANULADO

Triunfo de los liberales

MEXICO, Septiembre 20— En los círculos políticos se considera como un triunfo de los liberales sobre los católicos la negativa de la Cámara de Diputados, de sancionar el nombramiento del señor Eduardo Tamaris para el cargo de ministro del Interior, pues dicho personaje es el jefe del partido católico.

El señor Tamaris se presentó hoy en la Cámara y ocupó su asiento como de costumbre. Los liberales hicieron una manifestación al verlo entrar, celebrando su triunfo.

El general Huerta conferenció en el palacio con los jefes del partido liberal, y esta noche conversó con varios políticos.

Se trata de una seria lucha entre los católicos y los liberales.

ESTADOS UNIDOS

EL FALLECIMIENTO DE GAYNOR

TRASLACION DE SUS RESTOS

GRAN MANIFESTACION DE DUELO

Preparativos para los funerales

NUEVA YORK, Septiembre 20 — Una enorme muchedumbre asistió hoy á la traslación de los restos del fallecido alcalde de Nueva York, Mr. Gaynor, desde el domicilio mortuorio hasta el Palacio Municipal, donde serán expuestos en una severa capilla ardiente erigida en el gran salón de honor.

A las 2 de la tarde se realizó en el domicilio de la familia Gaynor un servicio religioso al que asistieron las más caracterizadas personalidades de Nueva York, y á las cuatro salió la comitiva fúnebre, atravesando el puente de Brooklyn, hacia la municipalidad. Un escuadrón de agentes de policía á caballo escoltaba el coche fúnebre que iba cubierto de coronas.

En la plaza municipal esperaba á la comitiva una compacta muchedumbre que se descubrió silenciosamente mientras el féretro era descendido del coche fúnebre y conducido hasta el catafalco erigido en el salón de honor. La urna estaba envuelta en las banderas norteamericana y británica.

Mañana será admitido el público en el salón para desfilar ante el catafalco.

El lunes se realizarán los funerales que serán solemnísimos. Participará en ellos toda la ciudad por medio de numerosas representaciones. El comercio clausurará sus puertas y se calcula en más de veinte mil personas las que formarán la comitiva fúnebre.

Todas las sociedades nacionales y extranjeras asistirán en corporación.

Al ser sacado el féretro del palacio municipal se paralizará el tráfico durante el tiempo necesario para no entorpecer la marcha de la comitiva fúnebre que se dirigirá hasta la Trinity Church, donde se oficiará el servicio religioso.

Todos los municipios del Estado de Nueva York enviaron hermosas coronas y comisionaron á sus alcaldes respectivos para representarlos en los funerales.

EL GOBERNADOR DE NUEVA YORK

Probable dimisión

NUEVA YORK, Septiembre 20 — Mr. Sulzer, el gobernador titular del estado de Nueva York, dejó de asistir al Capitolio desde hace dos días y se asegura que no volverá á su puesto, salvo que el tribunal que lo juzga lo absuelva en el juicio que se le instruye. Algunos creen que Sulzer no volverá en ningún caso á la gobernación y que presentará próximamente su dimisión para evitar que su oposa sea citada ante el tribunal para declarar.

Las nuevas tarifas—Exención de las bananas

NUEVA YORK, Septiembre 20 — Anuncian de Wáshington que la comisión que estudia la nueva tarifa aduanera resolvió eximir de impuesto á las bananas. Se sabe que el presidente Wilson influyó favorablemente en esta decisión, á solicitud de los diplomáticos centro americanos acreditados en esta capital.

Se asegura que la nueva tarifa pasará definitivamente en la Cámara de Representantes la próxima semana.

La huelga de mineros en Colorado

WASHINGTON, Septiembre 20—El secretario del Trabajo, Mr. Wilson, dispuso que se trasladase á Colorado el subsecretario de ese ministerio para servir de mediador entre los mineros huelguistas de ese Estado y los propietarios de las minas de carbón.

Las conferencias de Bryan — Contestación á las censuras

WASHINGTON, Septiembre 20—El secretario de Estado Mr. Bryan, refiriéndose á las censuras de que es objeto en los Estados Unidos y en el extranjero por dedicar gran parte de su tiempo á las conferencias políticas en los diversos Estados de la Unión, declaró que mientras sea secretario de Estado continuará con ese mismo sistema y que dará todas las conferencias que se le ocurran cuando lo crea conveniente y desee hacerlo sin cuidarse de los comentarios adversos.

"Record" de la navegación submarina

NUEVA YORK, Septiembre 20—En Newport, Rhode Island, marcó el "record" norteamericano de la navegación submarina, un buque norteamericano de ese tipo que viajó sumergido doce pies, entre dos torpederos, en una distancia de cerca de tres kilómetros.

Catástrofe ferroviaria — Varios muertos y heridos

NUEVA YORK, Septiembre 20 — Telegramas de Topeka, Kansas, anuncian que esta mañana ocurrió una gran catástrofe ferroviaria en el ferrocarril Chicago-Rockisland-Pacífic, cerca de Manhattan. El tender de la locomotora descarrilló arrastrando en el pretil de la vía á ocho coches de pasajeros. Se dice que la confusión y el pánico fueron espantosos y que resultaron muchos muertos y heridos. Hasta este momento, 5 de la tarde, no hay detalles sobre el siniestro.

ALEMANIA

Un nuevo globo dirigible naval

BERLIN, Septiembre 20 — Procedente de Friedrichshafen, llegó hoy á esta capital el nuevo globo dirigible Zeppelin, destinado para la armada. El globo fué recibido por los representantes del ministerio de Marina, después de realizar un viaje de prueba de doce horas con excelente resultado.

Clausura del congreso socialista

BERLIN, Septiembre 20—Telegrafian de Jena que celebró hoy su sesión de clausura el congreso del partido socialista.

Los diarios, al comentar el congreso, hacen constar el triunfo de la *fracción moderada sobre los elementos intransigentes.*

RUSIA

Viaje de Sazonoff al extranjero

SAN PETERSBURGO, Septiembre 20 — El consejero Sazonoff, Ministro de Relaciones Exteriores, partió hoy de Kieff, para Vichy.

Hará el viaje por vía de Viena.

Un gran incendio

SAN PETERSBURGO, Septiembre 20 — Un telegrama recibido de Kharbin, anuncia que estalló un violento incendio en Ninguta, ciudad de Manchuria.

El fuego destruyó seiscientas casas, y más de mil familias se encuentran sin hogar.

PORTUGAL

Aumento de guarniciones

LISBOA, Septiembre 20—El ministro de Guerra proyecta aumentar en cuatro meses todas las guarniciones de la frontera septentrional de la República. Parece que se han recibido denuncias sobre nuevas tentativas monárquicas en preparación por aquellas zonas.

Próximo congreso masónico

LISBOA, Septiembre 20—El presidente Arriaga celebra frecuentes vistas con varios personajes preparando la reunión de un gran congreso masónico, con objeto de obtener de los masones de la América el apoyo para la república portuguesa.

Vapor incendiado

LISBOA, Septiembre 20—Anuncian de Oporto que á causa de una explosión á bordo, se incendió hoy en ese puerto el vapor alemán "Lisboa", que estaba fondeado frente á la aduana. Faltan tres tripulantes que se teme hayan perecido entre las llamas. El casco de la nave quedó muy averiado.

Accidente de automóvil

LISBOA, Septiembre 20—En Santarem se volcó el automóvil en que viajaba la familia del capitán de infantería Nogueira Ferrao. La esposa é hijo de este oficial resultaron gravemente heridos, como también el "chauffeur".

CHILE

LAS FIESTAS PATRIAS

Confraternidad chileno-peruana

EL ARREGLO DE LAS CUESTIONES

SANTIAGO DE CHILE, Septiembre 20 — Se continúa desarrollando con animación el programa de los festejos conmemorativos de la independencia nacional.

Los *delegados de los obreros peruanos*, son objeto de continuas y cordiales manifestaciones.

"El Diario Ilustrado" publica un editorial felicitándose del acercamiento de los dos pueblos.

Afirma que los recelos perpetuos nacen del desconocimiento mutuo en que viven ambos países, y que si en Chile, hay quienes piensan que se deben arreglar los asuntos á rompe y rasga, en el Perú, hay políticos que para satisfacer los *sentimientos de* la masa formulan programas guerreros contra Chile

Lo mismo—agrega—pasaba entre la Argentina y Chile hasta 1898. Después, tratándonos los argentinos y chilenos en una franca amistad, nos hemos reído de los sustos mutuos y de las fanfarronadas internacionales.

El editorial termina así:

Congratulémonos de estos principios de amistad que nacen del conocimiento personal de ambos países. Viejo y vulgar proverbio es aquel de que "hablando se entiende la gente".

Procuren los gobiernos, como hacen hoy, que los peruanos y chilenos nos hablemos con confianza y procuremos conocernos y tenemos la seguridad de que las diferencias de hoy se trasformarían en motivos de acercamiento y unión, y que del mutuo conocimiento, el examen desapasionado de los comunes intereses, nacerá el pacto de unión y amistad provechoso para los dos países.

Heraldos de una noble misión fraternal, sinceros y afectuosos como hombres de trabajo, los obreros peruanos son recibidos como hermanos. Ellos representan la política nueva que inician los dos países y son precursores de una evolución histórica en la política internacional del Pacífico. Las fiestas con que en Lima y el Callao se asocian al aniversario patrio, prueban cuán profunda é íntima está la raíz de la antigua fraternidad entre el Perú y Chile, ahogada por la maleza de las desconfianzas últimas, pero no sea, pues brota y reverdece al primer cultivo.

Enviamos á los obreros peruanos nuestro cordial saludo.

Crean que sinceramente nos dolemos de que los recelos nos hayan tenido alejados y temerosos y cordialmente nos alegramos de que tratándonos desaparezcan y vuelvan el Perú y Chile á tener como en antaño, una historia entretejida como hilos de una urdimbre.

SANTIAGO DE CHILE, Septiembre 20—Las fiestas patrias terminaron esta noche.

Hoy, en el Club Hípico hubo una concurrencia, elegante y numerosa.

El *directorio* ofreció una copa de champaña en honor del príncipe de Battenberg y los oficiales del acorazado "Nueva Zelandia".

El primero regresa á las 11 de la noche á Valparaíso y el segundo mañana.

Los *delegados obreros* peruanos continúan siendo muy agasajados.

Algunos fueron al Club Hípico y se les hizo una ovación.

Todos participan de invitaciones que se les hace á los teatros, donde hay funciones de gala.

Están espléndidamente iluminados los paseos y plazas, que se ven muy concurridas.

Tengo informaciones de que actualmente va en camino á Lima un distinguido jurisconsulto chileno.

Dice que va en viaje de placer; pero se decía que el presidente del Perú conversará con él sobre la manera práctica de acelerar los arreglos pendientes, especialmente sobre la cuestión de la fecha del plebiscito sobre Tacna y Arica, lo que se considera como previo y de capital importancia.

Mi informante, que quiere conservar el secreto del nombre del personaje, me asegura que es una persona discretísima que conoce los asuntos internacionales y que tiene altas vinculaciones en Chile.

PERU

SUBLEVACION DE INDIOS

LIMA, Septiembre 20—Se recibieron telegramas de Puno anunciando que se sublevaron en la zona de Saman unos 10,000 indios, y que salió un destacamento de infantería para someterlos.

LAS RELACIONES CON CHILE

LIMA, Septiembre 20—Un telegrama de Santiago, publicado por el diario oficial "La Nación", dice que el Perú recibirá el lunes un telegrama sensacional con una grata sorpresa internacional.

Se supone que se referirá á las relaciones entre Chile y el Perú.

BRASIL

INTERVENCION EN CEARA

RIO DE JANEIRO, Septiembre 20—En la sesión de la Cámara, el diputado Federico Borges sostuvo que se imponía la intervención federal en el Estado de Ceará, debido á la falta de garantías en que se vive y á la situación financiera.

El gobierno se encuentra inhabilitado para pagar la primera cuota del empréstito, lo que obligará á la Unión á responsabilizarse.

—La comisión de finanzas de la Cámara de Diputados disminuyó los fondos para los lazaretos Tamandaré é Isla Grande.

Festejos italianos — El fallecimiento del doctor Quesada — Viaje de un periodista.

RIO DE JANEIRO, Septiembre 20—El Ministro italiano ofreció una recepción á sus compatriotas.

El gobierno lo felicitó. Las sociedades italianas realizaron sesiones, conferencias y bailes.

Los italianos de San Pablo, también festejaron la fecha de hoy colocando una placa en el monumento de Garibaldi.

—"Jornal do Commercio", hace notar las buenas cualidades del doctor Vicente Quesada, que acaba de fallecer en Buenos Aires.

—Se colocó la piedra fundamental del jardín Zoológico.

Asistió el prefecto y altas autoridades.

—Llegó el señor Karl Mildebrand, redactor en jefe del "Stokolm Tageblatt".

El enlace del presidente—Viaje de un diplomático

RIO DE JANEIRO, Septiembre 20—Con objeto de comunicar al cuerpo diplomático y altos funcionarios el enlace del presidente da Fonseca con la señorita Nair Teffé, el ministro de Relaciones Exteriores ofreció hoy una recepción en el palacio de Itamaraty.

Asistieron el mariscal da Fonseca y los ministros, diplomáticos, senadores, diputados y miembros de la familia Teffé.

Hubo un concierto, en el que cantaron artistas del teatro Lírico.

El canciller comunicó oficialmente el enlace.

—El ministro de México se despidió del presidente da Fonseca, con motivo de partir para Europa.

PARAGUAY

LA SUBA DEL ORO Y LA ADUANA

ASUNCION, Septiembre 20—El ministro de Hacienda resolvió que los derechos aduaneros de importación sean cotizados en oro efectivo.

Esta resolución parece que responde á combatir el alza del oro que se cree que sea efecto de la especulación.

El oro cerró hoy al tipo de 1.610 por ciento, con tendencia á alza.

—Los italianos residentes en esta ciudad festejan con gran entusiasmo el aniversario de la consolidación de la unidad italiana.

La prensa presentó al pueblo italiano su saludo en fecha tan gloriosa.

REPUBLICA ORIENTAL

LA ENTRADA DE LA PRIMAVERA

Festejos de los estudiantes

MONTEVIDEO, Septiembre 20 — Por primera vez en la América del Sur, y en Montevideo, por obra de sus estudiantes universitarios se celebró hoy en la forma clásica y pintoresca que lo hacen los estudiantes de las grandes capitales europeas la entrada de la primavera.

Esta tarde se iniciaron bulliciosamente las fiestas de la juventud, organizadas por los estudiantes de las Facultades de Matemáticas y Medicina.

Frente al local de la Facultad se reunieron los estudiantes y después quemaron con grande algazara un congrio Judas, que es todo un símbolo entre los que estudian ciencias exactas, partieron, formando un pintoresco y extraño cortejo que tenía no poco de carnaval anticipado.

Rompieron la marcha los autocarros de la municipalidad, cedidos por el intendente y otros, repletos todos de alegres enmascarados.

Los vehículos estaban adornados con flores.

Figuraban en la comitiva, bandas de música, batidores á caballo, clarines y las más grandes cabezas de la facultad simuladas por un grupo de estudiantes.

Cerraba la columna un escuálido Don Quijote, sobre un bravo rocinante, y seguido del fiel Sancho, jinete filosófico en su burro.

El cuadro era completo.

Después de recorrer varias calles centrales el cortejo se dirigió hacia la Facultad de Medicina, donde, previa quema de otro Judas y unida á la comparsa, los futuros médicos tomaron todos rumbo al prado, en cuyo restaurant se sirvió un banquete.

Inusitadas proporciones prometen alcanzar las fiestas con que los estudiantes de Medicina celebrarán la semana galénica el corriente año.

Se realizarán de acuerdo con el siguiente programa:

Domingo 21, carreras en Maroñas, en honor de los estudiantes de Medicina y beneficio de la Federación de Estudiantes y "lunch" en el Club Médico"; lunes 22, excursión á la playa de Las Toscas, función en el Royal Theatre, con asistencia del Ministro de Instrucción Pública, el rector de la Universidad, el decano, los profesores de la Facultad, cuerpo médico y estudiantes de Medicina, chaud friod en el Club Médico; miércoles 24, partido de football en el Parque Central; Matemáticas, contra Medicina, entrega de la copa al team ganador, banquete ofrecido por los estudiantes de Medicina á los de Matemáticas; jueves 25, salida de un tren expreso conduciendo á los estudiantes excursionistas á la cabaña María Luisa, almuerzo que el decano doctor Manuel Quintela, ofrece á los estudiantes de Medicina, carreras de "gentlemen ridders", paradojal, course, etc.; viernes 26, partido de football en el Parque Central, entre los alumnos de preparatorios y de Medicina, entrega del premio al cuadro vencedor, banquete que el team de Medicina ofrece al team de preparatorios; sábado 27, verbena en Carrasco.

Se despidió de sus compañeros é invitó á los estudiantes á dirigirse á la escuela normal nacional y colegio de Santo Tomás, á solicitar el día feriado para los alumnos, lo que concedieron las respectivas direcciones como también la escuela de Olmos.

CAMARA DE DIPUTADOS

La prensa y la ley de jubilaciones

CORDOBA, Septiembre 20 — La Cámara de Diputados siguió tratando hoy el proyecto de jubilaciones y pensiones.

Al discutirse las segundas, se resolvió excluirlas de la ley, por lo que triunfó así el pensamiento del Poder Ejecutivo.

Como los artículos ya sancionados, quedan sin efecto, el debate comenzará de nuevo y se tomará por base el proyecto que regisla únicamente sobre las jubilaciones.

El diputado Núñez, al discutirse el punto, hizo varias alusiones á la prensa, respecto de esta cuestión, y la acusó de no haber dado una opinión fundamental, sino por el contrario, se limitó, según él, á abordar el asunto con criterio político.

Algunos conceptos de este legislador, fueron estimados como una ofensa por los representantes de los diarios, quienes abandonaron colectivamente la tribuna periodística y se retiraron del palacio legislativo.

La actitud de los periodistas es muy comentada.

Mensaje del ministro de Obras Públicas—Sesión del consejo universitario—Nombramientos.

CORDOBA, Septiembre 20—El ministro de Obras Públicas, señor Martín Gil, envió un mensaje á la legislatura, por el que pide su autorización para construir obras de irrigación en Villa Carlota y sus alrededores.

Solicita 32.000 pesos para gastos de la exposición frutícola á realizarse en ésta, desde el 15 de Diciembre al 15 de Abril. Pide también los fondos necesarios para la reparación del edificio legislativo, de conformidad con la ley 2259.

Insiste en la sanción del proyecto de ley que autoriza al Ejecutivo á invertir 40.000 pesos en la prolongación de los canales del Río Primero.

—Celebró sesión el consejo superior universitario y aprobó el reglamento interno del hospital de Clínicas, que regirá desde el 1.° de Agosto.

Creó el puesto de contador para el mismo hospital y declaró feriado el día lunes, con motivo del día del estudiante.

—El Ejecutivo nombró vocal de la comisión de Bellas Artes al doctor Pablo Cabrera.

—Se nombró vocal del Consejo de Educación al doctor Hipólito Montagné.

Reunión del Consejo Superior Universitario

CORDOBA, Septiembre 20—En la sesión celebrada hoy por el Consejo Superior Universitario, se sancionó totalmente el reglamento del hospital de Clínicas, que entrará á regir desde el 1.° de Octubre.

Se creó también el puesto de contador para el mismo establecimiento.

Asimismo, se dispuso declarar feriado el próximo lunes, para los estudiantes de las tres facultades y para los del Colegio Montserrat.

MENDOZA

Protesta del partido Popular—El comandante Juárez

MENDOZA, Septiembre 20 — Las autoridades del partido Popular, informan que la junta electoral de esa agrupación, presidida por el vicepresidente del partido, señor Enrique González, ha sido convocada para documentar la protesta que se hará ante el Presidente de la Nación, por la política que desarrolla el gobernador Ortega, manifiestamente favorable, dicen, á los intereses del partido Radical de esta provincia.

Es probable que para llevar á la Presidencia la protesta, se designe á una comisión de mendocinos que residan en ésa, y sean anilados al partido.

—Salió para ésa el teniente coronel Adriano S. Juárez, quien va por asuntos relacionados con el cuerpo 1.° de artillería, que se halla á sus órdenes.

JUJUY

Cámara de Diputados sin "quorum"

JUJUY, Septiembre 20—De acuerdo con la convocatoria á sesiones extraordinarias, pedida por la diputación radical, se reunió la Cámara en minoría, en el local de la legislatura.

Sólo concurrieron los ocho diputados radicales, Carrilho, Claros, Cejas, Carvatti, Castañeda, Buitrago, Iriarte y Uro.

El vicepresidente primero, señor Angel Puch, no concurrió, no obstante haber convocado él mismo á la legislatura, en virtud de la solicitud de los diputados radicales.

Estos resolvieron pedir nuevamente sesión para mañana, á las 8 de la noche.

TUCUMAN

Cambio de un comisario — Concurso de dibujo y pintura — Vicios del padrón electoral — Mal servicio ferroviario.

MONTEROS, Septiembre 20—El intendente de policía, señor Faustino Velloso, estuvo en ésta y comprobó que se habían cometido delitos que la policía, á sabiendas, no los reprimió.

Por esta causa, cambió al comisario y exigió al resto del personal el estricto cumplimiento de su deber, bajo la amenaza de exonerarlo.

Esta medida causó agradable impresión en el vecindario.

—La biblioteca Mitre abrió un concurso de dibujo y pintura para aficionados.

Se otorgarán numerosos premios. Al efecto se mandaron acuñar seis medallas de oro y quince de plata, diplomas, accésits, etc.

Con este motivo, el día de la distribución de premios, se realizará una interesante fiesta social en el salón de actos de la misma institución.

—El general la queja contra el mal servicio del ferrocarril Central Córdoba, sección Noroeste Argentino.

ENTRE RIOS

Pavimentación de calles—Conferencia sobre Ameghino—Conferencias políticas—Incidente entre diputados.

PARANA, Septiembre 20—El inspector municipal ha salido para Córdoba, comisionado á fin de obtener el precio y las condiciones de venta del granito pulimentado para la pavimentación de las calles de esta ciudad.

—Estuvo muy concurrido anoche el local de la Biblioteca Popular, con motivo de la conferencia sobre Ameghino dada por el señor Benicio López.

—En breve empezarán las conferencias políticas que resolvió auspiciar el comité radical de la capital.

La primera la dará el doctor Enrique Pérez Colman, y versará sobre "Radicalismo, socialismo y conservatismo".

—Ayer celebró sesión la Cámara de Diputados y se sancionaron algunos proyectos.

Al tratarse la minuta del diputado Ruiz, que pedía al Ejecutivo el envío del presupuesta dentro del término de 10 días, se suscitó un largo debate que terminó con un ruidoso incidente entre el diputado gubernista señor Fortuno Parera y el doctor Ruiz.

ACTUALIDAD

Las sorpresas de una excursión ministerial

En la gira que realiza por algunos territorios nacionales, el Ministro del Interior ha hecho declaraciones, que deben haber sorprendido á los comarcanos á quienes eran dirigidas, por estar afectados del doble vicio del error y de la injusticia.

Uno de los territorios que cuentan con mayores riquezas, Misiones, ha sido el elegido, por la fuerza de las circunstancias, para recibir la palabra ministerial.

Los vecinos de los pueblos de Misiones, que á pesar de la indiferencia gubernativa, trabajan silenciosamente por el progreso nacional, expusieron al representante del Poder Ejecutivo, sus necesidades y aspiraciones.

El ministro estuvo poco feliz en la contestación. Comenzó por atribuir al Presidente de la República una preferencia que no debe tener, al decir que seguía atentamente los progresos de Misiones, para que en su hora oportuna, entrara á formar parte de las provincias en la vida democrática.

Esa declaración ha sido poco política é inoficiosa, porque el primer magistrado debe seguir atentamente los adelantos de todos los territorios, sin excepción, y porque la "hora oportuna" de la erección de éstos en provincias, no depende del favor ó capricho de los mandatarios, sino de la ley.

Al pasar á otro orden de consideraciones, el ministro hizo muchas promesas, pero agregó que los habitantes no deben esperarlo todo del gobierno, sino que deben poner de su parte actividad y esfuerzo.

En esa afirmación, hay injusticia y desconocimiento de las condiciones del territorio.

En la ignorancia respecto de los territorios, en que el gobierno ha estado generalmente, se concibe que el ministro, antes de la excursión, y á pesar de la última conferencia de los gobernadores, haya ignorado que uno de los datos que revelan el esfuerzo individual en Misiones, es el funcionamiento de un astillero en Posadas, y la existencia de tres compañías navieras; pero estando en el territorio, es imperdonable desconocer ese progreso, como lo ha desconocido en realidad, si se piensa en que á un pueblo, que cuenta en su haber con esa clase de iniciativas, no se le dirige un consejo que envuelve un reproche, sobre la falta de acción individual.

Pero aún cuando no hubiese ese antecedente, la injusticia sería la misma, porque las obras que reclama Misiones, no dependen de los habitantes.

La línea telegráfica hasta el Iguazú, para que en Buenos Aires se conozca el arribo del Ministro del Interior á esos lugares, por telégrafo argentino, y no por el de una nación próxima; la construcción y establecimiento de hospitales, escuelas, caminos, subprefecturas, y puestos de policía en extensiones que se encuentran abandonadas actualmente, no son obras que dependen de la iniciativa que se recomienda á los habitantes, sino del gobierno de que forma parte el secretario de Estado que ha formulado la recomendación.

Expresarse en los términos que trasmite el telégrafo, es apurar la paciencia de los vecindarios.

El pueblo laborioso de los territorios, ha pedido continuamente esas obras. Desde hace veinte años, LA PRENSA, intérprete de sus aspiraciones, ha indicado al gobierno, detalladamente, todas sus necesidades. La indiferencia administrativa, ha relegado al olvido todas esas reclamaciones; pero ahora, el ministro volverá convencido de la verdad de nuestra propaganda, y de la necesidad de atenderla.

Pero él está ausente, y, entretanto, el Poder Ejecutivo da los últimos retoques al proyecto de presupuesto, que presentará al Congreso con cinco meses de atraso. Sin embargo, esa ausencia no debe ser motivo para que no se aprovechen estas informaciones. El Ministro de Relaciones Exteriores, que lo reemplaza, debe prever en el proyecto algunas de esas necesidades.

El fomento del territorio de Misiones, necesita que se haga algo en ese sentido; y para reforzar este propósito de progreso, concurre también la conveniencia de que otra vez no se repita el caso que lastima el sentimiento nacional, de que haya que recurrir á las líneas telegráficas del Brasil, para anunciar el arribo al Iguazú, del Ministro del Interior de la República.

Los cheques dolosos

La comisión de legislación de la Cámara de Diputados, debe apresurarse á dictaminar sobre los proyectos de reforma de la ley número 9077, que se propuso establecer sanciones penales, para los que entregan cheques sin tener provisión de fondos.

Los pocos días que faltan para que se termine el período de las sesiones ordinarias, la importancia del asunto, y la facilidad para resolverlo, son motivos que justifican su inmediata consideración.

La experiencia de la ley 9077, es la mejor enseñanza que puede aducirse, sobre los medios que es necesario adoptar para conseguir el fin que se busca.

Esa ley ha fracasado, por el error de incorporar su texto al capítulo de las "estafas y otras defraudaciones" del Código Penal, lo que ha significado aceptar que la entrega de los cheques, se rija por los principios correspondientes á esa materia.

La cuestión es tan elemental, que no ha habido la menor discrepancia en los tribunales. Desde el primer caso que se presentó, el juez de primera instancia y el tribunal superior, han dictado sentencia absolutoria, fundándose en que se trataba de un simple engaño, en el cual no concurrían los elementos esenciales de las estafas, es decir, la intención de defraudar y el perjuicio estimable en dinero.

Puesta en evidencia la causa del fracaso, es fácil evitarla en la nueva legislación. El medio más adecuado, que tiene como antecedente la legislación francesa, es dar vida propia á las nuevas disposiciones, independizándolas del Código Penal, y sin incurrir en la excesiva severidad de la ley actual, al sancionar las penas.

El Congreso, el Poder Ejecutivo, la prensa, los Bancos, el alto comercio, en una palabra, todo lo que hay de más representativo en la actividad social, están de acuerdo en que es indispensable suprimir el actual estado de cosas, en que el cheque, que debiera ser aceptado con la misma facilidad que el dinero, no lo es sino cuando el conocimiento personal de las partes, es una seguridad de que no se sufrirá un engaño al presentar el documento para su cobro.

Esta situación nos coloca en mucho atraso en el orden de la evolución económica. Las necesidades actuales, hacen indispensable que el dinero reciba la circulación que le imprimen los establecimientos bancarios; pero este resultado no se consigue, á causa de la desconfianza en el recibo

del cheque, que obliga á saldar en numerario un gran número de transacciones.

El recuerdo de esta situación, tantas veces recordada, es un motivo poderoso para que la Cámara de Diputados no clausure el período de sesiones ordinarias, sin dictar la nueva ley.

La facilidad con que pueden corregirse los errores de la vigente es una consideración más, para que no se postergue una reforma, que es esperada unánimemente.

APUNTES PARLAMENTARIOS

PUERTO DE SAN NICOLAS

Canalización del Yaguarón

DESPACHOS DE COMISIONES

ASUNTOS VARIOS

La comisión de Agricultura de la Cámara de Diputados se reunió ayer y continuó la discusión del proyecto de ley presentado por el diputado de la Torre, acerca de la subdivisión de la tierra.

El despacho será redactado en la próxima semana, pues la comisión se empeña en entregarlo al juicio de la Cámara, antes de que se clausuren sus sesiones.

—

La comisión de presupuesto de la misma Cámara se reunió ayer en pleno y se ocupó de diversos asuntos, sin que llegara á concretar ninguna resolución, según nos declaró uno de sus miembros.

—

La comisión de Códigos de la Cámara de Diputados recibió una extensa nota firmada por varios ciudadanos, en la cual expresan que es una necesidad crear la Corte de Casación, por evitar muchas injusticias de nuestras dobles Cámaras, que dan pábulo á toda clase de comentarios desfavorables para los prestigios de la justicia argentina, y mortificantes para nuestra cultura.

En la magistratura, agregan, son los mismos jueces quienes, compenetrados en esa necesidad imperiosa, la reclaman hasta en sus propias sentencias, como lo expresa el fallo del doctor Avellaneda publicado en LA PRENSA de día 19 del corriente.

Hacen una serie de consideraciones en apoyo de la iniciativa que proponen, y piden que la comisión la estudie detenidamente, incorporándola luego, al texto de la ley orgánica de los tribunales.

—

F. C. de Bustamante, en su carácter de presidente de la asociación Pan de los Pobres, de Jujuy, á cuyo cargo está la dirección del Asilo de Mendigos de dicha ciudad, solicita la inclusión de una partida de 30.000 pesos moneda nacional para su sostenimiento.

—

Para proseguir las obras de la iglesia de Escobar, provincia de Buenos Aires, el cura vicario de dicha localidad solicita un subsidio de 2.000 pesos moneda nacional.

—

Los diputados Cantilo y Cafferata, presentaron el siguiente proyecto de ley:

Desde la promulgación de la presente, podrán acogerse á los beneficios de la ley nacional de jubilaciones y pensiones, los maestros de enseñanza primaria que presten servicios en las escuelas provinciales de aquellas provincias que no tengan ley de jubilación.

A los efectos de la jubilación de los maestros que actúan en la enseñanza primaria nacional les serán computados los servicios que hubieran prestado en las escuelas provinciales, previa la contribución correspondiente á la caja nacional por los años de dichos servicios.

El Poder Ejecutivo nacional convendrá con los gobiernos de provincia la forma en que se harán efectivos los descuentos y la entrega de las cantidades para cumplir las disposiciones de la ley de jubilaciones.

Queda autorizado el Poder Ejecutivo para invertir de rentas generales la cantidad necesaria, á fin de dar cumplimiento á la presente ley.

—

Aureliano del Cerro y Miguel V. Dávila, solicitan se les conceda el derecho de llevar á cabo la apertura de un puerto en la zona Norte de la planta urbana de San Nicolás de los Arroyos y á la vez la facultad de explotarlos durante sesenta años.

Adjuntan, á ese efecto, un proyecto de ley que dice así:

Concédese á los señores Aurelio del Cerro y Miguel V. Dávila, el derecho de construir y explotar un puerto comercial de ultramar y cabotaje, en la zona Norte de la planta urbana de la ciudad de San Nicolás de los Arroyos, sobre el río Paraná, provincia de Buenos Aires.

Los concesionarios deberán construir muelles y depósitos dotados de los mecanismos modernos para el embarque y desembarque de mercaderías y frutos del país para importación y exportación; canaletas, elevadores de granos, embarcaderos de ganado, vías férreas y demás obras que sean necesarias para el servicio del puerto.

A los efectos del acceso y construcción del puerto, autorízase á los concesionarios para abrir el paso del Yaguarón en el río Paraná, ó un canal paralelo en los inmediatos anegadizos y bañados, cuyo trazado se ubicará entre la isla Ballesteros y la costa firme. Esta autorización comprenderá la del dragado del antiguo canal, ó la apertura de uno nuevo, desde el Yaguarón hasta el extremo Sur de la isla mencionada, así como del dragado y ensanche del arroyo del Medio, desde la costa firme hasta su desembocadura, siguiendo el viejo cauce.

El puerto se construirá con todos sus implementos en una zona de mil cuatrocientos cuarenta metros de frente al río Paraná y cuatrocientos cincuenta metros de fondo, en el lugar que señala el artículo primero, anotado en el plan respectivo, con los siguientes límites: al Este, el río Paraná; al Oeste, el bulevar que forma la prolongación de la calle Sarmiento; al Sur, el límite Norte de la propiedad de la empresa de aguas corrientes, y al Norte, el límite Sur del terreno nacional ocupado por el campo de maniobras.

Autorízase asimismo á los concesionarios para construir los siguientes ramales ferroviarios de vinculación:

Un ramal de ferrocarril de trocha de un metro, que arrancando de la estación Mariano Benítez, de la Compañía General de F. C. de Buenos Aires y termine en el recinto del puerto.

Un ramal de trocha de un mentro y sesenta y seis centímetros, que arrancando de la ciudad de Junín, pase por el pueblo de Bartolomé Mitre y termine en el recinto del puerto.

La concesión de esos ramales de ferrocarril se hace de acuerdo con las condiciones generales de la ley 5315 y, en el mismo concepto se autoriza la construcción de pequeños ramales de vinculación con las demás líneas férreas existentes ó que se establezcan en la región adyacente.

—

La Cámara de Senadores de la provincia de San Juan, comunica la siguiente resolución á la Cámara de Diputados de la Nación.

El Senado de la provincia resuelve dirigirse al Congreso Nacional, significándole el agrado con que esta Cámara vería el rechazo total del impuesto con que se proyecta gravar el vino de producción nacional, por cuanto su sanción importaría destruir totalmente la industria vitivinícola que es la fuente de riqueza principal de esta provincia.

—

Los diputados Mesa y Araujo, Beltrán, Loza y Solari, presentaron un proyecto de ley, por el cual se acuerda un subsidio de 15.000 pesos para sufragar los gastos que demande la próxima exposición ferial á celebrarse en la ciudad de Paso de los Libres, Corrientes.

—

La Bolsa de Comercio de Rosario, dirigió un telegrama al presidente de la Cámara de Diputados, expresando que la minuta presentada por el diputado por Santa Fe, doctor Rogelio Araya, sobre tinglados, tiene trascendental importancia para la agricultura del país, y en consecuencia piden encarecidamente el pronto despacho del asunto, á fin de que sea votado antes que termine el período ordinario de sesiones.

—

En el Senado se dió cuenta de los siguientes asuntos:

S. Brián, en representación del ferrocarril Oeste de Buenos Aires Limitada, dice, que en prescncia de la sanción dada por la Cámara de Diputados, al proyecto de modificaciones á la ley número 8367, debe manifestar que no habiéndose interpretado en ella el propósito de la empresa del ferrocarril Oeste, viene á solicitar el retiro de la petición originaria, formulada en Mayo de 1912.

La empresa que represento, agrega, lamenta haber distraído la atención del Congreso en este asunto.

—

El senador Virasoro, dirigió una nota al presidente de la cámara, en su carácter de presidente de la comisión especial de Obras Públicas, que tuvo á su cargo el estudio de la propuesta del ingeniero Mauricio Mollard, sobre aprovechamiento de las aguas del río Uruguay, para manifestarle que una vez cumplido su cometido por la referida comisión, ésta creyó que debiera pasar al archivo el expediente del señor Gregorio Soler, que retuvo en su carpeta para estudiarlo conjuntamente con aquella propuesta.

Sin embargo, en virtud de nuevas incidencias, la comisión especial cree conveniente que el referido expediente del señor Soler se pase directamente á la comisión de Obras Públicas de la Cámara de Diputados, para que ésta á su vez lo tenga presente como lo ha hecho aquella comisión.

—

Se dió cuenta de los siguientes despachos de comisión:

La de Peticiones y Poderes se ha expedido acordando pensión, aumento de pensión y jubilación, á las siguientes personas: Juana Llanos de Chaves, Isabel N. de la Rosa, Isabel Elías, Ramón M. Peñalosa, Jerónimo Picard, Matilde P. de Salazar, Isabel L. de Díaz, Dolores C. de Gómez, Carmen M. de Russo, Carmen A. de Astorga, Alina C. de Marguetrat, Emilia C. de Elizondo, Lorenza Gómez, Berta B. de Aramburu, Servilliana L. de Pinto, María N. de Migues, Jacob Lanais, en representación de Carolina Ossa de Bas é hijos, viuda é hijos de Celestino Sata.

—La misma comisión, no hizo lugar á las siguientes: María S. de Lesica, Corina M. de Saldani, Manuel Zemborain, María L. Vasich, Dolores Inés García, Carmen Ramos Mejía y Basavilbaso, Rosario Segovia de Zeballos, Carmen Izaguirre, Guillermo Chaves, Vicenta L. de Caballero, Pedro Retamoro, Juan Q. de Godoy, Ricarda Marta Godoy y Julio César Godoy, Josefa y Mercedes Rodríguez, Rosa F. de Portas, José M. Arechaga, Sara A. de Lascano Roldán, Francisca Roca Sanz, Benjamín Raña, Ricardo Lozada, Julia L. R. de Pini, M. Calandrelli, Juana E. Howard, Claudio L. Garmendia, Encarnación M. de Mataze, Delfina Milletto de Romero, Silveria C. de Balgorria, Servillano Arroyo, Eugenio C. Díaz y Jaime Fornells.

—La de Hacienda se expidió en el proyecto en revisión ampliando en 30.000 000 de pesos la emisión de bonos de pavimentación.

—

Ingresaron, además, estos asuntos:

Dolores y Delfina Valdez Frías, solicitan aumento de pensión militar.

—La Federación Mendocina de Football, solicita un trofeo para ser disputado anualmente por los clubs á ella afiliados.

—El Senado de la provincia de San Juan, solicita el rechazo total del impuesto con que se proyecta gravar el vino de producción nacional.

FALLECIMIENTO DEL DOCTOR QUESADA

HONORES OFICIALES

El Ministerio de Relaciones Exteriores expidió un decreto por el que dispone el Poder Ejecutivo, que durante el día de mañana deberá izarse á media asta la bandera nacional en todos los edificios públicos, en señal de duelo por el fallecimiento del doctor Vicente G. Quesada, quien invistió la representación diplomática argentina ante gobiernos de Europa y América.

En el acto del sepelio de los restos que se efectuará hoy á las 10 a. m., en el cementerio de la Recoleta, tropas del ejército rendirán al extinto los honores de general de brigada.

Hará uso de la palabra, en representación del Poder Ejecutivo, el Ministro de Relaciones Exteriores, doctor Bosch.

Varias instituciones particulares y oficiales han invitado á sus miembros para concurrir á la inhumación de los restos de este meritorio ciudadano.

—

Durante todo el día y especialmente por la noche, han desfilado ayer numerosas personas ante la capilla ardiente levantada en una de las salas principales de la casa y en donde se velan los restos del doctor Quesada.

Ese numeroso público, es una prueba de las muchas consideraciones á que se había hecho acreedor el distinguido ciudadano en su larga vida pública.

En la iglesia del Pilar se dirá una misa de cuerpo presente.

RETIRO DE UN JEFE DEL EJERCITO

Nota al Ministro de Guerra

PRISION DEL COMANDANTE FERNANDEZ

El teniente coronel Daniel Fernández, ha presentado al Ministro de Guerra, general Vélez, una nota, en la cual pide su baja y absoluta separación del ejército.

En esa nota, el teniente coronel Fernández, dice que, sintiéndose sin los estímulos necesarios para continuar sirviendo al país en el ejército de la República, declina ante el Poder Ejecutivo de la Nación, el honor de ser soldado argentino.

El sacrificio que hago, dice en su nota el jefe de referencia, en este instante, de mis más caros afectos y de mis legítimas esperanzas, es mi ofrenda á los sentimientos de abnegación justicia y pundonor militar que siempre guiaron mi modesta vida de soldado é inspiraron, en hora singular, mi acción ciudadana.

En consecuencia, dice la nota, y estimando conveniente justificar mi conducta en este caso, debo recordar que no es esta la primera vez que el Poder Ejecutivo me hace, en mi grado, objeto de postergaciones cuyo origen conocerá el Ministro de Guerra, á pesar de los honrosos y difíciles cargos de carácter científico y militar, que al mismo tiempo confiaba, espontáneamente, á mi honorabilidad, capacidad y buen criterio militar, lo que constituiría un reconocimiento de aptitudes y un estímulo, juzgado indispensable, que obligaba y comprometía á quienes lo inspiraban, honestamente, debo pensarlo. El ministro mismo, agrega, al escoger el último destino que el gobierno me ha señalado, me expresó toda la importancia que atribuía al cargo de auxiliar de la inspección de ingenieros que ejerzo y á mis escasos merecimientos personales, de tal manera que no puedo aceptar sin explicable desencanto, suficiente para hacerme buscar lejos del ejército la satisfacción de mis anhelos de argentino, la contradicción que en mi se verifica una vez más, pues aparezco apto para delicadas funciones del servicio, é indigno del ascenso que por mi antigüedad, mi conducta y mis servicios, no observados por la superioridad, me correspondería.

Al terminar su nota el teniente coronel Fernández, dice que, se explicará así el país esta actitud suya, que para muchos, siendo soldado como es, implicará una cobardía. "Si alguna vez, agrega, el país necesitara de la sangre de sus hijos, para mantener incólumes sus instituciones, sus prestigios morales ó su integridad territorial, bien sabe que puede contar con la mía, con toda la amplitud con que yo cuento en esta ocasión con su indiscutible generosidad".

—

Conocido por el Ministro de Guerra el texto de la nota suscripta por el teniente coronel Fernández y considerando irrespetuosos los términos de la misma, el general Vélez hizo saber á dicho jefe que debía presentarse arrestado.

Para cumplir la orden ministerial, el comandante Fernández se trasladó inmediatamente á Campo de Mayo, donde llegó y quedó arrestado, anoche á las 10.30.

Un grupo de amigos del teniente coronel Fernández, al conocer este arresto se reunió anoche y quedó resuelto organizar una demostración de aprecio, en su honor, en seguida que cumpla su pena disciplinaria.

RELACIONES EXTERIORES Y CULTO

MEMORIA MINISTERIAL 1912-1913

LIMITES CON BOLIVIA, PARAGUAY Y CHILE

DISIDENCIAS PERICIALES ARGENTINO-BOLIVIANAS

Instituciones de beneficencia y administración de subsidios

En dos tomos, uno de ellos ilustrado, se contiene la memoria correspondiente al año 1912-13, que ayer remitió al Congreso, el Ministro de Relaciones Exteriores y Culto.

Se refiere el primero á las relaciones internacionales, y el otro á los servicios prestados á las clases necesitadas por los hospitales, asilos y sociedades de beneficencia que reciben subsidios de la Nación.

Tanto la documentación que en la memoria se registra, dice el doctor Bosch, como la que con anterioridad ha aparecido en el boletín mensual del departamento, "reflejan el estado de perfecta cordialidad en que se mantienen nuestras relaciones y revelan asimismo, que nuestra situación internacional acrece en importancia, como lógica consecuencia del desarrollo general del país y de la práctica constante de una política de amistad y justicia con todas las naciones".

LIMITES CON BOLIVIA

Dice la memoria, en esta parte, que en cumplimiento de lo dispuesto en el protocolo Rocha-Pinilla, de 15 de Septiembre de 1911, las comisiones argentina y boliviana habían iniciado las operaciones de amojonamiento de la línea fronteriza, en la primera de las dos secciones en que fué dividida la frontera, de acuerdo con el programa convenido por los peritos en acta de 16 de Junio próximo pasado, y que en ella se habían colocado los primeros hitos.

En dicha sección, que es la comprendida entre el hito 17 del paralelo 22, erigido en el año 1902 y la naciente occidental de la Quebrada de La Quiaca, las operaciones se ejecutaron simultáneamente, desde sus puntos extremos, por dos subcomisiones mixtas, á fin de que pudiesen dar término á sus tareas, antes de la estación de las lluvias.

La sección oriental estaba señalada por los puntos hito 17 y juntas de San Antonio; y la occidental por estas juntas y la naciente de La Quiaca. En la primera, la subcomisión respectiva erigió sobre el paralelo 22 en prolongación de la línea del mismo grado hacia el Oeste del referido hito 17, seis pirámides de hierro hasta el río Itaú: dos del mismo material en la confluencia de este río con el Tarija, y otros dos, á uno y otro lado del río Bermejo, en las juntas de San Antonio. Este trazo de la frontera ha quedado por consiguiente definitivamente amojonado, y aprobada por los peritos la colocación de las diez pirámides divisorias.

En la otra sección, realizáronse dos clases de trabajos: una de delimitación, sobre el río Quiaca, en la extensión de 24 kilómetros, y de estudio y levantamiento la otra, según estaba prescripto por el acta citada del 15 de Junio.

Sobre el río Quiaca, desde su origen, se colocaron cinco pirámides divisarias y definitivas, á saber: una, en la cabecera del río que allí lleva el nombre de Quebrada del Cuartel, á seis en el Abra de Huajira; dos á uno y otro lado de la misma quebrada sobre la confluencia de la Tafna, en su punto de unión con La Quiaca, y otras dos en las márgenes derecha é izquierda de este último río sobre el camino general que une á La Quiaca argentina con Villazón.

Estaba convenido, por la misma acta arriba citada, que otros dos hitos definitivos se erigirían en la confluencia de La Quiaca, con la quebrada de Yanaina ó Yanapalpa (conocida con el nombre de Juntas de Torohuaico; pero habiéndose suscitado divergencias sobre dicho punto, ha debido colocarse sólo una señal provisional en dicho lugar.

Entre esta confluencia y el río Bermejo, los peritos demarcadores no pudieron, en sus conferencias, llegar á un acuerdo sobre los puntos del límite que allí debían materializar. La existencia de un cerro y de un río que actualmente se conoce con el nombre de Porongal, situados al Sur del pueblo Bermejo, en el interior del departamento salteño de Santa Victoria, y la circunstancia de no llevar hoy estos nombres el cerro Mecoya y el río Condado, que desemboca frente al pueblo citado en el tratado de límites, han dado margen á esa falta de acuerdo para fijar la línea divisoria, surgiendo en consecuencia una divergencia de carácter fundamental, que el gobierno, en posesión ya de los datos suministrados por la comisión argentina, procurará eliminar dentro de los términos de los tratados.

Por lo que respecta á la sección Noroeste de la frontera, considerando el perito argentino que una porción de ella, al Oeste de Huajira, podía amojonarse en este año, mientras los gobiernos interesados se abocaban al estudio de las disidencias ocurridas en la sección primera, y al Norte de Zapaleri, desde que entre el hito de Huajira y el cerro Zapaleri, los planos de la comisión argentina ofrecen detalles suficientes para precisar los puntos naturales por donde debe pasar la línea divisoria, según el tratado, sometió á la consideración de su colega una proposición en tal sentido: pero éste estimó necesario, como operación preliminar, realizar un estudio complementario de la zona orográfica oriental del río San Juan hasta los cerros Granadas y Galán; así se hizo, firmándose en consecuencia el acta que lleva la fecha de 27 de Enero de este año.

Con esta operación, ejecutada de perfecto acuerdo, que complementa las que traducen los planos argentinos aceptados por el perito boliviano, uno y otro quedan habilitados para hacer la designación de los puntos de la línea fronteriza, la que aun no ha podido verificarse por haber habido divergencia en cuanto á la apreciación de los puntos por los cuales debe ir la línea.

ACTA DE LAS DISIDENCIAS PERICIALES

La memoria contiene á continuación el texto del acta firmada entre el Ministro de Relaciones Exteriores, doctor Bosch y el plenipotenciario de Bolivia, doctor Fernández Alonso, en que se establecen las disidencias suscitadas entre los peritos de ambas naciones, ingenieros Zacarías Sánchez y Emilio Benavídez.

En efecto, con asistencia de ambos peritos, á objeto de escuchar las opiniones de éstos y cambiar ideas respecto á los puntos de la frontera comprendida entre La Quiaca y el hito 17, y acerca de los que se habían producido disidencias, y también respecto á la frontera comprendida entre la serranía de Zapaleri y La Quiaca, el doctor Bosch tuvo una conferencia con el ministro de Bolivia, el 28 de Noviembre del año último.

Cada una de las secciones en que se produjo disidencia fué considerado separadamente, en este orden: confluencia de La Quiaca con Yanalpa; región de Porongal, firma de las actas parciales del paralelo 22, y sección Zapalegui-Esmoraca.

Sobre la primera, ó sea el punto de Torohuaico, el perito boliviano manifestó: que había consentido en la colocación de un hito en las juntas de Torohuaico, tan sólo porque era preciso partir de una desembocadura para dirigir la línea al cerro Porongal, pero que una vez sobre el terreno se convenció de que ese punto no era el señalado por el tratado, pues dicha confluencia la forman los ríos Torohuaico y Sococha, y no los de La Quiaca y Yanalpa, nombres distintos que tienen esas quebradas, según testimonio de los habitantes de la comarca. Además, ha tenido en cuenta que los pueblos de Sococha y Yanalpa han pertenecido á Bolivia desde tiempo inmemorial, hecho que nadie pone en duda. De ahí su disidencia acerca de este punto.

El perito argentino expresó, á su vez, que fundado en los mismos hechos del terreno, era su convicción que la confluencia de La Quiaca con Yanalpa se produce en el lugar denominado Juntas de Torohuaico; apoyando su opinión en el testimonio de los vecinos de la región, en los mapas que registran la finca Yanalpa, y en el examen de los que se tuvieron á la vista para redactar el acta de Junio, cuyo resultado fué la aceptación de dicho lugar como punto de la frontera.

Con referencia á la región del Porongal, el ministro de Bolivia expresó que una cuestión primordial que había que resolver era la de si el comisario argentino aceptaba ó no la ubicación del hito en el cerro Porongal, que designa el tratado.

Agregó, que otra cuestión igualmente importante era designar el río, por el cual iría la línea divisoria desde el cerro Porongal hasta el río Bermejo. pues que, del reconocimiento hecho del terreno por la comisión mixta, resulta que el río Porongal desemboca en el río Pescado. Las tres condiciones que indica el tratado, son: desembocar en el río Bermejo; desembocar en un punto del que pueda irse aguas abajo hasta las Juntas; y finalmente, desembocar frente al pueblo Bermejo. Que como esta última condición no la reune ninguno de los ríos que existen en aquella región, hay que prescindir por completo de ella. Las otras dos señales las reunen igualmente el río Condado y el río Lipeo, pero que este último es el que concuerda con la letra y el mente del tratado, por dos razones: La primera es el río más inmediato al cerro Porongal, tanto que uno de sus afluentes, el Baritú, pasa al pie del cerro Porongal, y la segunda en el mapa de Ondarza y Mujía, que tuvo á la vista la cancillería de Bolivia al dar las instrucciones para el tratado y al aprobarlo, figura el río Porongal como paralelo muy inmediato al Lipeo; y ya que no existe allí, según resulta del reconocimiento que se ha hecho por la comisión, es ineludible sustituirlo en el río que realmente se encuentra en esa región con las condiciones del tratado.

El perito argentino manifestó, que los accidentes citados por el ministro de Bolivia no eran, en su opinión, los que estaban señalados en el tratado; porque el río Lipeo no desemboca en el Bermejo frente á la señal de referencia, el pueblo, que caracteriza al río del tratado, y faltando esta condición era evidente que faltaba el otro punto, es decir, el Cerro, que ni resulta situado sobre el río Baritú, afluente del Lipeo; que por el contrario, el cerro Mecoya y el río Condado, aunque actualmente llevan otros nombres, se hallan en las condiciones de posición y de relación indicados en el ajuste, porque dicho río desemboca en el Bermejo frente á la población Bermejo y sus nacientes brotan al pie del cerro Mecoya, y éste, con relación á Torohuaico, está en la dirección indicada también en el mismo tratado, y porque además existen mapas insospechables que demuestran que el Mecoya, antes de la fecha del tratado tenía el nombre de Porongal; que fundado en estas consideraciones principalmente, ha sostenido y sostiene que el Cerro y el río Porongal y el río Lipeo, no son los accidentes geográficos á que se han referido los firmantes del tratado.

El perito Benavídez arguyó que en ningún caso podía prescindirse de llevar la línea al cerro Porongal, siendo arbitraria la designación de un cerro y un río que no nombra el tratado, tales como el cerro Mecoya y el río Condado. En cuanto al río que debe ligar al cerro Porongal con el río Bermejo, estuvo conforme con la opinión del ministro de su país, en el sentido de que la línea vaya por el río Lipeo; pero, agregó, si se exige que la línea de frontera toque precisamente en el Bermejo, debería trazarse una línea desde la confluencia del río Porongal con el Pescado hasta la Capilla Bermejo, llenando así de la manera más aproximada posible los términos literales del tratado. Con esto quedó planteada la divergencia de opiniones de la línea al Porongal.

Terminada la consideración de la frontera en las dos secciones mencionadas, el Ministro de Relaciones Exteriores manifestó que se podía ya entrar á tratar sobre el límite en la región de Zapalegui y Esmoraca, con vista de los planos de la frontera. El perito Benavídez expresó que la mente de la cancillería de su país y del negociador del tratado, fué la de bajar para cada país sus posesiones tradicionales y no la de fijar la frontera por la gran cordillera de Lípez, enclavada en plena provincia de Sur Lípez, sobre la que jamás ha existido controversia alguna. Y agregó que la frontera Oeste fué clara y expresamente señalada en dichas instrucciones, en los siguientes términos: "Desde el punto en que el paralelo 23 de latitud Sur, que se tomará como línea divisoria, se presenta la sierra de Esmoraca; seguir la línea por las más altas cumbres de dicha sierra, que según el Atlas Argentino de M. de Moussy, lleva rumbo Nordeste."

El perito argentino manifestó su desacuerdo con la interpretación dada por su colega á los términos del tratado de límites, y sostuvo que el tratado de 1889 y el de 1893 prescriben invariablemente que desde la serranía de Zapalegui hacia el Norte, debe seguir la línea divisoria por las cimas más altas entre dicha serranía de Esmoraca y la naciente de La Quiaca. Como no consta en parte alguna del texto de ese tratado que el paralelo 23 debe prolongarse más hacia el Oriente de la Cresta de Zapalegui, no puede él formar parte del límite estipulado en esa región. El límite, continuó, debe seguir necesariamente desde Zapalegui, por las más altas cimas, como está prescripto.

LIMITES CON CHILE

La división de límites internacionales, dice la memoria, á la que, por la naturaleza de sus funciones, le ha sido encomendada la determinación de las coordenadas geográficas de los hitos erigidos por el demarcador inglés, en las regiones de Lacar y Patagonia, hasta el grado 52 de latitud Sur, ha elevado al terreno como en años anteriores, una comisión que dió término á sus tareas en el mes de Abril último, quedando, en consecuencia, dicha división en condiciones para formular la lista enumerativa de todos los hitos de que se hace mención en el respectivo protocolo de Mayo de 1904 suscripto con el gobierno de Chile.

Esta operación ha permitido también comprobar la desaparición de dos hitos en los ríos Manso y Pico, cuya reposición será necesario gestionar y comprobar, además, la errónea ubicación de la pirámide levantada sobre la márgen derecha del río Carreuleufú, ó Corcovado; ubicación que, por efectuar en ese lugar á la dirección de la línea divisoria, el gobierno tratará de que sea rectificada de acuerdo con los términos del laudo arbitral.

LIMITES CON EL PARAGUAY

La demarcación de nuestra frontera con el Paraguay, que según el tratado de Febrero de 1876 y el fallo arbitral del Presidente de los Estados Unidos de América, de Noviembre 12 de 1878, está constituida por el cauce principal del río Pilcomayo, será concertada en breve, pues se han iniciado ya las gestiones preliminares que han de conducir á la realización de ese trabajo en forma satisfactoria para los dos países.

Una vez que la división de límites internacionales proceda á efectuar la investigación que se estima necesaria para determinar el límite divisorio en el río Pilcomayo, será posible concluir con el Paraguay el arreglo definitivo de la frontera, pues aquella operación complementará los trabajos que la comisión mixta ha practicado entre el río Paraguay y el extremo occidental del estero Patiño.

MISIONES ESPECIALES

Después de referirse á las misiones especiales enviadas á varias naciones, en correspondencia á las manifestaciones de cordialidad y simpatía con que se asociaron aquellas á nuestras fiestas centenarias, dice la memoria que, por lo que se refiere á las naciones sudamericanas que con tanta espontaneidad tomaron parte en el patriótico acontecimiento, el Poder Ejecutivo piensa que las estrechas vinculaciones que nos ligan y el constante contacto en que vivimos permitirá hacer coincidir nuestra representación con alguno de los acontecimientos del mismo carácter que celebren.

—

Se ocupa la memoria de la Junta Internacional de jurisconsultos americanos, que se reunió en Río de Janeiro, en Junio de 1912, en cumplimiento de lo dispuesto por la tercera conferencia Panamericana, para facilitar la preparación de un proyecto de código de derecho internacional público y otro de derecho internacional privado, destinados á arreglar las relaciones entre las naciones de América; se ocupa también de la unión por ferrocarriles de esta capital y Asunción, con la construcción del "ferry-boat", que ha dado motivo á la celebración de un convenio entre ambas naciones; del protocolo últimamente firmado con Bolivia, por el cual nuestro gobierno queda eximido de la obligación de construir el ferrocarril de La Quiaca á Tupiza; del congreso de Defensa Agrícola reunido en Montevideo, en Mayo del corriente año.

INSTITUCIONES DE BENEFICENCIA Y ADMINISTRACION DE SUBSIDIOS.

La memoria se ocupa después de la acción de la Sociedad de Beneficencia de la capital; encomia su labor en favor de las clases necesitadas de la ejecución del plan de construcciones de asilos y hospitales regionales, que se ha efectuado en el orden impuesto por las necesidades de la hospitalización en toda la República.

A fines del año próximo pasado se dió principio á las obras del Asilo Común Regional del Centro, en Bell Ville. Debe darse también principio á las siguientes obras licitadas ya: Asilo Colonia de Niños Abandonados, en Olivera (provincia de Buenos Aires); sanatorio Santa María, en la provincia de Córdoba; hospital del Río Negro, en el pueblo de Allén, en la colonia General Roca y ampliación del hospital Común Regional del Chaco, en Resistencia.

Concluídas las obras de ampliación necesarias en la casa de la calle Cangallo, que se alquiló con destino al Asilo Nocturno, se entregó este establecimiento al servicio público, á fines del año ppdo.

La construcción del gran asilo de esta clase, que debe levantarse en el puerto de la capital, en la media manzana de terreno fiscal, situada entre las calles Paseo Colón, Carlos Calvo y Azopardo, ha sido ya contratada, previa licitación pública.

La ubicación para el hospital Común, que ha de servir para las provincias de La Rioja, Catamarca y San Juan, ha sido ya fijada en la primera de ellas, habiéndose expropiado por el gobierno de la misma el terreno necesario.

SUBSIDIOS DE LA NACION

El segundo tomo de la memoria registra antecedentes, dice el ministro, que en su laconismo dan idea de la amplitud de los servicios prestados á las clases necesitadas por los hospitales, asilos y sociedades de beneficencia que reciben subsidios de la Nación.

La forma sintética, agrega, de la exposición, debe considerarse como un simple resúmen de las memorias correspondientes á cada una de las instituciones que se enumeran y en las que se expone el detalle del funcionamiento, organización y fines que persiguen; de tal manera con esos datos, catalogados minuciosamente por la subsecretaría de Beneficencia y Culto, es fácil proporcionar todos los que pudiera requerir el estudio é investigación de esa rama de previsión social.

Las oficinas auxiliares para la realización de esos trabajos han sido establecidas con carácter permanente, de acuerdo con los propósitos que inspiraron la reorganización del servicio de subsidios.

Para responder al mismo, la contaduría del ministerio ha debido ampliarse y reorganizar sus oficinas, para ponerse en condiciones de responder á la tarea encomendada por el Congreso al departamento de Relaciones Exteriores y Culto; la administración de una de las tres secciones en que se ha subdividido el presupuesto general en el año 1912.

La inspección general también ha sido reorganizada, y ha cumplido su misión en los establecimientos de las instituciones que tienen asignado por el presupuesto un subsidio para su sostenimiento.

En el tomo destinado á los antecedentes relacionados con la inspección de las instituciones de beneficencia y la administración de los subsidios acordados por el Congreso en 1912, se publica la fotografía de cada uno de los establecimientos favorecidos con subsidios y todos los datos referentes á su ubicación, si son casas de beneficencia pública, fundación, sostenimiento, dirección, funcionamiento, construcción, ya sea con fondos del Estado, con su ayuda ó por donación, valor representativo de cada edificio, capacidad, asilados, personal, etc., entradas y salidas mensuales, y, por último, destino del sobrante de sus recursos, cuando los hay.

Estas menciones han permitido establecer que el valor de los establecimientos sostenidos y subvencionados por el Estado, netamente de beneficencia, asciende á la considerable suma de 126.000.000 pesos.

LA CONCESION MOLLARD

Anuncio de una gestión uruguaya

MANIFESTACIONES DEL DR. BUSCH

El voto favorable del Senado en el pedido de concesión hecho por el ingeniero Mollard, para ejecutar obras de aprovechamiento de las aguas del río Uruguay, han originado varias publicaciones de "Diario del Plata", de Montevideo, en las que se observa la sanción de dicha corporación argentina.

Finca la apreciación fundamental del colega, en el hecho, para él indiscutible, de que el voto recaído, afecta la soberanía del Uruguay, porque importa "entregar á cierto empresario particular la posesión de una isla situada frente al Salto, que le pertenece."

Esto, y los argumentos correlativos contenidos en esas publicaciones, tendientes á poner en evidencia que la facultad de nuestro Congreso, no puede llegar sino hasta donde llega claramente la jurisdicción argentina, parecen haber determinado á la cancillería vecina á intervenir en el asunto, si hemos de estar á las manifestaciones que ayer publicaron y hechas por el Ministro de Relaciones Exteriores del Uruguay, doctor Barbaroux, al corresponsal de LA PRENSA, en Montevideo.

Según esas manifestaciones, el ministro de referencia dirigió con fecha 17 del corriente una comunicación al plenipotenciario en esa capital, para que solicitara de nuestra cancillería el texto del proyecto de ley que votó el Senado en su sesión del día 13, como asimismo las informaciones del caso."

Sobre este asunto conversamos ayer con el doctor Bosch, quien afirmó que desconocía la existencia de tal gestión, vale decir, que no había sido formulada ante la cancillería, por el plenipotenciario del vecino país Conozco, sí, agregó, las publicaciones que ha originado el veto de nuestro Senado, pero no podría decir terminantemente, si la isla de que se habla es de pertenencia uruguaya. Si es así, conforme lo dije en la discusión producida en ese cuerpo, el alguna inquietud existiera, si algún punto dudoso se presentara que fuese necesario aclarar, ó alguna dificultad que evitar, con la misma libertad puede hacerse antes que después de dictada la ley de concesión, puesto que en resumen, ella autoriza al Poder Ejecutivo á contratar con las naciones ribereñas. De modo que realizado el acuerdo, convertido en una convención, vendría al Congreso, que lo examinaría en esta segunda faz.

Manifestó también el doctor Bosch, que, á mayor abundamiento, si la concesión afectaba derechos jurisdiccionales del Uruguay, como la concesión deberá ser acordada por los tres gobiernos ribereños, ese país estaría siempre á tiempo de salvar todo hecho de ese carácter, desde que el asunto lo discutiría el parlamento vecino, con libertad absoluta de acción para votarlo favorable ó desfavorablemente.

Por último, nos dijo, nuestro Senado deberá pronunciarse acerca de la presentación que acaba de hacer el señor Gregorio Soler, quien afirma que tiene derechos anteriormente creados en favor del aprovechamiento de las aguas del río Uruguay.

ALMAFUERTE

Tercera sesión de lectura

En la tarde de ayer continuó el poeta Pedro B. Palacios (Almafuerte) la lectura de sus bellos y grandes poemas. La sala del Odeón contenía una selectísima concurrencia, distinguiéndose un gran número de señoras y señoritas que ponía una nota de alta distinción en el conjunto. La presencia del poeta en el escenario fué entusiásticamente saludada, y un momento después, daba aquél principio á la sesión, con la lectura de un breve discurso en que explicó, como de costumbre, algunos antecedentes acerca de sus trabajos, y refutó de paso algunos juicios que fueron vertidos hace dos años sobre su poema "Jesús"

En esta ocasión y en este discurso, el poeta ha creído prudente mencionar una nota de crítica que publicó hace 16 años don Pablo Groussac en "La Biblioteca" en el número correspondiente al mes de Junio de 1897. Dijo aquel escritor al apuntar algunos detalles de la vida de Palacios y á raíz de enumerar sus poemas anteriores al "Jesús", que se publicaba en el mismo número, estas palabras: "No creo que sea ninguno superior, por la idea ó la factura, al que aparece hoy, y es una glosa rutilante del pensamiento de Schopenhauer: "El universo es un fenómeno cerebral."

El poeta explicó su pensamiento y rectificó la nota en estos términos:

"Debo establecer, rindiendo tributo á la verdad y en honor de mis viejos sesos, que en la concepción del "Jesús"; no influyeron, ni directamente, ni de reflejo, las obras de Schopenhauer. No las he leído jamás; y estando prohibida en mi casa la pedantería escolar de la cita, para reforzar argumentaciones, tampoco ha podido influir en mí aquel filósofo, por interposita persona.

"De manera que—lo declaro formalmente y espero y ruego ser creído—no me enteré de la aprmación del insigne alemán—"El Universo es un fenómeno cerebral"—sino cuando la vi estampada en el amable, rápido comentario que hizo del "Jesús"—á pedido, seguramente, del doctor Carlos Pellegrini—el ilustre literato francés avecindado entre nosotros y tan apreciado de entre nosotros, don Pablo Groussac.

"

palabra Enrique Dickmann y Antonio de Tomaso; luego Fernando de Andreis, Carlos Pascali y José Grosso, y por fin, Pablo Zibecchi.

ANIVERSARIO DE LA BATALLA DE TUCUMAN

Actos conmemorativos

Anoche se reunió el vecindario de las parroquias de Balvanera y San Cristóbal, con el fin de dejar constituída la comisión que tendrá á su cargo la preparación del programa de festejos conmemorativos de la batalla de Tucumán.

Pronunciaron discursos patrióticos los doctores Luis López y Enrique Jiménez, y después se procedió á la elección de la comisión, la cual quedó constituída en la siguiente forma:

Presidente, doctor Máximo Camus; vicepresidente 1°, Antonio J. Bianchi; 2°, Antonio J. Blanchi; tesorero, Félix Gagliardo; protesorero, Federico R. Rodríguez; secretario, Germán A. Sordo; prosecretario, Alvaro Martín; vocales, Juan Menvielle, Crescencio J. Burgos, Manuel Malcervelli, Jorge R. Blair, José Albarellos, Arturo F. Luzuriaga.

SEGUNDA PARTE DEL SIGLO XVIII

Conferencia de M. Mabilleau

Terminó ayer tarde, en el salón de la Escuela Superior de Comercio, el profesor M. Mabilleau, la serie de las conferencias auspiciadas por la Facultad de Filosofía y Letras.

Se ocupó de la segunda parte del siglo XVIII, y llegó á los principios del siglo siguiente

Pueden distinguirse tres épocas en ese período: una que aun es prolongación del pasado; otra que es anticipación del porvenir, y entre las dos el reinado de Luis XVI y la Revolución.

La primera comprende el final del reinado de Luis XV y el principio del siguiente.

El estado general de la sociedad es casi el mismo que en el período anterior. La nobleza presenta las mismas características, con más sencillez, es menos vivaz, más pesada, más preocupada; tiene igual afición al placer, pero menos sequedad de corazón.

Ese espíritu más pesado, que corresponde á la personalidad del rey y de la reina, se traduce hasta en el traje.

El soberano es mejor que los que le han precedido. La reina no trae á la corte el espíritu que habría sido oportuno; se mostró muy desdeñosa hasta que estalló el escándalo del collar, incidente en el cual, sino pueden reprochársele faltas positivas, reveló, por lo menos, liviandad é inconveniencia, al aceptar citas del cardenal de Rohan, para proporcionarse una joya que el rey le había rehusado, reservando su costo á la construcción de los buques de guerra que necesitaba el país.

En conjunto, se observaba una especie de cansancio general, un deseo de algo nuevo en toda la sociedad.

El pueblo no era desgraciado, pero lo agitaban corrientes de opinión, suscitadas por las enseñanzas de los enciclopédicos.

De su seno se destaca el tercer Estado, constituído por hombres sin cuna, pero que han llegado á algo por su esfuerzo y por su talento. Existe un estado de malestar, ó más bien, una inquietud precursora de un malestar general. Nada en realidad, está mal; pero nada tampoco está bien. El rey es querido de su pueblo, pero es objeto de panfletos y canciones.

En la cultura, ha terminado el período de propaganda científica de los enciclopédicos; predominan los ateos, los libropensadores, los licenciosos.

Voltaire, que aún vive, está reemplazado por Diderot, que dirige á su vez, el gobierno de los espíritus. Este posee "sprit", pero con cierta mezcla de brutalidad y de vulgaridad. De su pluma han salido verdaderas torpezas.

En el teatro se hallan los nombres de Marivaux y de Beaumarchais: Marivaux por sus cualidades, se acerca á Molière, Racine y Scudéri. Su lenguaje tiene dulzura, es moralista, y procede de Voltaire, modificado por el ambiente. Revela sensibilidad y emoción; presenta el orden y la elegancia espiritual de la época.

Beaumarchais procede también de Voltaire. Su "Barbero de Sevilla", fue el primer toque de arrebato que anunció la revolución y es curioso ver como un barbero español, pudo ser el prototipo de los espíritus descontentos de su época.

En sus ataques á la sociedad, Beaumarchais, no es insensible como Voltaire, pues sueña con la trasformación y la reforma social.

Las características señaladas con respecto al reinado de Luis XV, pueden aplicarse al arte del período considerado, pero es más pesado, más macizo, menos esbelto.

En la arquitectura, se observa la misma disposición general, pero con cierta sencillez. Se modifica la ornamentación. Las líneas son más rectas, como puede verse en el mueble. Esa ornamentación está inspirada por la antigüedad. Acaba de producirse un acontecimiento considerable. Pompeya ha vuelto á la luz y se han hecho descubrimientos en Roma y en las islas griegas.

Toda una literatura se apodera de este arte antiguo. Schloegel, en su filosofía del arte; Lessing, á propósito del Laocoen, trata de establecer las reglas y las leyes del arte antiguo, y lo curioso del caso es que la obra que creyó ser de la mejor época griega, era una reproducción entre muchas del siglo tercero de nuestra era.

En Francia, madame Dacier, Le Barpe, Marmontel, seguían con pedantería las huellas de Rollin. Es la lucha de lo clásico contra lo moderno. Esta nueva revelación del arte antiguo, pesa sobre el de Luis XVI, que es encantador, pero que carece de originalidad y vuelo.

La escultura es deliciosa, pero también más pesada; tan voluptuosa como la de Luis XVI, pero más sensible.

Houdon y Clodion son los nombres que nos ofrece. Houdon es el autor del retrato de Voltaire.

Clodion nos ha dejado ninfas y sátiros, en las cuales el cuerpo humano sin haber perdido gracia, presenta menos nobleza que bajo Luis XV, cuando aún se sentía la influencia de las proporciones de la antigüedad.

Hay más observación en el estudio del modelo, pero una concepción menos artística y estética de su interpretación.

En la pintura, ocupan el primer lugar los continuadores de Boucher, Van Loo, Huet y más tarde Fragonard, y un grupo de retratistas, pastelistas generalmente, entre los cuales se destacan Latour y Peronneau.

La época siguiente es la de Juan Jacobo Rousseau. Es época de reacción general en toda la sociedad. Esta demuestra gusto á la sencillez, afición al campo, afectación y ampulosidad en la expresión. En todo algo artificioso.

En la literatura predomina el filósofo ginebrino, cuya obra tuvo inmensa influencia sobre su época y sobre los acontecimientos ulteriores.

Después de establecer el conferenciante un interesante paralelo entre Bousset y Voltaire, se ocupa de las características de las doctrinas de este último, inspiradas en el espíritu de reacción.

En primer lugar, preconiza el retorno á la Naturaleza, proclamando el instinto superior á la civilización. Su primer trabajo al respecto fué su "Discurso á la Academia de Dijón". Contempla Rousseau con enternecimiento la Naturaleza, y la opone á los refinamientos de la sociedad. Predica la sencillez en las costumbres. Personalmente era desordenado en su indumentaria y en sus costumbres.

En este período, y en particular bajo la pluma de Rousseau, vuelve á aparecer la pasión en la literatura. Es un desquite contra la sequedad de los reinados anteriores en que sólo se buscaba el placer. Hay desbordamiento de pasión en la Nueva Nelcisa, como la hay en la sociedad.

Rousseau en su sociología desarrolla su sistema del retorno á la Naturaleza. Trata de demostrar el carácter artificial de la sociedad y de las leyes. Completó en el orden positivo, lo que Voltaire había hecho en el orden negativo para preparar la Revolución.

El arte de la época de Rousseau habría debido de inspirarse en la pasión y en la Naturaleza; pero nada de esto observamos. En vez de pasión, vemos sensualidad, como en Fragonard y en Clodion. Ningún pintor de la época estudió mejor la Naturaleza que lo que habían hecho los artistas del Renacimiento.

Grousé se dejó inspirar por las doctrinas de la época. Tuvo tres maneras, la que precedió á la influencia de Rousseau y en la cual es más real, más tierno, y logra crear un nuevo tipo femenino en el arte. "La lecherita", "El cántaro roto", pertenecen á esta primera manera.

En seguida se deja arrastrar por la sentimentalidad y salen de su pincel cabezas femeninas, en las cuales los principales elementos son miradas al cielo, llanto, frescas carnaciones y rubios cabellos. Por fin, buscó sus temas en escenas morales, y casi didácticas, dentro de la seda sencilla y aldeana.

El conferenciante se ocupó en seguida de la Revolución, que presentó tres períodos, el primero de entusiasmo, seguido del Terror, y de relajamiento y licencia.

La literatura fué oratoria. Aquello fué el reinado de la elocuencia. El mismo Rousseau, que era incapaz de hablar, era un admirable orador con la pluma en la mano. Mirabeau y Dantón, son prototipos de la época.

La poesía y el teatro estaban llenos de esa misma tendencia oratoria. Le Franc de Pompignan, del cual citó un ejemplo el conferenciante, haciendo resaltar la tendencia característica hacia la ampulosidad, es un ejemplo.

André Chenier constituyó una excepción.

La arquitectura no existió, por decirlo así, en aquella época. Rudo y David d'Angers, fueron los escultores, y en la pintura queda un gran nombre de David. Este como miembro de la Asamblea, asistió á las grandes escenas de la época; pero no puede decirse que le hayan inspirado obras maestras definitivas.

Toda una serie de sus obras es artificial, moral, didáctica y pedagógica, y en ella aparecen los héroes de la antigüedad clásica.

El conferenciante se ocupó rápidamente del Imperio, que como la estatua de Jano, presentó dos rostros, uno vuelto hacia el pasado y otro que miraba al porvenir.

La primera es la continuación en el arte de la época de Luis XVI, adaptada al ambiente, y en la segunda aparecen ya los nombres que han de llenar el siglo.

Lamartino escribió el Lago en 1818, Víctor Hugo nació con el siglo, Delacroix ya pintaba, y el Don Juan fué escrito en 1820.

En el arte subsiste David, que pinta los grandes acontecimientos del Imperio, y el barón Gerard y el barón Gros son los pintores oficiales de las batallas de Napoleón.

Llegado á este punto M. Mabilleau resumió rápidamente el contenido de la serie de conferencias, y terminó en medio de los aplausos del numeroso auditorio.

—

El viernes, 3 de Octubre, á las 5 de la tarde, dará el profesor Mabilleau, en el teatro Odeón, una conferencia sobre Leonardo de Vinci, á quien se refirió en sus recientes conferencias en la Facultad de Filosofía y Letras, en una forma tal, que suscitó entre una parte de su auditorio el deseo de oir un estudio detenido acerca de este prototipo del Renacimiento.

NOTICIAS VARIAS

En honor de M. Mabilleau — El banquete de anoche

La demostración de que anoche fué objeto M. Mabilleau en la "rotisserie" Charpentier, por parte de varios de sus amigos, constituyó una fiesta íntima, y por esto de contornos simpáticos y agradables. Quizás el hecho de que á nadie se le ocurriera pronunciar brindis, contribuyó en gran parte á que el ambiente de la reunión, fuera más íntimo aún.

La ejecución de varios trozos de música amenizó á la comida, de la cual participaron los siguientes caballeros:

Ministro de Justicia é Instrucción Pública doctor Carlos Ibarguren, ministro de Francia Enrique Jullemier, presidente del Club Francés, M. Laugre, M. Mabilleau (hijo), doctores Sánchez Sorondo, M. Derqui, R. Levenne, C. Urien, H. Damianovich, A. Enríquez, Antonio F. Piñero, Manuel Carlés, Juan A. García, Salvador Oría, Mario Carganza, R. Enríquez, Luis Pellufo, Bismarck Lagos, ingeniero E. Otamendi, coronel J. Montaña, S. V. Morello, D. Gigena, B. Ayrolo, M. J. Piedrabuena, R. N. Salinas.

Argentinos ilustres

Al mencionar ayer la actuación diplomática del doctor Vicente G. Quesada, dijimos por un error de pluma, que merecía un honor "jamás dispensado" á diplomáticos sudamericanos: el de ser designado árbitro en las cuestiones entre Estados Unidos y México. El mismo honor de ser árbitro entre naciones, lo alcanzó el doctor Carlos Calvo de los gobiernos de Francia y de Venezuela. No resta honor á nadie y el mayor número complace á la intelectualidad argentina.

El "Punta Ninfa" varado

Por un radiograma recibido en el Ministerio de Marina, se ha tenido conocimiento ayer de que el vapor argentino "Punta Ninfa", perteneciente á don Ernesto Piaggio, ha varado frente al puerto de San Antonio.

El Ministerio de Marina ordenó en seguida que el trasporte "Vicente Fidel López", que se halla cerca de dicho puerto, fuera á prestarle auxilios.

El "Punta Ninfa" iba en viaje de este puerto para Bahía Blanca, con carga general, y su situación no es peligrosa.

Volación y aerostación

Por ser día de descanso, para los mecánicos y conscriptos de la escuela militar, hoy no habrá vuelos en El Palomar.

—Hoy por la tarde, en el aeródromo civil de Villa Lugano, el piloto Pablo Castaibert realizará una serie de vuelos públicos, solo y con pasajeros.

Ministro argentino en Bélgica

El 25 del corriente regresará á Europa, para reasumir las funciones de su cargo diplomático, el plenipotenciario argentino en Bélgica, doctor Alberto Blancas, quien se despedirá mañana del Presidente de la República.

Cónsul argentino en Suiza

Con objeto de hacerse cargo de su puesto, se embarcó ayer para Europa el cónsul argentino en Lausdanne (Suiza), señor Alfredo Lavalle.

Secretario de la legación ante la Santa Sede

En el "Principessa Mafalda" partió ayer de regreso á Europa el primer secretario de la legación argentina, ante la Santa Sede, señor Raimundo Parravicini.

Una vez que llegue á Roma, el señor Parravicini, se hará cargo de la legación, pues el plenipotenciario, señor Angel Estrada, ha obtenido licencia para venir á esta capital.

EL DIA SOCIAL

PRIMAVERA

La primavera, naciente hoy, perfumará las ondas de la brisa y las hará benignas, se posará con los rayos solares en la tierra y la fecundará y dejará después gravitar sobre la simiente escondida, el calor maternal que la hace fructificante. Proserpina revivirá, así, en toda la potencialidad de su energía y dará al campo seco y pálido los colores vivos de la naturaleza en eclosión, al cielo gris los tonos suaves y el sol lumi noso, y por doquiera, renacerán con el conjuro periódico, esa alegría y esa vida que escondiera el invierno ya pasado como para hacer sentir mejor la belleza del mundo cuando hay luz en el espacio y habla todo de esperanzas en el verdor de las hojas y la fragancia de los rosales floridos.

Vienen ahora los días de la juventud. En todos los hombres por la edad ó por el recuerdo, la primavera levanta el alma en una voluntad armónica con la tierra; y en el espíritu, como en el campo montañoso ó en la pradera ilimitada que se pierde al atardecer, en el rojo del ocaso, hay ilusiones y ensueños, esperanzas, que conciten á vivir más y mejor en la placidez humana de los tranquilos, en la beatitud de los felices que saben ser, como la naturaleza, pacientes, á pesar de las borrascas, que esperan la hora aquélla que el porvenir reserva y en la que se goza del bien que se ha ganado.

¡Salve dulce, grata y florida estación!

FIESTA DE CARIDAD — La comisión de señoritas que patrocina la velada que se realizará el jueves 25, en el Palace Theatre, á beneficio de las víctimas de la inundación, dejó ayer redactado el programa para la reunión:

Es el siguiente:

Primera parte—Cinematógrafo, Caprice, vals de Peter, en Tubophene, Pierrot, vals de Calzelli, para Grotoprone, por el niño Rafael Amancio Alcorta.

Segunda parte—Nijinsky y Thamar Karsavina, en "Spectre de la rose"; Canto, Andrea Chenier de Girdano, Raconto de Lohengrin, Wagner, por el señor Enrique Salas Molina; conjunto de arpas, Gavotte y pasquinade, dirigidas las ejecutantes por el maestro Lebano; Armando Falconi, monólogo.

Tercera parte—Cinematógrafo.

La comisión atenderá el pedido de localidades en Rodríguez Peña 1693 y ha pedido á las familias quieran mandar abonarlas allí.

Solo quedan hasta ahora unas pocas plateas que serán retiradas en seguida, pues esta fiesta ha despertado mucho entusiasmo, correspondiendo ese interés al selecto programa preparado y al prestigio de la comisión que invita.

Ayer, una delegación de señoritas pasó á la casa de gobierno é invitó al Presidente de la Nación y señora de Sáenz Peña, para asistir á la velada.

Patrocinan la fiesta, las señoritas:

Leonor Piñeiro Stegmann, Sara Montes de Oca, Elisa Bosch Alvear, Julieta Gandolfo, María Teresa Pearson, Adela Frederking, María Renó Tuckermann, Magdalena Peña, Josefina Pacheco, Delia del Carril, Lola Marcó del Pont, María Teresa Becú, Magdalena Pinedo, Elsa Pirovano Mercedes Christophersen, Julia Pinedo, Corina Cabral Hunter, María Luisa García Estrada, Alicia Viale, María Obejero, Leonor González Guerrico, Josefina Moreno, María Angélica Fernández Guerrico, Sara Navarro Viola, Alina Frers, Marta Láinez, Elisa Bellocq, María Carlota Jiménez Bustamante, Agueda Marcó del Pont, Elena Pellet Lastra, Julia Montes de Oca, Teodelina Bosch Alvear, Laura Pacheco, María Luisa Demarchi, Esther Gandolfo, Mabel Senillosa, Clara Demarchi, María Ayerza, Carmen Sauze, Raquel Aldao, Marta Sauze, María Elvira Obejero, Susana Ayerza, Angélica Catelin, Delia Guerrico, María Rosa Fernández Guerrico, María Teresa Alzaga Sblé, Susana Varela, Marcela Mezquita, Emma Frers, María Jacinta García Fernández, Nieves Videla Dorna, Elena Carvallo, Clara Sarmiento Lasplur, Josefina Achával Riglos, Nelly Ayerza, Cora Fauvety, Agustina Costa Paz, Dora López Agrelo, María Elena Alzaga Solé, Inés González Guerrico, Mercedes Alzaga, Carmen Navarro Viola, María Luisa Orma, Francisca Güemes Blanca Ayerza, Celia Costa Paz, Leonor Estrada Borbón, Susana del Campillo, María Luisa Fauvety, Mercedes Güiraldes, Carmen Estrada Borbón, María Teresa Centeno, Amalia Balbín, María Elena Zwank, María J. Pueyrredón, Hebe Pirovano, Josefina Láinez, Angélica Gómez Molina, Servina Bellocq, Rebecca Varela, Valentina Marcó del Pont, Alcira Guerrico, Ofelia del Carril, María Delfina Astengo, Julieta Pueyrredón, Delia Obejero, Belén del Campillo, Magdalena Ramos Mejía, Jacinta Moreno Carabassa, Dolores Achával Riglos, Carmen Hunter, Angélica Centeno, Cristina Videla Dorna, Eloísa Viñas, Celia Cano, Blanca Israel, María Esther Viale, Clara Romero, Carmen Orma, Felisa Moreno Carabassa, Carmen Echagüe, Marta Güemes, María Mercedes Marcó del Pont.

GRAN PREMIO DE HONOR — En el Hipódromo Argentino se correrá esta tarde el segundo de los grandes clásicos de la temporada hípica: el premio de Honor ó la Copa de Oro.

La carrera está marcada para las 3.30.

Después de la procesión religiosa de esta tarde, muchas familias se trasladarán al hipódromo.

ANATILDE VIRASORO DE MONSEGUR — Dejó de existir la señora Anatilde Virasoro de Monsegur, quien se hallaba enferma desde hace unos meses.

La extinta contaba 21 años de edad, y no hacía mucho que había contraído enlace.

Su temprana desaparición ha sido hondamente sentida entre las muchas amigas con que contaba la malograda dama.

Ayer por la tarde fueron inhumados sus restos en el cementerio de la Recoleta, á cuya ceremonia asistió numerosa concurrencia.

RETIRO — Terminaron ayer en el Colegio del Sagrado Corazón de la calle Callao, los ejercicios espirituales para las señoritas Hijas de María de dicho colegio y Aspirantas de San Vicente de Paúl.

Han concurrido á estos ejercicios las señoritas:

Raquel Ayerza, María Celina Estrada, Adela Ayerza Arning, Sofía y Adela Bengolea, María y Rosa Murga Lynch, Eloísa Lozano, Julia Avellaneda, Josefina y Ana María Láinez, Carmen García Lawson, Mercedes Saubidet, Bilbao, Celina Coelho, Elena y María Luisa Ocampo Jiménez, Alicia Zapiola, María Celina y Silvia Aguirre, Felisa, Delfina y Josefina Ruiz Guiñazú, Inés y Laura Díaz Arana, Mercedes y Dolores Elortondo Anchorena, María Elena García Fernández, Alicia Calvo, Julia Lacroze, María Luisa Kier, Dalmira y Elmina Paz, Lola, Ana María y María Angélica Flores Pirán, María Ignacia Argerich, María Esther Calvo, Clara y Celina González Cazón, María Teresa Gerosa, Catalina Olaverría, Emelina Chapar, María Erramouspe, María Mercedes Olaechea Alcorta, Silvia Butler Fernández.

CONCURSOS HIPICOS — Esta tarde se efectuarán en la pista de la Sociedad Rural Argentina, en Palermo, los concursos hípicos organizados como parte de las fiestas que se realizan allí, con motivo de la exposición rural.

DIPLOMATICAS — El ministro de los Estados Unidos de Norte América y señora de Garrett, obsequiarán el 29 con una comida á un grupo de sus relaciones.

—Un grupo de amigos despidió ayer, á bordo del vapor "Mafalda", al secretario de la legación argentina ante la Santa Sede, doctor Raymundo Parravicini, que regresa á Roma.

—A la comida que el ministro de Bélgica y señora Renoz ofrecerán mañana en los salones de la legación, han sido invitados:

El ministro argentino en Bruselas, doctor Alberto Blancas y señora Ana Villar; el subsecretario de Relaciones Exteriores, doctor José M. Cantilo y señora Rosa Martínez Chas; el ministro del Uruguay, doctor Daniel Muñoz y señora Alcira Caravia; el ministro de Francia y señora de Jullemier; el ministro del Paraguay, doctor Pedro Saguier; el ministro de Italia, comm. Cobianchi; el introductor del cuerpo diplomático, doctor Atilio Barliari; el concejal señor Julio Dormal y señora, el señor D. Offermann y señora, el ingeniero Pedriali y señora, y el señor José Clément, secretario de la legación de Bélgica.

DEMOSTRACIONES — Los amigos de los doctores Fortunato Canaveri y José P. Tamborini y señor Félix Miell, les obsequiaron anoche con una comida en la "rottiserie" Argentina. Concurrieron alrededor de cincuenta comensales.

ENLACES — El 24 del corriente será bendecido en la iglesia de San Miguel Arcangel, el enlace de la señorita Emilia María Marcenaro, con el doctor Benito V. Núñez.

Serán padrinos el señor Juan Marcenaro y la señora María Cruz de Núñez.

—Ayer á las 5 de la tarde se consagró en casa de la novia, el enlace de la señorita Matilde Büttner con el señor Olegario Malvagaña.

Fueron padrinos, la señora Carolina C. de Büttner y el señor Olegario Malvagaña.

La nueva pareja partirá para Montevideo.

TES — El señor Arturo G. Belgrano y señora Matilde Platero obsequiarán esta tarde con un te á un grupo de amigas de su hija María Esther.

—La señorita María Elena Espeche Jiménez reunirá esta tarde á un grupo de amigas á tomar el te.

Han sido invitadas, las señoritas:

Edelmira de la Serna, Matilde Díaz Vélez, Dora y Esther Díaz Rivero, Matilde Solanas, Isabel Denevi, Guillermina y María Jiménez Zapiola, Corina y Sara Lasplur, Leonor Espeche, Yolanda Gowland, Judith Elizagaray, María Teresa Alvarez Escalada, Esther Pérez Mendoza, Agustina é Isabel Iribarne, Rosa Prack Costa.

COMIDAS — El señor Gustavo Frederking y su señora Adela Maderna, obsequiarán esta noche con una comida al ministro, doctor Alberto Blancas y señora Ana Villar.

—En lo de Luzio, se realizó anoche la comida con que un núcleo de contadores públicos, festejaba la terminación de sus estudios.

Ofreció la demostración el señor Julián Méndez y la agradeció el señor Emilio Sampini.

Asistieron treinta comensales.

—En un ambiente de intimidad se efectuó anoche en el Jockey Club una comida en honor del capitán de navío Mariano F. Beascochea.

Era la fiesta para celebrar su reciente ascenso.

Se celebró en el comedor Elizabeth y la mesa redonda, preciosamente adornada de flores, la rodearon los señores:

Adolfo Dávila (hijo), Miguel Berro Madero, Fernando Gowland, Conrado Molina, Jorge Campos Urquiza, Carlos E. Sastre, Horacio Anasagasti, Martín Llavallol, Benjamín Segura, Mario Seeber, Alejandro Coelho, Carlos L. Molina y otros.

DESDE FLORES — Restablecida la señora María P. de Córdoba.

—En el salón del Círculo de Obreros se sirvió anoche la comida con que fué obsequiado el cura párroco presbítero Daniel Figueros, por un núcleo de vecinos de esta parroquia, con motivo de su próximo viaje á Roma.

Entre la numerosa concurrencia que asistió, vimos á los señores:

Nepomuceno Márquez, Augusto Ibarra Pedernera, Rafael Serrano, José H. Sarriena, Rodolfo Puig Lómer, Calixto Almeyra, Pedro F. Etcheverry, Arturo R. Frutos, Andrés Supeña, Alejandro Pintos, Juan V. Granero, Jenaro Perrupato, J. Darío Almada, Antonio Lódola, José A. Paladino, José M. Sousso, César Aguirre, Jorge Amadeo, E. Bacigalupo, C. Bussete, Luis Gandulfo.

Ofreció la demostración el doctor Genaro Perrupato.

VIAJEROS — Salidas: El señor Luis Gómez Novella y su señora, que tenían proyectado viaje á Londres para el mes próximo, han desistido de realizarlo.

ENFERMOS — Sigue algo mejor el doctor José María Ramos Mejía.

—Es satisfactorio el estado de la señora Florencia Aguirre de Moreno.

—Se halla enferma la señorita Trinidad de Larrazábal.

NECROLOGIA — Falleció ayer el doctor Sabás P. Carreras, después de sufrir las alternativas de una larga enfermedad.

El doctor Carreras muere relativamente joven, rodeado del afecto y simpatías de sus amigos y colegas del foro, donde supo destacarse por su espíritu justiciero y altivo.

Era actualmente catedrático de las Facultades de Derecho de esta capital y de La Plata.

Su fallecimiento afecta á las familias de Carreras, Alsina, Palacio, Cabrera y Medina.

La inhumación de sus restos se realizará hoy en el cementerio del Norte.

—Ayer se efectuó en la necrópolis del Norte, el sepelio de los restos del señor Manuel Richard Lavalle.

—Muy concurrido se vió ayer el templo de la Piedad, con motivo de celebrarse misa en memoria del señor Belisario S. Silveyra.

—En el cementerio del Oeste, fueron inhumados ayer los restos de la señora Rosa Roffo de Bacigaluppi.

El acto motivó una sentida demostración de condolencia.

—En la iglesia San Nicolás se rezó ayer un funeral, en memoria del señor Bernabé Aramburu.

—Falleció ayer la señora Cenobia Dantas de Castillo.

Esta tarde serán conducidos sus restos al cementerio del Oeste.

—En la iglesia San Miguel se ofician ayer misas en memoria del doctor José Luro.

Asistió numerosa concurrencia.

—El martes próximo se celebrará un funeral de cabo de año en la iglesia San Nicolás por el alma de la señora Catalina A. V. de Domínguez.

ARTE Y TEATRO

Colón — "El dios azul"—Se puso en escena anoche, la pantomima "El dios azul", leyenda hindú, fantástica, como un cuento de Edgar Poe, con los que tiene semejanza por los monstruos que pululan allí donde se desarrolla la acción, cual puede presentarlos ante la imaginación horrenda pesadilla.

Se trata de un joven que está por consagrarse al sacerdocio y que, fascinado por la presencia de seductora miña, desafía el furor de los brahminos, para entregarse á su amor.

Queda encadenada y encerrada en el templo, á orillas del Ganges. La infortunada muchacha, y, llegada la noche, la acechan horribles reptiles, hasta que surge, de entre una flor de "lotus", el dios azul, quien los dispersa y la salva.

Las decoraciones presentan muy bello aspecto, por la lujosa de las rocas, destacándose sobre el fondo azul sombrío, del cielo; luego hubo bonitos efectos de matices multicolores, según los requerían las escenas que se desarrollaban y la presencia del "dios azul", hacia quien se proyectaban como si fueran los variables colores de las serpentinas, de Loie Fuller.

Fué tal vez anoche, en "El dios azul", donde se desplegaron con más acierto los recursos de la escenografía fantasmagórica.

La señora Karsavina y Nijinsky, "niña" y "dios azul", respectivamente, dieron, como siempre, las más interesantes notas personales de la velada.

Avenida—Desde el 10 de Octubre actuará en este teatro una compañía de zarzuela española, bajo la dirección de Eugenio Casals, en la cual figuran muchos elementos ya conocidos por este público y algunos que habrán llegado de España para esa fecha.

Figuran en primer término en el elenco, las actrices Gabina de la Muela, Luisa Ramos, Carmen Fernández de Lara, Conoha Sánchez Bell, Rosario Pacheco y Sofía Romero y los actores Pedro González, José Jardón, Enrique Ramos, Antonio Fernández, Rafael Díaz, Joaquín Regales y Ramón Sanchiz.

Serán maestros directores y concertadores, Jesús Ventura y Juan Roca.

NOTICIAS DE POLICIA

EL DRAMA DE LA CALLE DON CRISTOBAL

Diligencias de la justicia

El juez de instrucción doctor Frías, á cargo del juzgado del doctor Campillo, y su secretario señor Vera, estuvieron hasta las primeras horas de la mañana de ayer, en la comisaría 12.ª y tomaron declaración á las personas detenidas á consecuencia del suceso sangriento acaecido el último jueves en la calle Don Cristóbal.

A excepción de Cándido Montarcé, quien declaró en el sumario correspondiente ante su abogado defensor, lo fué levantada la incomunicación á todos los detenidos. Estos se encuentran alojados en el departamento central.

Los declarantes negaron haber tomado participación en el drama, atribuyéndose el papel de agredidos unos y simples espectadores otros.

A juzgar por las averiguaciones del magistrado aludido, todos los detenidos han hecho disparos de revólver.

A última hora se efectuaron varias diligencias de importancia y respecto á las cuales creemos prudente guardar reserva, para el completo esclarecimiento del asunto, cuyos detalles principales dimos á conocer en su oportunidad.

GRAVE ACCIDENTE

Muerte de un obrero

En un taller mecánico existente en la avenida Azopardo 1355, propiedad de León Sauvinsky, ayer tarde se produjo un accidente fatal.

Itálo Lacamata se ocupaba en probar la resistencia de un cilindro destinado á contener oxígeno comprimido, operación que realizaba con una bomba hidráulica á alta presión.

En esas circunstancias se produjo una explosión y al acudir el personal de la casa, fué encontrado el cadáver de Lacamata.

La bomba hidráulica marcaba una presión de 205 atmósfera y el tubo tenía un agujero, por donde se había escapado un fuerte chorro de agua, el que pegó en la boca del obrero, produciéndole la muerte instantánea.

El extinto era japonés, soltero, contaba 36 años de edad y tenía su domicilio en la calle Rocha 525.

En el suceso tomaron intervención el juez doctor Frías y la comisaría 22.ª

Hechos diversos

Debido á un barquinazo que dió el carro que guiaba, Prudencio Ursone, cayó, y una de las ruedas le pasó por sobre el pie izquierdo, fracturándoselo.

El hecho ocurrió en uno de los galpones de carga de la Estación Retiro.

—A las 4.45 de la tarde de ayer, el menor Ernesto Silva, se encontraba jugando en la azotea de la casa calle Canalejas 2765, y en un descuido cayó al patio, desde una altura de cuatro metros.

Por efectos del golpe el niño resultó con heridas en la cabeza y en el cuerpo, por lo que fué enviado al hospital Teodoro Alvarez, de donde nos informaron que el estado de la víctima no reviste mayor gravedad.

Fallecimiento repentino

En el almacén que existe en la calle Valentín Gómez 3100, falleció repentinamente un hombre que se supone sea de nombre Carlos Julio Meur, domiciliado en la calle Tucumán 1301.

La Asistencia Pública se hizo cargo del cadáver.

Intervino la comisaría 9.ª.

Los percances en el trabajo

En la mañana pasada, el obrero Cayetano Lafot se hallaba trabajando sobre un andamio en el segundo piso de la casa que se construye en la calle Córdoba 2286.

Como uno de los tablones que componía el andamiaje se movió, el operario cayó á la planta baja y sufrió por efectos del golpe, heridas en el cuerpo.

Después de ser curado de primera intención por un practicante de la Asistencia Pública, fué trasladado al hospital de Clínicas, donde quedó en asistencia.

La comisaría 7.ª intervino en el suceso.

—En el viaducto del ferrocarril Oeste, entre las calles Rulnes y Sadi Carnot, donde tiene salida el subterráneo que construye dicha empresa, los operarios José Zora y Felipe Molina, cayeron al pavimento desde una altura de cinco metros, y resultó el primero herido en la cabeza, y el segundo con contusiones en el cuerpo.

Ambos fueron trasladados al hospital San Roque, donde quedaron en asistencia.

Ecos de un robo

De la comisaría 11 fué enviado ayer al departamento de policía, Julio Lovajo Núñez, á quien se le procesa por haber entrado en el domicilio de José Azofra, calle Bustamante número 27, y haber robado ropa, hecho del cual dimos cuenta en nuestra crónica anterior.

Las víctimas de los perros

En la esquina de las calles Montevideo y Corrientes, el agente Ramón Ferreyra, de la comisaría 5.ª, fué mordido en el rostro por un perro que se supone está atacado de hidrofobia.

El agente Ferreyra después de ser atendido por un practicante de la Asistencia Pública, fué enviado al Instituto Pasteur.

Herido de una coz

A las 8.30 de la mañana anterior, en la casa calle Benito Juárez y Sucheri, el menor Alfredo Alugoli, al desatar un caballo, recibió una coz en el rostro que le causó una herida de alguna gravedad.

Para su curación fué enviado el niño, á la estación sanitaria de Villa Devoto.

Robos y hurtos

Vicente Carmelich, expuso en la comisaría 27.ª, que entre 1 y 5 de la tarde del último viernes, penetraron ladrones á su domicilio, calle Esteco 3140, en circunstancia en que se hallaba ausente.

Después de violentarle los muebles le sustrajeron alhajas, dinero y ropas que estima en 1.490 pesos.

—Benjamín Mazzen y Emilio Alfau, denunciaron en la comisaría 29.ª que de la casa que se construye en la calle Conde 2440, les sustrajeron herramientas valuadas en 236 pesos.

—José Fernández, domiciliado en la calle Sarandí 630, formuló una denuncia en la comisaría 28.ª con motivo de haber sido víctima de un hurto consistente en un baúl que contenía calzado.

La mercadería pertenece á la razón social Almiñana, Sánchez y compañía, establecida en la calle General Urquiza 315, y fué valuada en 200 pesos.

El hecho se llevó á cabo en la esquina de las calles Pozos y Rondeau.

—A Mario López, que vive en la calle Sunchal 3532, personas desconocidas le sustrajeron ropas y objetos.

El hurto fué valuado en 330 pesos.

—Personas desconocidas penetraron al almacén que Juan Tira posee en la avenida La Plata 2299 y le hurtaron alhajas por valor de 1.000 pesos.

También resultaron damnificados el dueño de la finca Miguel Cafferata en 300 pesos en efectivo y la sirvienta de la misma, Caciana Hernández, en 10 duros españoles.

Víctimas de los automóviles

Frente al número 3229 de la calle Rivadavia, un automóvil cuyo conductor fugó, arrolló á Francisca Alcaber, de 17 años de edad, quien sufrió heridas en el brazo y pierna izquierda.

La víctima fué enviada por intermedio de la comisaría 10.ª, á la Asistencia Pública.

Los robos de vehículos

De la esquina de las calles México y Liniers le hurtaron á Benito Paz un carro que estima en 900 pesos.

NOTICIAS UNIVERSITARIAS

Instituto Superior de Estudios Comerciales

Como lo anunciamos en su oportunidad, concurrieron ayer por la tarde al local de la aduana de esta capital, los estudiantes del quinto año del Instituto Superior de Estudios Comerciales, acompañados del profesor de régimen aduanero comparado, doctor Vicente Fidel López, y del administrador de dicha repartición, señor Alberto Caprile, con objeto de continuar el estudio de la forma cómo se realizan las operaciones aduaneras.

El jefe de la oficina de registro señor Ridano, dió sobre el particular una extensa conferencia, que amplió con demostraciones gráficas y documentación de los distintos trámites, disertando especialmente sobre la operación á depósito y sus derivados: trasferencias, trasbordo, permanencia y renovación, y las operaciones internas de tracción, muestra, trasiego y reconocimiento.

INSTRUCCION PUBLICA

MAESTROS DE MUSICA ESCOLAR

Presentación de una nota al Consejo

Ayer, una comisión de maestros de las escuelas de música de las escuelas comunes se presentó ante el presidente del Consejo Nacional de Educación y le hizo entrega de la nota que á continuación trascribimos y en la cual formulan un pedido justo que la mencionada corporación se espera ha de tomar en cuenta. Los maestros fueron recibidos por el doctor Arata, al terminar la sesión de ayer; ellos nos manifestaron que están complacidos por la deferente atención que el presidente del Consejo les ha prestado y se declaran esperanzados en una resolución conforme á lo que solicitan.

La nota de la referencia dice que ha llegado á conocimiento de los firmantes, en forma oficiosa y ratificada por el presidente del Consejo, á la comisión de profesores que se le apersonó, que tienen que concurrir nuevamente á examen.

Por las causales que sucintamente exponen, solicitan la reconsideración de tal medida, en el sentido de que sean eliminados de dicha prueba los profesores que acrediten con certificados ó notas oficiales, haber sido aprobados en los concursos, ó hayan obtenido las clasificaciones de 4 ó 5 en exámenes anteriores.

En el año 1897 y en

PROVINCIA DE BUENOS AIRES --- ADMINISTRACION, TRABAJO Y CULTURA

LAS INUNDACIONES EN EL SUR

VISITA DEL GOBERNADOR DE LA PROVINCIA

A TRAVES DE UN INMENSO LAGO

EN CASTELLI, GUERRERO Y DOLORES

DECLARACIONES DEL Sr. GARCIA

SIGUE CRECIENDO EL SALADO

PUEBLOS AMENAZADOS POR OTROS RIOS

DESCENSO DE LAS AGUAS EN DOLORES

EL SERVICIO DE TRENES

(De nuestro enviado especial)

EN MARCHA

A las siete en punto de la mañana de ayer, salió el tren especial con la comitiva del gobernador de la provincia, ministros de gobierno, doctor Uriburu; Obras Públicas, doctor Ortiz de Rozas; fiscal de Estado, doctor Gnecco; presidente de la comisión de desagües, señor Uribelarrea; diputado Moyano, é ingeniero de las obras de desagües, Leonardo Cooper. Iba con la comitiva el inspector de investigaciones Santos Rosa. El convoy se componía de un coche-dormitorio y otro comedor.

A penas en movimiento, el tema obligado de la conversación fué la gran inundación del Sur.

Se emiten opiniones é ideas sobre las causas y modo de preventirlas. Desde Adrogué hasta Ferrari el gobernador, los ministros y el señor Uribelarrea, tienen una larga conferencia, estudiando las inundaciones con relación á la eficacia de las obras de desagües. Sobre la mesa extiéndense planos de la zona inundada y de las obras de los canales.

Se evidencia la diversidad de criterio entre la dirección de los desagües y los técnicos, al considerar los obstáculos de los canales que causan la expansión de las aguas.

El canal número 9, que va de Tapalqué á Bahía de San Borombón, fué objeto de especial estudio, pues se opina que allí radica la razón de las inundaciones de Dolores y de los varios otros partidos que atraviesa hasta llegar al mar.

El director de desagües explica que la causa de los desbordes son los taponamientos del canal en ciertos puntos y dice que la región de Dolores necesita un desahogo á las aguas, lo que se obtendría canalizando el arroyo Ramírez, hacia el mar. Naturalmente, se reconoce que la razón principal de las inundaciones, es la enorme cantidad de agua caída, la que ha sido mayor que la de años pasados, pues en corto espacio de tiempo ha caído 1.500 milímetros.

Con respecto al canal número 1, que está más al Sur, el señor Uribelarrea establece la misma teoría para ayudar su desagotamiento, es decir, canalizar el arroyo Alday, tirando un canal paralelo á los terraplenes del canal.

En cuanto á los médanos que atraviesa la zona de los canales y á los que se atribuye la detención de las aguas, expone que son necesarios algunos cortes amplios para facilitar los desagües, aunque no cree sean ellos el motivo principal de la inundación de Dolores, pues para ello deberían tener los médanos aludidos unos dos metros más de altura.

Según manifestaciones y signos de aprobación del gobernador y ministros, parece que están de acuerdo con las teorías expuestas por el presidente de los desagües.

EN PLENA INUNDACION

Al cruzar el convoy la estación Ferrari, donde comienza la zona inundada por los desbordes del río San Borombón, una banda de música saluda al tren.

El río citado es un mar inmenso hasta donde alcanza la vista. Se advierte que ha bajado mucho el agua por la resaca de los más altos alambrados.

Hay, sin embargo, un metro y medio todavía.

Los presentes que han estado antes en la zona inundada, aseguran que por allí ha habido poca pérdida de hacienda, pues la de la zona de Dolores fué sacada con tiempo, fué llevada de la región médanos á los campos altos de Las Víboras. Hay sí, mucha pérdida de corderos.

Cerca de Chascomús los desbordes de las lagunas de ese nombre cubren grandes extensiones. Se calcula por los postes del telégrafo, que hay dos metros de agua junto á la vía. El cementerio está rodeado por una cantidad enorme, que casi cubre las líneas telegráficas.

A lo lejos, se ven emerger sobre la inmensa extensión de las aguas, poblaciones de estancias y chacras inundadas. El tren marcha lentamente, dando tumbos peligrosos. En ciertas partes, el oleaje viene á romper sobre los terraplenes de la vía, reforzados con bolsas de tierra.

Al cruzar, vemos la estancia de Pradere, que es una desolación, pues los campos y las casas están bajo el agua, que cubre enorme extensión, arrasando hermosas arboledas. A las 10 a. m., llegamos á Lezama, tomamos agua y seguimos con precauciones hacia Guerrero, donde se nos presenta el inmenso espectáculo del río Salado desbordado, en una forma imponente, que impresiona por la extensión de las aguas.

Durante el trayecto se habla de pérdidas enormes de estancieros, entre ellos el señor Cobo, cuyos campos están bajo el agua. Un galpón instalado expresamente para confección de la comida para los toros finos y que costó 100.000 pesos, se dice, ha sido destruído.

Plantaciones y arboledas que han costado muchos años y sacrificios, están perdidos. Sobre el mar de agua que se ve cabrillean mansamente al sol en todo el trayecto, revoleteando sobre él, bandadas de gaviotas y tarzas.

La estación y estancia de Guerrero, están cubiertas por los derrames del Salado, en toda la extensión que abarca la vista.

El oleaje es como del mar; de las rancherías de los puestos, sólo se ven los techos; el tren cruza al paso, lentamente, sobre el puente del Salado, bajo el cual corre rugiendo una enorme masa de agua. El gobernador manda detener el tren y baja con su comitiva, recorriendo los alrededores. Bajo el puente, una escala de altura marca 5 metros de agua, la que llega casi hasta los hilos del telégrafo, y cubre hasta la iniciación del ramal y cubre los eucaliptus de la estancia de Guerrero y se prolonga por muchos kilómetros, cubriendo las vías.

Allí hay organizado un servicio de salvamento, corriendo dos vaporcitos á nafta, además de una cantidad de botes de todo tamaño, al mando del teniente de fragata, Facio. El gobernador se manifiesta impresionado por el soberbio y terrible espectáculo, lo mismo que el resto de la comitiva.

En la estación nos impresiona ver á un tren detenido, casi hasta mitad de los vagones bajo el agua, donde advertimos tropas de marina. Nos asomamos é interrogamos.

—Son 62 hombres de la dotación del "Buenos Aires"—dos dice un alférez, que desde el sábado pasado prestan auxilio á toda la región.

Se nos informa que han trabajado ruda y abnegadamente, mal comidos y dormidos.

Allí sube gente que nos informa. La correntada del Salado amenaza derrumbar algunos terraplenes de los desagües hacia el Oeste y se teme por las poblaciones, pues llevaría mayores masas de agua.

A las 11 a. m. llegamos á Castelli y subió el intendente señor Martínez, quien informó al gobernador sobre el estado de las inundaciones en ese partido.

—El pueblo, nos dijo ese funcionario, está relativamente bien; pero en la campaña el peligro es grave; lo más que se teme es cuando se retiren las aguas y queden los campos pelados. La mortandad de haciendas será entonces enorme y los daños cuantiosos. El agua allí sigue subiendo.

En el cruce del canal de desagüe número 9, nos detenemos. Allí la masa de agua lo cubre todo y lentamente en relación con el agua que llega por los desbordes del Salado y de toda la región más al Norte. Se teme la ruptura del terraplén también por este lado y se toman precauciones.

EN DOLORES

Toda la inmensa cuenca comprendida dentro de los canales números 9 y 1 que va desde el Norte del Salado hasta el Sur de Dolores, es una enorme masa de agua de la que emergen como islas la estación Guerrero y las casas del centro de esta última ciudad, convertida en población marítima. Como el líquido lo llena é invade todo, en muchas leguas á la redonda, todo el tráfico y el poco comercio que se realiza lo es á base de embarcaciones.

Cada bocacalle de las entradas principales es un "puerto" donde las lanchas hacen operaciones, trayendo de las quintas que están en las alturas pastos, algún tarro de leche y refugiados y llevando víveres y socorros á los inundados que permanecen en los montes altos. El servicio de diligencia, lo hace una gran canoa que recorre leguas á remo ó tirada por caballos donde se puede.

Cuando el tren con la comitiva llegó á la estación, cubierta por el agua en una buena parte, lo esperaban allí las autoridades, intendente señor Lamadrid, camarista doctor Gómez, el antiguo vecino señor Flores y comisario de policía, trasladándose todos en carruajes á recorrer los sitios inundados, que lo son todos, incluso unas pocas manzanas del centro.

El gobernador, después de una detenida observación y de indicar á sus ministros lo que hubiera que hacer para remediar en algo el desastre que tenía ante su vista, visitó el asilo de menores Bernardino Rivadavia, el hospital San Roque, que está prestando buenos servicios, á cuya dirección ofreció todo su apoyo, el Asilo de Ancianos, sostenidos por un grupo de damas caritativas, y la cárcel.

Esta la recorrió toda, hizo diversas observaciones y prometió la inmediata construcción de un nuevo pabellón, pues dado el número de encausados y detenidos, ese local resulta estrecho.

Dolores tiene actualmente unos 1.500 refugiados de la campaña, á los que hay que dar de comer y proveer de diversos objetos, pues están en la calle. El gobierno mandó entregar 15.000 pesos con ese objeto, de los cuales recibieron los encargados de esa tarea una primera cuota de diez mil. Tuvimos ocasión de asistir al reparto de víveres, lo que se hace con todo orden, en una dependencia de la municipalidad. Al salir nos sorprendió un foco de luz eléctrica encendido en lo más alto de la torre de la iglesia.

—Es el faro de orientación para que puedan navegar de noche las innumerables embarcaciones que recorren este mar de agua, nos explica un vecino.

La campaña ha sufrido enormemente y se cree que esto durará todavía por un mes. La producción frutícola será casi nula, así como la agrícola. El doctor Gnecco, nombrado comisario general de la región inundada y que la recorre casi á diario, incansable, y los ingenieros Carlos Benson y Onofre Cooper del personal técnico de las obras de los desagües, informan al gobernador y los ministros de la situación real de la región, coincidiendo en la gravedad de la situación, que pueda mejorar ó agravarse, según el tiempo. De Dolores al Sur hacia Parravicini, nada se sabe, pues los trenes no corren estando las vías y los campos debajo del agua.

Concluída esta gira de inspección, el gobernador García, los ministros y la comitiva, pasaron al Club Unión, donde se realizó una recepción sencilla, de acuerdo con las circunstancias que no permitían mayores expansiones. En esos momentos, las niñas de la escuela normal Adela Chaperon, Rosa Céresetto, María Agustina Martínez, Celia Dominicis, Caimi, Quenar, Copelli y Roveda, ofrecieron un ramo de flores al señor García, como recuerdo de su visita á Dolores.

EL REGRESO — LA INUNDACION HACIA EL OESTE

A las 3 de la tarde la comitiva se dirigió á la estación, acompañada por las autoridades y pueblo, embarcándose en el tren especial para el regreso. A poco de salir de Dolores, el espectáculo imponente de los desbordes del Salado vuelve á presentarse con su monotona planicie de agua sin fin y el tren camina despacio con el mirihaque como una proa de torpedera apartando el líquido para abrirse paso. Así se va leguas y leguas.

El baqueano Ireneo Mellao, un viejo criollo que ha prestado sus servicios gratuitamente con el destacamento de marina, subido en Guerrero, de regreso á sus pagos de Chascomús, refiere que por el Oeste de la vía férrea el agua aumenta, atajada por el puente de La Potrera y el del Salado.

En la misma estación Guerrero volvió á parar el tren y subió el teniente de fragata Facio, jefe del destacamento de marina, quien informó al gobernador sobre lo que ocurre por ese lado. Ese oficial y la gente que tiene á sus órdenes, han realizado un trabajo ímprobo, recorriendo, con peligro de su vida de 8 á 10 leguas sobre el agua, con víveres para los inundados ó salvando familias. En estas recorridas ha tenido que hacer hasta de médico. Dice que peligro inmediato para los pobladores no hay; pero que faltan víveres.

Otro alférez de marina recorre en otra lancha á nafta una extensión de 4 leguas al Este, con el mismo objeto.

—Hay tanta agua, dice el teniente Facio, que la lancha corre sobre los alambrados y en algunos puntos el vichero de tres metros no encuentra fondo. Hemos tenido, en otros parajes, que cortar como 30 alambrados; la correntada nos ha averiado la quilla de la embarcación y temo que en otras salidas zozobre.

Los vecinos hacen elogios del comportamiento de este oficial y la gente que lo acompañaba.

En Pila, se nos dice, han muerto 1.000 ovejas de un solo poblador. Allí ha habido necesidad de dejar una lancha para establecer la comunicación con Guerrero y la vía férrea. Se intenta también enviar á General Belgrano lanchas y botes de auxilio.

En la misma región Oeste han muerto 1.000 vacas de un arrendatario y hay 700 en peligro. En la estancia de Anchorena se sabe que hay una valiosa cantidad de hacienda en peligro. Hay quienes aseguran que aumentará el caudal de las aguas y que para que desciendan por completo se necesita por lo menos un mes.

Nos detenemos nuevamente en el puente del Salado y la comitiva desciende á ver cómo cruza el enorme caudal de agua por el canal número 9. Este tiene apenas fuera del agua las crestas de los terraplenes; su ancho de 260 casi no se conoce ya la compuerta del Oeste; pasa un caudal inmenso de agua que corre impetuosa. Ahora se están abriendo canales en el terraplén para ayudar el desagüe. Frente al puente del ferrocarril, se alza el de la Picaza, hermosa construcción, sólida y elegante, de cemento armado, de cerca de 250 metros, la más grande de ese material hecha en la República.

El tren vuelve á continuar su marcha lenta sobre los rieles debajo del agua.

DECLARACIONES DEL GOBERNADOR

En ese momento, cuando el gobernador y sus ministros lo habían visto todo, interrogamos al primero sobre sus impresiones sobre la inundación y las medidas que pensaba adoptar el gobierno para remediar los daños y prevenirlos en el porvenir.

—Me he dado cuenta exacta, nos manifestó el señor García, de la magnitud de este desastre y lo que significará esta inundación para la provincia, más que por las pérdidas inmediatas, por las que vendrán después, ya que será imposible en la zona que abarcan las aguas intentar por un tiempo cultivos ó pastoreo de hacienda. Con todo, con respecto al peligro de vidas, creo que se ha exagerado, de lo que me felicito.

En cuanto al remedio inmediato, el gobierno se preocupará preferentemente de ello. Por lo pronto, he mandado entregar 10.000 pesos á Dolores, de los 15.000 que se le acuerda á esa ciudad para socorros, y que se levante una investigación de las pérdidas de los hogares, para la reposición de ellas en la medida de lo posible.

—¿Y su manera de pensar con respecto á la eficacia de los canales de desagües?—le preguntamos.

—Creo que son obras que prestan los servicios para que fueron hechas. Hay que tener en cuenta que esta inundación, la mayor de las habidas hasta ahora, ha sorprendido á los canales inconclusos é incapaces de desagotar la inmensa cantidad de agua que se les ha echado de improviso.

En muchas partes del trayecto del canal 9, por ejemplo, había aún taponeo que dificultaban la corriente de las aguas, los que ha habido que hacer volar con dinamita como único recurso cuando se tenía la inundación encima. Ahora se ha ordenado también abrir los terraplenes contensores para que las aguas se echen al canal.

—Para mejor orientar al gobierno—nos agregó—se ha nombrado una comisión de ingenieros para que estudie todo el sistema de canales, para que indique si es necesario ampliarlos ó modificarlos para su mayor eficacia ó si el gobierno está equivocado respecto á su utilidad.

—Se dice que una de las causas de las inundaciones son los terraplenes de los ferrocarriles.

—A ese respecto he ordenado que inmediatamente que mejore la situación, una comisión que nombraré á tal efecto, compuesta por ingenieros de la dirección de desagües y del ministerio de Obras Públicas, estudie ese punto é informe si esos terraplenes son ó no causantes de las inundaciones.

En caso afirmativo, se les exigirá á las empresas que hagan los cortes ó modificaciones que los técnicos aconsejen para que no sean un obstáculo al libre curso de los aguas.

—

A las 9.30 el tren especial con el gobernador y su comitiva llegó á Constitución de donde la mayoría de los excursionistas regresó á La Plata.

(De nuestros corresponsales, por telégrafo)

GENERAL PUEYRREDON

Mar del Plata, Septiembre 20—El señor Florencio Martínez de Hoz y su señora María Laura Vedoya, distribuirán mañana, á las 10 a. m., en su domicilio particular, una cantidad de ropas á los pobres más perjudicados por las inundaciones.

Esta tarde llegó el tren salido ayer de esa capital, con pasajeros y correspondencia. Esta noche sale de aquí uno y se anuncia que hasta el lunes por la noche no correrá otro.

Regresarán por el tren de esta noche el administrador de la Rambla, señor Pedro Vallos y el gerente del club, señor de Lima, quienes, inmediatamente que lleguen, informarán á las respectivas comisiones sobre el resultado de la misión que les ha traído.

El propietario del balneario Eloísa, don José Carballo, ha iniciado la tarea de retirar el maderamen que ha quedado sepultado en la arena, con el propósito de reconstruir su balneario, si la comisión de la Rambla lo consiente.

Don Manuel Acosta, uno de los perjudicados, como el anterior, desea reconstruir, ó en caso contrario, tomar ubicación en la Rambla nueva.

Tiempo caluroso, con amagos de tormenta.

ROQUE PEREZ

Roque Pérez, Septiembre 20 — El río Salado, que corre á 20 cuadras de este pueblo, al encajonar su curso en los terraplenes del ferrocarril del Sud, que son barreras, continúa desbordando sus aguas en las chacras de los alrededores, rumbo Oeste, con lo que flagela una rica zona agropecuaria que es hoy un mar salitroso.

Este desbordamiento que tiene por causa única el vuelo exiguo del puente del ferrocarril del Sud, kilómetros 128 y 129, ha arrasado sementeras, poblaciones, alambrados, cercos, arboledas y caminos para dejar más tarde por única simiente el abrojo grande, la espina colorada y la cepa caballo.

Desde 1900 y especialmente de tres años á la fecha en que la colonización ha sido intensa, se ha reclamado tan insistente como inútilmente ante la empresa del Sud y ministerios de Agricultura y Obras Públicas para el arreglo de ese puente, obra de vetusta cargazón á cal y canto que, haciendo un tajamar al río Salado, se convierte en rémora y azote de toda una región de ricos campos; pero es un hecho establecido en nuestras prácticas administrativas que más vale un informe desalrado del más humilde ayudante de arquitecto ó ingeniero de la empresa del Sud que el clamor de 500 colonos ahora arruinados por la incontrovertible realidad de los hechos diez veces repetidos en 20 años agrícolas.

Inmediatamente que las vías den paso á la capital, una comisión de colonos presidida por el teniente señor Diego Hill Soto dará poder al doctor Agustín Enciso de ésa para demandar á la empresa del Sud por daños y perjuicios.

Los caminos intransitables por los dichos desbordes y el paro de trenes causado por la falta absoluta de obras y alcantarillas en los terraplenes del ferrocarril del Sud, paralizan todo comercio.

La planta urbana de este pueblo está aislada también en absoluto de los predios rurales, muchos de cuyos propietarios no podrán por ahora remitir á sus cabañas los soberbios reproductores adquiridos en la actual exposición nacional de ganadería.

Reina tiempo primaveral.

Roque Pérez, Septiembre 20—La situación provocada por las inundaciones persiste. Las familias perjudicadas son sostenidas en sus necesidades más urgentes con los fondos que gestiona la sociedad de Culto y Beneficencia, auxiliada por la patriótica Ernesto Tornquist, pero no hay fondos para que puedan retornar á sus hogares aquéllas.

Se han recibido hoy donaciones en dinero de la señora Silvestra O. de Sojo y señor Diego Hill Soto.

La comisión central de auxilios Pro inundados, debiera remitir algo á las sociedades indicadas, para poder asegurar la vida de los menesterosos salvados.

El doctor Ricardo J. Davel, en nombre de los correligionarios en esta localidad, gestionará el óbolo de la representación radical en el Congreso, á fin de cooperar á tan filantrópica obra.

GENERAL ALVARADO

Mira Mar, Septiembre 20—El arroyo del Durazno ha crecido de un modo alarmante, llegando el agua en algunas partes al nivel de la barranca que tiene 4 metros de altura; felizmente el viento Sureste que persistió durante cinco días consecutivos, ha cambiado, y el desagüe se produce con más facilidad hacia el mar.

El tiempo continúa lluvioso.

AVELLANEDA

Villa Angélica, Septiembre 20—Desconsoladoras son las noticias que me llegan de toda la extensa zona inundada; muchas son las familias que han perdido todo su ajuar y modesto mueblaje, y á otras les han quedado completamente deterioradas.

Numerosas son las familias que se me apersonan diariamente, á fin de que llame la atención de las diversas comisiones de auxilios para que vengan á comprobar personalmente los perjuicios sufridos por esta general inundación.

Resulta una necesidad, la adopción de medidas tendientes á amparar á los millares de familias obreras que quedan desamparadas y en la mayor indigencia.

Villa Angélica, Septiembre 20—Vecinos de Piñeyro, me piden quiera exteriorizar su agradecimiento hacia el comerciante Antonio Tetamanti, por el favor que hizo á sus convecinos, poniendo á su disposición y al servicio de todos, las numerosas chatas que posee en su comercio para efectuar salvamentos.

Con igual objeto, se me han apersonado numerosos perjudicados por la inundación en éste y otros parajes, para expresar públicamente su reconocimiento hacia el señor Domingo Lombardi, jefe de la estación local del Kilómetro 6.500 del ferrocarril del Sud, quien ha protegido á numerosos vecinos durante los días de la inundación.

GENERAL GUIDO

General Guido, Septiembre 20—Sigue el descenso de las aguas lentamente, en la parte del pueblo, inundada por el desbordamiento de la laguna El Carnero; no así en las chacras y quintas, donde parecen estacionadas por falta de desagües naturales.

En algunas casas, comienzan á agrietarse las paredes, corriendo peligro de derrumbamiento, debido á la constante batida del agua.

Los chacareros resultan los más perjudicados con la inundación, pues no podrán obtener producto alguno de sus tierras, por mucho tiempo.

El tiempo amenaza lluvia. Hace excesivo calor.

GENERAL ALVEAR

General Alvear, Septiembre 20—Hoy corrió un tren hasta Roque Pérez.

En esta localidad, si no fuera por la interrupción de trenes, todo estaría normalizado.

La correspondencia llegó con retraso. La del miércoles último no se ha recibido aún, ignorándose su paradero.

La correspondencia de La Plata no se recibe y se ignora por qué la dirección de correos no pone remedio á ese atraso.

Los trenes de ésta, Olavarría y La Madrid, corren con regularidad.

La gente pobre, que abunda, pide diariamente víveres á la intendencia municipal.

BRAGADO

Bragado, Septiembre 20—Ha quedado hoy normalizado el servicio de trenes, interrumpido desde el 12 del actual por el mal estado de las vías en la línea á esa capital.

El tren diurno llegó dos horas más tarde que de costumbre y trajo la correspondencia hasta esta fecha.

CASTELLI

Castelli, Septiembre 20—Las aguas del río Salado aumentan extraordinariamente y como consecuencia las del canal 15, cuyos terraplenes están socavados por el agua. En el caso muy probable de que se rompan esos terraplenes, será un desastre para este partido.

La cuadrilla enviada para reparar los terraplenes del canal 15, nada ha hecho en este sentido. Los peones de ella se ocupaban ayer en matar liebres, por carecer de víveres.

En la estación Guerrero hay 25 centímetros de agua sobre el andén.

En la estancia del señor Manuel Guerrero se aloja el personal que se ocupa del salvamento de otras personas, á quienes aquél les proporciona carne, etc.

NAVARRO

Navarro, Septiembre 20—Procedente de esa capital, ha llegado el señor Juan R. Ramírez.

—De igual punto, el señor Zenón Garaña Morales, quien viene en representación de la comisión central Pro inundados, para recoger datos sobre la inundación.

MERCEDES

Mercedes, Septiembre 20—No ha sido encontrado aún el cadáver de Severo Villalba, quien pereció ahogado el jueves último al intentar vadear el río Luján.

—Se hacen trabajos, para que la comisión de auxilios para las víctimas del Sur aplique los fondos que ha recolectado á los inundados de esta ciudad.

CASUELAS

Uribelarrea, Septiembre 20—La inundación ha desaparecido en el pueblo. Unicamente se hallan bajo el agua algunos campos cercanos.

TRES ARROYOS

Tres Arroyos, Septiembre 20 — La subcomisión pro inundados presidida por el intendente, señor José Uhía, y el señor José R. Pando, cura párroco, han girado la cantidad de 2.551 pesos moneda nacional á la orden del obispo de La Plata, presidente de la comisión central de auxilios pro inundados.

EL SERVICIO DE TRENES

De los trenes del ferrocarril del Sud, podemos dar hoy las siguientes informaciones:

Ayer por la tarde fué rehabilitada la vía en la línea de Salvador María, Roque Pérez, Saladillo, General Alvear, Olavarría y La Madrid, para el servicio de los trenes diurnos únicamente; y debido al gran aumento de las aguas entre las estaciones Villanueva y Bonnement, hubo que suspender hasta otro aviso todo el servicio de trenes al Sur de Villanueva (ramal de Altamirano á Las Flores).

El tren número 21, que saldrá hoy de Constitución, á las 6.45 a. m., correrá solamente hasta la estación Villanueva. El tren número 29, que saldrá de Constitución á las 7.20 a. m., correrá solamente hasta la estación Dolores. El tren número 155, que saldrá hoy de Constitución, á las 5 p. m., no llevará pasajeros para las estaciones Guerrero, Castelli, Sevigné y Dolores, Bonnement y General Belgrano, pues sólo correrá hasta Lezama y Villanueva, respectivamente. El tren número 159, que saldrá hoy de Constitución, á las 5.07 p. m., no llevará pasajeros para las estaciones desde Roque Pérez hasta Saladillo, pues sólo correrá hasta Salvador María. El tren número 231, que debía salir hoy de Constitución, á las 8.30 p. m., para Mar del Plata y Necochea, está suspendido. El tren número 243, que saldrá hoy de Constitución á las 9.15 p. m., no llevará pasajeros para las estaciones desde Glew hasta Rosas, pues correrá por la vía Cañuelas y Monte.

—Respecto al ferrocarril del Oeste, anoche fueron restablecidas las líneas interrumpidas á causa de la inundación, y desde hoy la empresa estará en condiciones de reanudar el servicio de trenes de pasajeros.

"LA PRENSA" EN LA PLATA

(DE NUESTRA SUCURSAL)

EN DEFENSA DE LA GANADERIA

Contra las enfermedades contagiosas

El presidente de la Cámara de Diputados, señor Rodolfo P. Sarrat, presentó en la última sesión de ese cuerpo, un proyecto autorizando al P. E. á encargar á una comisión de hacendados la defensa de la ganadería en la provincia, contra la invasión de enfermedades contagiosas. Dicha comisión deberá nombrarse con acuerdo del Senado, y se denominará Dirección Consultiva de Epizootias. Sus miembros se renovarán por tercios anualmente, pudiendo ser reelectos.

Serán miembros natos de esta comisión los veterinarios y agrónomos jefes de reparticiones técnicas provinciales y el inspector general de servicios veterinarios que se crea.

La comisión tendrá las siguientes atribuciones:

Organizar y reclamar los servicios veterinarios de la tuberculinización obligatoria, inspección de carnes y policía sanitaria animal en toda la provincia; estudiar las cuestiones agropecuarias, que le sean sometidas por el P. E.; administrar los hospitales de vacas tuberculosas que se establezcan en la provincia, hasta unificarlos en un sanatorio modelo, sobre la base de una escuela práctica de ganadería y agricultura; expedir los certificados de idoneidad á los que hayan cursado los trabajos prácticos del sanatorio y anexos, de acuerdo con esta ley y su decreto reglamentario; entender en todo lo concerniente á licitaciones y administración de las obras, proponiendo al P. E. el proyecto de ejecución de ellas, previos los estudios y presupuestos confeccionados por las oficinas técnicas del ministerio de Obras Públicas; verificar el pago de todas las obras que se ejecuten por su intermedio, así como el de sueldos del personal técnico y administrativo de su dependencia; presentar anualmente al P. E. un informe sobre el resultado de las gestiones y trabajos realizados; entender en las reclamaciones que se inicien sobre la aplicación de esta ley; reglamentar los casos de comiso total y parcial, verificados en los mataderos públicos; dictar las medidas de higiene y profilaxis, con sus sanciones penales; hacer efectivas las indemnizaciones por comiso y fijar los impuestos de tuberculinización é inspección veterinaria de carnes; proponer al P. E. la dotación de empleados que estime necesarios, reglamentar sus funciones y elevar al P. E. los proyectos de presupuestos y gastos para su aprobación; rendir cuenta trimestralmente de los fondos que administre.

Se fija en 1 peso moneda nacional por cabeza el máximo del impuesto de la tuberculinización, dentro de cuya suma podrá aquél establecerse, pudiendo abonarse en cuotas mensuales correspondientes al 10 por ciento del monto total. La tuberculinización de todas las vacas en el territorio de la provincia, será practicada por médicos veterinarios nacionales dependientes del P. E., en los plazos que se determine en la reglamentación de esta ley.

Los animales que resulten tuberculosos serán marcados. Las vacas con "pedigree" enfermas, serán internadas en los hospitales para bovinos costeados por la provincia. Las vacas criollas y mestizas tuberculosas serán castradas gratuitamente por el personal sanitario. Los animales tuberculosos, clínicamente diagnosticables, serán sacrificados.

Queda prohibida la introducción al territorio provincial de toros, vacas y terneros tuberculosos. La expedición de guías para el ganado bovino en el artículo anterior, se hará en todos los casos, previa exhibición de los certificados de sanidad expedidos por el veterinario regional.

La manutención y cuidado de las vacas internadas en los establecimientos de la provincia, será por cuenta exclusiva de la dirección y sin erogación alguna por parte de los propietarios. Ningún tratamiento curativo para la tuberculosis podrá ser empleado en las vacas internadas sin la previa autorización de su propietario.

La dirección mantendrá el número de toros necesarios, los cuales serán adquiridos en las exposiciones de la Sociedad Rural Argentina, prescribiéndose los premiados.

El impuesto de tuberculinización establecido será depositado en el día por la dirección de rentas, en el Banco de la Provincia, á nombre de la dirección consultiva de epizootia, en una cuenta especial con el rubro "Cuenta de profilaxis", etc. Los caudales recibidos por concepto de impuestos, multas, concesiones, remates y ventas de productos y subproductos, serán destinados únicamente al cumplimiento de esta ley.

Las infracciones á la presente y su decreto reglamentario, serán penadas con multa de 100 á 1.000 pesos moneda nacional, ó arresto de 30 á 60 días.

Se autoriza al P. E. para expropiar ó donar el área de tierra necesaria á los efectos de esta ley.

Dirección de salubridad

Se ha hecho saber al intendente de Chascomús, que teniendo conocimiento de que esa ciudad carece de un local para matadero, que responda á las necesidades y represente una garantía para la salud pública, debe afrontar tan pronto como las finanzas de la municipalidad lo permitan, la construcción de un edificio para el fin indicado.

Al mismo tiempo, se le pide que adopte las medidas necesarias para que sean subsanadas las deficiencias de orden higiénico que se observan en la instalación y mantenimiento de las casas de huéspedes, hoteles fondas, cocherías, caballerizas y carnicerías.

—Se ha apercibido á Dina L. de Bassi, por ejercer ilegalmente la obstetricia, en San Martín.

—Se ha concedido un plazo de noventa días á los industriales de Chascomús, Rafael Blanc, Emilio Barrill, Antonio Sabater, Juan Mercadé y José Nebot; y 45 días á Nazario Arrondo, Luis Comeig y Francisco Marino, para que pongan en las condiciones que exigen las ordenanzas respectivas, sus establecimientos.

Al mismo tiempo, se ha impuesto una multa de $ 50 y se les ha acordado un nuevo plazo de 45 días, á los industriales Pedro Lerroux, Germán Sonne, Pedro Loustan, José Mureas, Beltrán Oyhanart, Lahitte y Sallenave, Nicolás Massa y hermano, Felipe Plon y González y Pérez, por no haber dado cumplimiento á la primer intimación que la dirección les hizo, para que pusiesen en condiciones higiénicas sus respectivos establecimientos.

—Ayer se han remitido 100 placas antivariólicas al vacunador señor P. Santana.

Liquidación á las municipalidades

Por resolución del Poder Ejecutivo, se ha entregado á la municipalidad de General Madariaga, la suma de pesos 3.026.20, en concepto de anticipo de lo que le corresponde por impuestos fiscales del corriente año.

—Se ha dejado sin efecto la resolución del 11 de Agosto próximo pasado, que ordenaba entregar la suma de 2.663.21 pesos á la municipalidad de General Pringles, y á su vez, se le ha entregado la suma de 3.000 pesos en calidad de anticipo.

Recaudación de impuestos

Según los datos oficiales suministrados por la dirección general de rentas, el total de lo recaudado por concepto de impuesto de contribución territorial, producción, patentes fijas, comercio é industrias, alcoholes, papel sellado, marcas, sucesiones, telégrafo, caminos, contribución de afirmados, pavimentación de La Plata multas, recursos de años anteriores, desde el 1.° de Enero hasta el día de ayer, asciende á la suma de 36.112.475.16 pesos moneda nacional.

Tierras públicas

El Poder Ejecutivo ha concedido en venta á don Juan Fernández, un sobrante de tierra fiscal, ubicado en Morón.

Se ha declarado de propiedad fiscal, el lote 118 de las islas de Brandzen y se ha mandado tomar la posesión del mismo, á la oficina de tierras y geodesia.

No se ha hecho lugar á la solicitud de compra de tierras fiscales, hecha por los señores Tomás Salas y Juan Merluzo.

EN LOS MUNICIPIOS

ENTREGA DE UNA PLACA AL COMISIONADO

Ayer, á las 3.30 de la tarde, se realizó en el palacio municipal, el acto de la entrega de una placa artística de bronce por la colectividad italiana, que tiene por fin exteriorizar y perpetuar su agradecimiento hacia el comisionado, señor Luis M. Doyhenard, por haber resuelto este funcionario la terminación del monumento á la confraternidad ítalo-argentina, en la plaza Italia, de esta ciudad.

El acto se verificó por iniciativa de la federación de las sociedades italianas de La Plata.

Hizo uso de la palabra el señor Antonio M. Bianchi, presidente de la sociedad Unione Operai Italiana y vicepresidente primero de dicha federación, cuyo discurso trascribimos más abajo.

El comisionado agradeció en breves palabras la demostración de que era objeto de parte de la colectividad italiana, manifestando su firme propósito de dar término á la obra ya iniciada, gracias al concurso prestado por italianos y argentinos residentes en esta ciudad.

Se hallaban representados en el acto, las sociedades Unione Operai Italiana, Unione e Fratellanza, Italia Unita, Operai Italiani de la Ensenada, Circolo Vetrani e Militare in Congedo, Fraternità Consentina, Femenil Amore e Caritá, Femenil Principessa de Nápoli.

Asistieron como miembros del consejo federal y como socios de la federación de sociedad italianas, los señores:

Antonio Falabella, Antonio M. Bianchi, R. Bigiani, Ireneo Alesso, José Zingoni, Eduardo Biotto, Elvino Pisani, Lorenzo Rinaldi, Alejandro Longo, y los delegados de las mencionadas sociedades, señores Carlos Contarelli, Agustín Cadano, Luis Muglia, José Bonino, Miguel Giolitti, Angel Lombardo, Alejandro Spreafico, Bartolo Di Lorenzo, Francisco Disanto, Antonio Bruno, Angel Spósito, Pedro Vichiarelli, Pascual Caruso, G. Luccione, Pascual Spizzini, Domingo Jarissi, Juan César Cerilio, Luis Casnatti, Domingo Sicardi, Constante Galetti, F. Stefanicci, Francisco Licastro y Fausto Mazzuchelli.

La placa que fué entregada al comisionado, dice así:

"A Luis M. Doyhenard, comisionado municipal, que con gentil y fraternal iniciativa sacó del olvido el monumento á la confraternidad ítalo-argentina. La Federación de las Sociedades Italianas agradecida.—La Plata, 20 de Septiembre de 1913.".

EL COLEGIO NACIONAL DEL AZUL

Gestiones de la comisión de vecinos

El Ministro de Instrucción Pública de la Nación, recibió ayer á los señores doctor Luis García Herrera, doctor Rogelio D'Ovidio, Víctor Herrera, Luis J. Vázquez, Santiago Schneider, Antonio E. Azitria, Eugenio Duplaix y Francisco Fourtale, quienes, en representación del vecindario de Azul, han iniciado gestiones, á fin de que se construya un edificio para el Colegio Nacional en la mencionada ciudad.

El ministro doctor Ibarguren, atendió con deferencia la petición y prometió poner de su parte toda su buena voluntad, á fin de que se realicen las justas aspiraciones de aquella importante ciudad. Al mismo tiempo, aconsejó á la comisión, que se entrevistará con el Ministro de Obras Públicas, de quien depende directamente la obra, hasta su terminación.

Antes de retirarse, la comisión solicitó del ministro doctor Ibarguren, que levantara la pena disciplinaria que pesa sobre tres niños del Colegio Nacional de Azul, de dos años de suspensión, con prohibición absoluta de rendir examen, en ningún colegio nacional de la República.

Este pensamiento noble y plausible fué propuesto por el comisionado municipal, doctor García Herrera, y apoyado por todos los miembros de la comisión, entre los cuales se encontraba el rector del Colegio Nacional, ingeniero Víctor Herrera.

La comisión continuará el lunes su gestión ante los Ministros de Obras Públicas y Hacienda.

SECRETARIO DE LA MUNICIPALIDAD

El centro de fomento y biblioteca popular del Barrio Sud de La Plata, ha enviado una nota al comisionado municipal, manifestando su satisfacción por haber sido nombrado secretario de la municipalidad el prosecretario de la misma, señor Spiro G. Grando, antiguo empleado de la misma, que en todo momento ha demostrado poseer excelentes cualidades para el desempeño de las funciones que se le encomendaran.

Con ese mismo motivo, el centro de fomento del Barrio Sudoeste de esta ciudad, ha enviado al señor Grande, una nota de felicitación, considerando altamente justificado el ascenso de que ha sido objeto.

taría; Silvio Ponce de Luca, contra la sucesión de Celestino Cruz, escrituración, y Pascual Andraguetti, su testamentaría; revoca el fallo del inferior en los de Teresa O. de Moretta, y María T. de Guisambar, contra Pedro Guisambar, sobre separación de bienes; declara desierto el recurso interpuesto en el de Nicolás Salerno, contra Manuel de Pereyra, y no hace lugar á la prueba pedida, en el del Pedro Lorenzoni, contra Pedro Spilotti.

REDUCCIONES DE PENAS

Favorablemente informadas, elevó ayer á la Suprema Corte el doctor Maurice, las solicitudes de reducción de penas de Camilo Luciani y Florentino Rodríguez, y en sentido negativo las de Ramón y Pedro Ordóñez y Benedicto Ramón.

JUZGADO DE PAZ DE LOMAS DE ZAMORA

La Suprema Corte de Justicia ha resuelto el escrito del vecino de Lomas de Zamora, don Eleodoro Cruz, en el cual manifestaba que don Antonio Delgado no podía ser juez de paz en razón de desempeñar el cargo de secretario del juzgado de instrucción de la capital federal, no tener la residencia establecida por la ley y no ser contribuyente.

El tribunal, resolviendo el caso, establece que si bien corresponde á la Corte examinar, antes de dar posesión de los cargos, si las personas nombradas para desempeñar la justicia de paz reúnen las condiciones exigidas por la Constitución, no lo compete á ella renovar á esos mismos jueces, una vez que han entrado en ejercicio de sus funciones.

CRONICA POLICIAL

LA DETENCION DE UN ABOGADO

(Por telégrafo)

Mercedes, Septiembre 20 — Fué conducido hoy á esta ciudad, desde la jefatura de policía de La Plata, el doctor Castro, detenido por orden del juez doctor Pellegrini, por haber protestado un remate.

El defensor del procesado espera que hoy será puesto en libertad por el juez doctor Cuticelli, quien entiende ahora en la causa, en virtud de que el hecho que se atribuye al doctor Castro, no es constitutivo de delito alguno, atribuyéndose la detención á una precipitación del magistrado que la decretó.

Se dice que el doctor Castro iniciará una acusación ante el jurado de enjuiciamiento.

RATEROS DETENIDOS

A raíz de las frecuentes raterías que se sucedían de continuo en La Plata, el jefe de la sección investigaciones dispuso que el subcomisario Juan F. Fernández y el oficial Ricardo V. de la Cuesta, acompañados de otros empleados, efectuarán algunas averiguaciones tendientes á dar con los rateros.

Después de algunas diligencias que efectuaron los empleados aludidos, pudieron detener á los sujetos José Baldomir y Ramón Márquez, ó Marecos, quienes, según se comprobó, habían hurtado varias mercaderías, las que les fueron secuestradas.

HOMICIDIO EN PATAGONES

Ayer, á las 4 p. m., en la vía pública de Patagones, el marinero de la subprefectura marítima Estanislao González, dió muerte de un tiro de revólver á Hipólito Rueda, quien se le había desacatado á mano armada.

El homicida se encuentra detenido y la policía instruye el sumario correspondiente.

TENTATIVA DE SUICIDIO

En el interior de la casa situada en la calle Tucumán núm. 1622, partido del Dragado, por causas que la policía no ha podido establecer, intentó suicidarse, descerrajándose un tiro de revólver en la región temporal derecha, Felisc Magliano, argentina, soltera, de 25 años.

Según el informe del médico que reconoció á la víctima, el estado de ésta es de suma gravedad.

POR COBRAR UNA CUENTA

En Lincoln, ayer, á la 1 p. m., al ir Luis Di Felipe á cobrarle una cuenta á Pablo Gómez, éste, armado de un palo, le aplicó un golpe en el costado derecho del cuerpo, fracturándole dos costillas.

El agresor fué detenido por la policía, en donde se le instruyo el sumario de estilo.

ACCIDENTE

En la Escuela Industrial, situada en la calle 54, entre 10 y 11, en La Plata, ayer, á las 3 de la tarde, en momentos en que Plácido Bilbao se hallaba abriendo una lata de nafta, ésta explotó y el líquido inflamado le causó quemaduras en los miembros de poca gravedad.

CAPTURA DE UN HOMICIDA

Los empleados de investigaciones De la Fuente, Marquera y Mauro, detuvieron ayer, en Bahía Blanca, al sujeto Julián Pallán, quien se hallaba acusado de homicidio en La Pampa, cuya policía había solicitado su captura.

HECHO DE SANGRE — CAIDA DE CONSECUENCIAS

(Por telégrafo)

Necochea, Septiembre 20 — El vecino Francisco Macrini, hirió al procurador Martín Verón de dos tiros de revólver, en el rostro; las heridas no son graves.

—Anteanoche le fué practicada una delicada operación al joven Luis Garré, quien se produjo una grave lesión al caer de una escalera.

INFORMACIÓN TELEGRÁFICA

DE NUESTROS CORRESPONSALES

BAHIA BLANCA

SESION DEL CONCEJO DELIBERANTE

Interpelación al Intendente

Bahía Blanca, Septiembre 20—En su sesión de anoche, el concejo deliberante ha exteriorizado la delicada situación en que se encuentra el intendente, señor Rojas, respecto á la corporación municipal, aunque ésta al formular y votar la interpelación de que doy cuenta en seguida, ha declarado no tratarse de un acto partidista, ni de hostilidad, sino del deseo de que el intendente destruya los cargos que se formulan públicamente y evidencie la corrección de su administración.

Todos los comentarios giran alrededor de este asunto, que probablemente provocará novedades mayores.

El concejal señor Canesa, después de declarar que lo guiaba el deseo de aclarecer ciertos procedimientos del intendente, para que éste aprovechara la oportunidad de comprobar la rectitud de sus actos, formuló la interpelación que constó de los siguientes puntos:

Primero, por qué se suprimió una partida del presupuesto, y se creó otra, con el puesto de secretario privado, sin autorización del Concejo; segundo, que explique por qué los materiales de pavimentación rechazados al contratista Nozieres han sido aceptados después al contratista Nicosia, usándolos en el pavimento de las calles, cuando el intendente los ha rechazado para el camino al puerto; tercero, si es cierto que se han adquirido 30.000 adoquines sin licitación; cuarto, si es cierto que se ha concedido autorización para que funcione un biógrafo pornográfico; quinto, qué razones ha tenido el intendente para resolver que el tesorero municipal no responde con su firma en los cheques extendidos para la extracción de fondos, como lo disponen las ordenanzas en vigor.

Los concejales señores Millen, Tristany y Cordero, apoyan la minuta, y manifiestan que no tiene otro alcance que proporcionar al intendente la ocasión de desvanecer las dudas que pueden ejercer influencias en la opinión pública.

El concejal Mallea pidió que el intendente explicase, por qué ha entrado en pleito judicial con el contratista Nozieres, sin antes haber realizado las gestiones para resolver las diferencias que pudieron haberse producido.

Después se trató de la renuncia del concejal señor Tellarini, y fué aceptada.

Al resolverse cuál suplente debía reemplazarlo se promovió una larga discusión, como consecuencia de la ley de 30 de Diciembre de 1911 que suprimía los suplentes.

El Concejo concedió un subsidio á la Liga de Football.

Fué denegado el pedido de aumento de subvención formulado por la comisaría de policía de la segunda sección, que tiene asignados 800 pesos mensuales.

Se dió el nombre de Ingeniero Paschappé á la calle Circunvalación.

El Concejo despachó varias solicitudes particulares y aplazó otros asuntos; levantando la sesión cerca de la 1 de la madrugada.

BUEN ESTADO DE LAS SEMENTERAS — LAS VACANTES JUDICIALES A PRODUCIRSE — CANDIDATURAS.

Bahía Blanca, Septiembre 20 — Noticias recientes recibidas de la campaña ratifican la información que hemos dado, referente al estado de las sementeras; las últimas lluvias, aunque de escasa importancia, mantienen los cultivos en buen estado, pudiendo los trigales esperar hasta Octubre, época en que será de absoluta necesidad una abundante lluvia.

En las líneas de la Pampa, zona de Tornquist y Villarino, donde era más necesaria el agua, las sementeras han mejorado mucho.

—Asegúrase que con motivo de las vacantes que se producirán en la magistratura provincial, el camarista doctor Julianes Islas, trabaja para ser trasladado á los tribunales de La Plata, en cuyo caso sería reemplazado por los jueces doctores Freire ó Wálker.

También suena como candidato el fiscal doctor Villar Sáenz Peña.

MORON

EL ASUNTO DEL ALUMBRADO PUBLICO

Desacierto administrativo

Morón, Septiembre 20 — El serio y tan comentado asunto de la luz ha tenido el desenlace esperado, lo que prueba el completo fracaso de la administración actual. La intendencia se negó á atender el pedido que le hiciera la fábrica de energía eléctrica, y no permitió que se realizara el aumento de focos, como si la comuna pagara esa luz y no el vecindario.

La deuda con la fábrica que era de 37.000 pesos, se ha aumentado á 64.000, porque no se le ha pagado un sólo centavo, pero los impuestos se han percibido como de costumbre. Ha llegado á tal punto esto, que la administración de la Compañía Alemana amenazó, después de gestionar su pago, con cortar la corriente y así lo hizo saber al ministro de Gobierno para que, á su vez, lo comunicara á la policía, si dentro de una fecha dada, la municipalidad no le entregaba los recibos de ese impuesto, ya que no se le quería dar dinero.

LA MUNICIPALIDAD Y LA COMPAÑIA ALEMANA

Rescisión del contrato de alumbrado

Morón, Septiembre 20 — El concejo deliberante, en su sesión de ayer, rescindió el contrato con la compañía Alemana Trasatlántica de Luz Eléctrica, á pesar de la opinión del asesor de gobierno, de que no era posible. En el mismo acto ha firmado una nueva concesión á una empresa de fábricas de energía eléctrica suburbanas de esa capital, la que donará 50.000 pesos á la comuna una vez que finalice el contrato con la Alemana, y ofrece también iluminación gratis para las fiestas patrias y carnaval. La rebaja es de 2.50 pesos por foco y tres centavos la particular, pero deben entregarle los recibos de ese impuesto y si hay sobrante se lo devolverá á la intendencia. En esto ha habido algo de apresuramiento, pues me consta que la Compañía Alemana iba á empezar los trabajos para unir por medio de un cable subterráneo este pueblo con Buenos Aires y rebajar á igual precio que en la capital la luz.

Se dice que la fábrica alemana ha demandado á la intendencia y que la representa un conocido jurisconsulto.

FIESTA RELIGIOSA — IMPUESTOS DE CONTRIBUCION TERRITORIAL CAMINOS Y A LA PRODUCCION— LOS DEUDORES MOROSOS.

Morón, Septiembre 20—Mañana se efectuará en la capilla de Nuestra Señora de los Milagros, la fiesta que fué suspendida el domingo último.

—Circula un decreto del Poder Ejecutivo por el que se dispone que las liquidaciones de recargo á los deudores morosos, que expidan las oficinas de la dirección general de rentas y al que alude el artículo segundo de la ley de impuestos de contribución territorial, caminos y á la producción, se harán con el cómputo de los días de mora trascurridos hasta la fecha en que ella se practique y serán inalterables por el término de 10 días, contados desde esa misma fecha.

Si no se hiciesen efectivas esas modificaciones, dentro del plazo aludido, quedarán nulas y deberán ser extendidas nuevas boletas, con el recargo que corresponda al día de su otorgamiento.

MERCEDES

FIESTA DEL ARBOL

EL ACTO DE HOY

Mercedes, Septiembre 20—Mañana se efectuará la fiesta del árbol que había venido postergándose por el temporal.

El acto se realizará con asistencia del intendente doctor Ballesteros y autoridades municipales y escolares.

Las escuelas del distrito tendrán á su cargo la plantación en la avenida España.

Se ha preparado el siguiente programa:

Primero, á las 10 a. m., la banda de música del maestro Vitola ejecutará el Himno Nacional; segundo, discurso del señor Federico del Río, delegado de la Sociedad Forestal Argentina; tercero, declamación de "El Ceibo" de Rafael Obligado por la señorita Emilia Velmo, alumna de la escuela normal; cuarto, marcha por la banda; quinto, conferencia del profesor F. García, de la escuela normal; sexto, "Al Arbol", composición leída por su autora, señorita Emma de Marco, alumna de tercer año; séptimo, Himno al Arbol, cantado por los alumnos de las escuelas; octavo, plantación de árboles; noveno, repartición de medalla, postales y bombones á los niños.

La fiesta promete revestir excepcional importancia.

NOTICIAS SOCIALES

Mercedes, Setiembre 20—Se efectuó anoche la velada organizada por el Centro de Estudiantes Sarmiento en el amplio salón del Club Social.

El programa se desarrolló con el mejor éxito, siendo todos sus números muy aplaudidos por la concurrencia.

La señorita María Cristina Borra ejecutó diversas composiciones clásicas y fué objeto de una verdadera ovación.

La señorita María Eloísa Avay, acompañada al piano por el profesor Etcheverry, cantó el aria de la cárcel, de Mefistófeles, que el público le obligó á repetir.

No menos aplaudidos fueron los demás números del programa que terminó con la exhibición de varias interesantes cintas cinematográficas.

Entre la numerosa concurrencia anotamos á las señoras y señoritas de: López Costa, Lacasa, Montoya, Villarino, Maleplate, Kreutzer, Dinora, Ojea, Pedelacq, García, Villafañe, Pardo, Izurralde, Malmierca, López, Pérez, Heavy, Gemone, Casanueva, Chapins, Cirio, Lagos, Lepori, Miatollo, Pasqués, Petzer, Silvestre, Ortiz, Morrow, Carreras, Iguurra, Landini, Cordero, Arrillaga, Marín, Juliano, Campi, Labandigne, Labiano, Goranaín, Cámpora Eláquilla, Rosales, Irrazabal, Casusa, Rodríguez, Hernández, Cerisola, Lagomarsino, Quevedo, González, Cardal, Tamayno, Prondo y otras.

—Para esa capital, el doctor Emilio B. Iglesias y señora Catalina Berrondo de Iglesias.

—Para la capital, el doctor Milton Lima y señora María Celia Mansilla de Lima.

—Regresaron á esta ciudad, el señor Andrés Quintana y señora Palmira Kreensech de Quintana.

—Se ausentaron para esa capital, los doctores Juan M. Pisano, Nerio A. Rojas, Francisco Saralegui y señores Manuel Sararrain, Higinio A. Larrea y Pablo J. Traverso.

—De Bragado, el doctor Emilio Castro.

—Para Chivilcoy, el señor Luis Pardo.

—Regresó de Chivilcoy, el concejal doctor Emilio L. Bengoa.

—Para García, el señor Pedro G. Silvestre.

—De esa capital, las señoritas Emilia Lanfranco y Amelia Rosales.

LA VISITA DE LOS ESTUDIANTES— CONCEJO DELIBERANTE— FERIA FRANCA.

Mercedes, Septiembre 20—Postergáronse los preparativos para la recepción de los estudiantes metropolitanos que debían venir mañana á esta ciudad.

—Mañana se reunirá el concejo deliberante para resolver sobre la inasistencia de los concejales señores Traverso y Carranza.

—Se efectuará mañana, la tercera feria franca en la intercepción de las avenidas Mitre y Alem.

NAVARRO

DESARROLLO DEL SARAMPION

Navarro, Septiembre 20—En la estación Las Marianas de este partido ha empezado á atacar en carácter epidémico el sarampión. Se han producido 50 casos y todos en niños. El doctor Luis de Cores se ha trasladado á esa capital, con objeto de proveerse de los elementos necesarios para combatir la enfermedad.

BARADERO

ECOS SOCIALES

Baradero, Septiembre 20 — Se encuentra enfermo de algún cuidado el escribano Tomás L. Fernandez.

—Restablecida de su enfermedad la señorita Elvira Corradi.

—De La Bellaca, el señor Victorica.

—En el establecimiento Santa Catalina, son esperados el señor Julio Genoud y señora Justina Gastellú é hijas Celia y Justina.

—De Zárate, ha regresado el señor José Pelusso.

—Para esa capital, ha regresado el señor E. Rithner.

OLAVARRIA

FIESTAS ITALIANAS — PICNIC — VIAJEROS

Olavarría, Septiembre 20 — La colectividad italiana comenzó hoy á festejar su día con unas romerías que continuarán mañana y el lunes, en el local de la Sociedad Rural.

—La comisión directiva pro-asilo de huérfanos, que preside la señora Tila de la Pesa de Amado, organizará en breve un picnic y otras fiestas, cuyo producto será á beneficio de dicha institución.

—Partieron para La Plata el escribano Luis C Montenegro y señora.

GENERAL PAZ

FALLECIMIENTO DE UN VETERANO FRANCES

General Paz, Septiembre 20—A la edad de 82 años falleció el antiguo vecino de este pueblo, señor Nicolás Karl, ex granadero de la guardia imperial de Napoleón III, que tomó parte en las batallas de Sebastopol, Solferino y Magenda.

NECOCHEA

EL PUENTE SOBRE EL QUEQUEN— GESTION DE VECINOS—TRASLACION DEL CURA PARROCO—LAS OBRAS DE LA RAMBLA.

Necochea, Septiembre 20—Una comisión de vecinos de Juquén y de esta ciudad, irá á La Plata para gestionar la construcción del puente tan deseado.

—Es muy sentida la traslación del cura párroco Francisco Romano, quien por sus correctos procederes y bellas prendas morales se ha grangeado generales simpatías en esta ciudad.

—Se prosiguen con actividad los trabajos de la rambla.

QUILMES

FIESTA ESCOLAR

Bernal, Septiembre 20 — Mañana se efectuarán en el salón de actos del colegio de Nuestra Señora de la Guarda una fiesta pro monumento á Don Bosco.

En ella, los ex alumnos del colegio San Juan Evangelista pondrán en escena el drama "El primero de Mayo" y la comedia 'Tormentín porotos".

Han sido repartidas numerosas invitaciones entre las familias de esta localidad y Quilmes.

GENERAL ALVARADO

EL PADRON ELECTORAL— JUNTA DE RECLAMACIONES — FIESTAS ITALIANAS.

Miramar, Septiembre 20—El concejo deliberante, de acuerdo con el artículo 13 de la ley electoral en vigor, sorteó de su seno á los concejales señores Lorenzo Allende, José B. Graham y Plinio Lucchini, quienes, constituídos de conformidad con el artículo 14 de la misma, han fijado los días martes, jueves y sábados, para atender las reclamaciones que deduzcan los ciudadanos que no hayan sido inscriptos en el padrón; éstos deberán concurrir provistos de sus respectivas libretas de enrolamiento.

—Han dado comienzo las fiestas organizadas en celebración del 43 aniversario de la entrada de las tropas reales en Roma.

GENERAL VIAMONTE

DEMOSTRACION

Balgorrita, Septiembre 20—Se realizó ayer la comida que el vecindario de ésta obsequiaba al señor Teófilo Ibarra, encargado del destacamento policial. Fué una hermosa fiesta, en la que se pronunciaron varios brindis en honor del obsequiado.

Ofreció la demostración el señor Albaren, á quien contestó el señor Ibarra, con visible emoción.

Entre la concurrencia notamos á las familias de Albaren, Carea, Pérez, Martín, Rossini, Pizzola, Rodríguez, Goñi y González.

CARMEN DE ARECO

FIESTAS RELIGIOSAS

Carmen de Areco, Septiembre 20—Llegó al monasterio San Pablo, monseñor Alberti.

Con motivo de oficiar sus primeras misas los padres pasionistas Gaynor, Roneymason y Hanlón, se realizarán algunas fiestas en dicho monasterio. Monseñor Alberti permanecerá aquí hasta el lunes.

TRES ARROYOS

BAZAR-RIFA

Tres Arroyos, Septiembre 20—La comisión de damas que tienen á su cargo la organización del bazar-rifa, en el local de las romerías italianas, á beneficio de la escuela popular del hospital y asilo de huérfanos, ha recibido la donación de gran cantidad de objetos.

SEPELIO

Tres Arroyos, Septiembre 20 — Hoy fueron traídos de Temperley los restos del niño Sebastián Raposo, hijo del señor Pedro Raposo. La inhumación dió lugar á una sentida demostración de duelo.

PUAN

PARTIDO DE FOOTBALL

Puán, Septiembre 20—Mañana será jugado un partido de football entre un cuadro del club Puan y uno del Ferrocarril del Sud, de esa capital.

CASTELLI

EL PRECIO DE LA CARNE—AUMENTO INJUSTIFICADO

Castelli, Septiembre 20—Ha causado pésima impresión el aumento del precio de la carne á 60 centavos el kilogramo. Esto no tiene razón de ser y es considerado como un abuso, por cuanto no ha habido tal aumento en el valor de las haciendas en estos últimos días y no se puede admitir como excusa la inundación, por cuanto esto más bien favorece las condiciones de poder comprar.

CAÑUELAS

ARREGLO DE CALLES DE URIBE-LARREA

Uribelarrea, Septiembre 20—El señor José D. García, presidente de la comisión de fomentos recientemente constituída, ha conseguido del intendente del partido, doctor Ezequiel Olazo, que se realicen arreglos en las calles que más lo necesitan, á fin de que se pueda transitar.

SAN MARTIN

LOS ANIMALES SUELTOS

Villa Ballester, Septiembre 20 — Es unánime la protesta del vecindario por los animales que transitan impunemente por las calles públicas y destruyen cercos y aceras. Los yeguarizos de los hornos invaden los jardines particulares, arrancan plantas de valor y ocasionan otros perjuicios de consideración.

Las ordenanzas municipales son letra muerta, porque no hay quien se preocupe de hacerlas observar.

Creemos que ha llegado el caso de que la intendencia municipal se preocupe seriamente é intime á la policía á que intervenga sin miramiento alguno.

PROVINCIA DE SANTA FE-INFORMACION GENERAL

DE NUESTROS CORRESPONSALES

CAPITAL

LA INSCRIPCION MUNICIPAL

Protesta de los radicales

Santa Fe, Septiembre 20 — A iniciativa del partido Radical se celebrará mañana, á las 4 de la tarde, un "meeting" para protestar por la forma en que se practican las inscripciones en el padrón municipal.

La columna se organizará en la plaza España, y después de recorrer varias calles, llegará hasta la municipalidad, donde se presentará un pliego con las siguientes peticiones;

Primera, prórroga de un mes en la inscripción, á fin de que se aclaren las reclamaciones de los contribuyentes no considerados como tales por las mesas.

Segunda, que se admitan fiscales en las mesas.

Tercera, que la intendencia dicte un decreto por el que se determine claramente cuáles son los impuestos que acreditan la calidad de contribuyente, á los efectos de la inscripción.

Se ha adherido á la iniciativa el centro de almaceneros.

El comité organizador del "meeting" está formado en la siguiente forma:

Por el club Bernardino Rivadavia, doctor M. Francioni, H. Basualdo, P. Tiscornia y A. Arola; por el de la Juventud Radical, Francisco Menchaca, N. Casabianca, D. Beltrame y J. C. Caspani; por el Centenario, Luis Bonazzola (hijo), F. Dobler, Enrique Pérez y J. F. Soto; por el Mariano Moreno, O. Lavagnino, E. Fernández, Ricardo Cánepa y Manuel Fernández, y por el Leandro N. Alem, Ovidio Saurit, doctor Alfredo Acosta, doctor Domingo Frugoni Zabala y Pedro E. Ladaga.

Ayer el Concejo Deliberante se pronunció negativamente en la gestión de los radicales, que pedían se admitiera en el acto de la inscripción la presencia de fiscales de los partidos, que intervienen en esta ardorosa lucha comunal.

MOVIMIENTO ADMINISTRATIVO

DIVERSAS RESOLUCIONES

Santa Fe, Septiembre 20 — Se llamó á licitación para el 10 de Octubre, para la compra de 31.600 pesos en títulos de la deuda consolidada de 1886 y 27.000 pesos, en títulos de la deuda pública de la ley 1555.

—En el juicio por expropiación seguido contra Petrona Gómez de Cullen se nombraron peritos tasadores á Eudosio de la Peña y Bernardo Vázquez.

—Se ordenó devolver 1.053 pesos á Leonardo Ojeda, que pagó demás en concepto de contribución.

—Se devolvieron 21.636 pesos á Jacobo Van Haarem, en concepto del depósito del 10 por ciento como garantía para realizar algunas obras en el puerto de ésta.

—Se modificó la valuación de una propiedad de María L. de Mosconi.

—Se aceptó la renuncia de Cirilo Sánchez, empleado de policía de Rosario.

—Se nombró secretario del juzgado de instrucción de tercera nominación, de Rosario, á Adolfo Guinle; secretario de la jefatura de Coronda, á Víctor Rodríguez; comisario general de la misma, á José Echevarría; comisario general de San Justo, á Domingo Leoni; mientras dure la suspensión del titular, Eduardo Villarruel; comisario de Constitución á Pedro Belder.

—Se repuso en su puesto al comisario de Reconquista, Juan Cerrutti.

—El ministro doctor Mosca, se ha dirigido á los jefes políticos de Gálvez y San Javier, y á las comisiones de fomento de San Antonio de Obligado y Villa Ocampo, haciéndoles presente, las felicitaciones y aplausos por la buena voluntad y especial interés que han demostrado en favor de la exposición de productos agrícolas del ministerio, con la remisión de muestras, que por su número y variedad, aventajan á las enviadas por todas las demás jefaturas y comisiones de fomento.

—Se aceptó la renuncia de Carlos Massoni, miembro de la comisión de fomento de Alberdi y se designó en su reemplazo á Camilo Rapp

—Se nombró en carácter interino para integrar la comisión de fomento de Alejandra, á Juan T. Meyers, en sustitución de Tomás M. Moore.

—Se aceptó la renuncia del director de la escuela elemental alterna, José B. Ferreira y se nombró en su reemplazo á Pelegio J. Otañes.

—Se nombró vicedirectora de la escuela superior alterna, á la señorita Ernestina Lago y profesor con 120 pesos, á Enrique Cosmo Espiro.

—Se aceptó la renuncia de la profesora señorita Margarita Raventos y se designó en su reemplazo á la señorita Elisa Menna de Rousier.

—Se nombró como ayudante á la señorita Ana Gullarna y Badía de Vila.

—Se autorizó á la comisión de fomento de Avellaneda, para que invierta hasta 15 pesos mensuales en el pago de alquiler del local ocupado por dicha comisión.

—Se concedió autorización á la comisión de fomento de Monigotes, para invertir en la construcción de tres alcantarilla y dos mil metros de terraplén, mil trescientos pesos, suma á completarse con los mil pesos que se tomarán en préstamo.

ECOS SOCIALES

Santa Fe, Septiembre 20—Los amigos del doctor Ricardo Aldao, han resuelto ofrecerle una gran demostración de simpatía, con motivo de ausentarse dentro de breve para Europa, en viaje de placer, acompañado de su esposa.

—El 8 de Octubre se celebrará el enlace de la señorita Dora British con el señor José Normann.

—Partieron para Rosario los señores Luis Terrosa, doctores Toribio Sánchez, Luis González y Enrique Thedy.

—Partió para San Justo el ministro doctor Mantarás. Regresará el lunes.

—Regresaron á sus departamentos todos los legisladores del Sur.

—Los estudiantes celebraran mañana su día, con el mayor entusiasmo.

—El núcleo que forma el centro de la Inmaculada Concepción, realizará un picnic en la quinta del doctor Rodolfo Freyre.

—Mañana, los socios del Club de Regatas, reanudarán sus ejercicios de botes, preparándose para las próximas regatas.

El gobernador ha prometido prestar su cooperación al club.

—Se encuentra restablecido el señor Edmundo G. Rosas.

—El ministro de Hacienda, doctor Mantarás, realizó un paseo fluvial hasta el arsenal de Carlos Sarsotti, en el paraje de las Cuatro Bocas.

NOTICIAS DE POLICIA

Santa Fe, Septiembre 20 — Fué aprehendido Alejandro Salinas, acusado de estafa.

—Por creérsele con las facultades mentales alteradas, ha sido remitido de Rafaela, Mateo Cavaloro.

—La jefatura de 9 de Julio, ha remitido á Alejandro Rodríguez y José Alsián, acusado el primero de ser el autor de las heridas inferidas al segundo.

ASUNTOS CRIMINALES

Santa Fe, Septiembre 20 — Asunción Casafú, fué condenada á siete y medio meses de arresto, por lesiones.

—Se sobreseyó definitivamente en la causa seguida contra Enrique Santa Cruz, por haber obrado en legítima defensa, al herir á Angel Selvalini.

—Se condenó á dos meses de arresto, á Eloy Forales y Feliciano Ledesma, por lesiones.

—Se condenó á 18 meses de arresto, á Florencio Rodríguez, por desacato.

EL SERVICIO DE AGUAS CORRIENTES

Santa Fe, Septiembre 20 — Se efectúan rápidamente los trabajos para la ampliación del servicio de obras de salubridad.

El agua que se distribuirá en el próximo verano entre el vecindario será abundante, en excelentes condiciones de filtración y clarificación.

Los nuevos depósitos presentan gran capacidad.

EL MINISTERIO DE GOBIERNO

Santa Fe, Septiembre 20 — Se mantiene la expectativa en torno de la cartera vacante. Se citan diversos nombres, pero el gobernador no ha insinuado todavía su candidato.

Santa Fe, Septiembre 20—Se dice, que le ha sido ofrecido un ministerio, al señor Rodolfo B. Lehman, y que éste no quiso aceptarlo.

LA VISITA DEL DOCTOR MUGICA

Santa Fe, Septiembre 20 — Continúan con empeño los trabajos para la organización del gran banquete que ofrecerá la Sociedad Rural, en el teatro municipal, en la noche del 28 al Ministro Nacional de Agricultura doctor Mugica, y demás personalidades que le acompañen.

Preside la comisión de esta demostración el señor Néstor Iriondo.

REDUCCION DEL PRESUPUESTO

Santa Fe, Septiembre 20 — No fué bien recibida la planilla de reducciones al proyecto de presupuesto que acaba de presentar el gobierno á la legislatura.

Las rebajas suman $00.000 pesos, y quedan establecidos los gastos en pesos 17.200.000.

La merma proviene de la rebaja del medio por mil en la taza de la contribución directa, fijada primeramente en el cinco por mil.

El gobierno se había propuesto limitar el volumen del presupuesto á 15 millones, pero en el último momento desistió.

En el nuevo presupuesto se suprimen las inspecciones de jefaturas políticas.

Para el servicio que hacen los inspectores, quedarán dos empleados, con igual cargo, agregados al ministerio de Gobierno; en cambio se mantendrá la inspección de milicias.

LA ESCUELA DE FARMACIA Y OBSTETRICIA

Santa Fe, Septiembre 20 — Se manifiesta que se obtendrán algunas ventajas apreciables del gobierno nacional para la escuela de farmacia y obstetricia, que funciona en ésta.

TERRENOS PARA CUARTELES

Santa Fe, Septiembre 20 — Por haberse realizado ya los trabajos de nivelación y planeamiento de los terrenos elegidos para construir los cuarteles, se aprosuran las formalidades para ultimar su escrituración.

EL CASO DE ENFERMEDAD INFECCIOSA EN AURELIA

Santa Fe, Septiembre 20 — Es benigno el caso de enfermedad infecciosa declarado en Aurelia.

No tiene carácter neumónico.

El atacado es atendido en el lazareto de Rafaela.

FABRICA DE GAS

Santa Fe, Septiembre 20 — Pronto empezará á instalarse la fábrica de gas, haciéndose efectiva la concesión otorgada por la municipalidad.

DIFICULTADES FINANCIERAS DE UNA EMPRESA

Santa Fe, Septiembre 20 — Dentro de breve la empresa constructora de Francisco Ferrari, reanudará las obras públicas, suspendidas debido á dificultales financieras.

El gobierno ya se disponía á rescindir los contratos, por falta de cumplimiento por parte de aquélla.

LAS CAMARAS

Santa Fe, Septiembre 20—Las Cámaras no celebraron sesión por falta de número. Se reunirán el jueves próximo.

SOLICITUD DENEGADA

Santa Fe, Septiembre 20—El concejo deliberante denegó la anulación de la inscripción municipal verificada el 17 Agosto, la que fué pedida por varios radicales.

PROPOSITOS DEL EX GOBERNADOR FREYRE

Santa Fe, Septiembre 20 — El doctor Rodolfo Freyre, se instalará definitivamente en ésta.

Quien se dice enterado de los designios del ex gobernador, asegura que viene con objeto de actuar de lleno con los amigos que lo acompañen en las próximas luchas electorales, aún cuando él repite á quien quiere oirle, que su único empeño es poder ser útil á los amigos, dado que no aspira ni á su reelección ni á posición alguna.

LOS RADICALES PRINCIPISTAS

Santa Fe, Septiembre 20 — El jefe de los radicales principistas, senador Iturraspe, viene desenvolviendo inusitadas actividades con objeto de reorganizar el núcleo de sus partidarios.

ROSARIO

ECOS SOCIALES

Rosario, Septiembre 20 — El señor Enrique Novelli, que ha venido á ésta con motivo de las fiestas italianas y que anoche dió una conferencia en el teatro Colón, fué obsequiado esta mañana con un banquete, en el Savoy Hotel.

Esta demostración alcanzó brillantes proporciones.

POLICIALES

Rosario, Septiembre 20 — Ha sido identificado el cadáver del sujeto que pereció ahogado en el río Paraná.

Resulta ser Tomás Girovich, austriaco, de 22 años, que en Marzo del corriente año, se domiciliaba en ésta, en la casa calle La Madrid 92.

—A José Bazol, domiciliado en el Barrio Saladillo, al examinar un revólver, se le escapó un tiro, que le hirió en la mano izquierda.

—Esta noche, á las 11, fué muerto de una puñalada en el costado izquierdo, el súbdito turco, Alejandro Salomón, por Francisco Juan Robella, español.

El homicida fué detenido inmediatamente.

El hecho se produjo en la casa de la calle Dorrego 1659, con motivo de una discusión; intervino la comisaría quinta.

RENUNCIA DE UN CONCEJAL NO ACEPTADA

Rosario, Septiembre 20—La comisión de gobierno del Concejo Deliberante, aconseja que no sea aceptada á la renuncia que presentó el concejal doctor Eduardo L. Bondone. Este termina su mandato el 31 de Diciembre próximo.

VISITA DEL DIÑECTOR DE ENSEÑANZA SECUNDARIA

Rosario, Septiembre 20—Se anuncia para el lunes la visita del señor Ernesto Nelson, director de enseñanza secundaria.

ACEPTACION DE CONCORDATOS

Rosario, Septiembre 20—La Cámara de la Defensa Comercial ha aceptado los siguientes concordatos: Fernández y Fernández, de Concepción, el 50 por ciento, pagaderos 15 por ciento el 8 de Febrero de 1914, 15 ídem el 8 de Agosto del mismo año y 20 ídem el 8 de Febrero de 1915, con la garantía solidaria de los señores Luciano Fernández, á Cuchca, D. Fernández Sosa, de Tucumán.

En el asunto de Del Castelli Hnos. y Cía., de Posadas, se aceptó un concordato de 10 por ciento y de 60 por ciento en el asunto de Miguel M. Pegrazzini, de Chabas.

LA SOCIEDAD RURAL

Rosario, Septiembre 20—A fines del entrante mes efectuará una asamblea general la Sociedad Rural, con objeto de renovar la comisión directiva.

Terminan su mandato los siguientes miembros: Presidente, Juan J. Andino; vice, Leopoldo Uranga; vocales: doctor Fermín Lejarza, Ramón A. Marull, Juan B. Boero, Enrique Destefanis, Alejandro D. Grant y Ramón Lucero.

En vista de la eficiente actuación del señor Andino, numerosos socios propiciarán su reelección.

AUMENTO DE CAPITAL DE UNA SOCIEDAD

Rosario, Septiembre 20—El directorio de la sociedad La Rosario, ha decidido proponer á sus accionistas el aumento del capital, de 250.000 á un millón de pesos.

Dicha institución tiene bienes en ésa y ésta, por valor de 3.000.000 de pesos.

Con objeto de tomar en consideración esta propuesta, se efectuará el 24 del corriente, una asamblea extraordinaria de accionistas.

ILUMINACION ELECTRICA EN UNA CALLE

Rosario, Septiembre 20—De acuerdo con el pedido que hicieron los vecinos de la calle La Paz, desde 25 de Diciembre á Alem, la intendencia ha ordenado la colocación de focos de alumbrado eléctrico.

GESTIONES DE LOS PUESTEROS MUNICIPALES

Rosario, Septiembre 20—Los puesteros de los mercados municipales, hacen activas gestiones para que la intendencia establezca de una vez el radio á los vendedores ambulantes de artículos de consumo.

Dicen aquéllos que deben ser preferentemente atendidos, pues los crecidos impuestos que pagan les da derecho á una preferencia.

Amenazan los puesteros con un movimiento huelguista en el cosa de no ser atendido como corresponde.

EL ASUNTO DEL ALUMBRADO

Rosario, Septiembre 20 — El lunes próximo, la comisión especial que entiende en el asunto del alumbrado, presidida por el ingeniero Newbery, dará su informe.

Este versará sobre las condiciones y conveniencias de las dos propuestas que quedaron en pie, de las seis que se presentaron á la licitación respectiva.

CONFERENCIA

Rosario, Septiembre 20—El doctor Tomás Varsi, dió hoy su segunda conferencia sobre cuestiones agrarias y colonización en el local de la Bolsa de Comercio.

Acudieron al acto numerosas personas.

EMBARQUE DE HACIENDAS CON DESTINO A ESPAÑA

Rosario, Septiembre 20—Los representantes de la Sociedad Agrícola Ganadero Hispano Argentina ha solicitado á la empresa del puerto que le facilite el sitio necesario para efectuar operaciones de embarque de haciendas con destino á puertos españoles.

La empresa ha resuelto facilitar ese espacio en la zona Sur, abierta recientemente al servicio público, comprometiéndose los representantes de la sociedad á cargar mensualmente dos vapores con haciendas.

MOVIMIENTO DEMOGRAFICO

Rosario, Septiembre 20—Durante los ocho primeros meses del corriente año el movimiento demográfico en esta ciudad, ha sido el siguiente:

Nacimientos, 6.139; matrimonios, 1.269, y defunciones, 7.045.

En igual período del año anterior, hubo las siguientes anotaciones: Nacimientos, 5.766; matr

NUESTROS FOLLETINES

Caridad, pág. 6

La gloria del Comacchio, pág. 16

cutir un proyecto sobre liquidación de los fondos sociales.

—En las carreras comunes de la reunión del jueves próximo, fueron anunciche eliminados:

Premio "Argenteuil", 1.400 metros—Alcurnia y Donado.

Premio "Remate", 1.600 metros—Tschuela, Pasador y Surubí.

Premio "Altanera II", 2.000 metros—Surubí.

Premio "Printaniére", 2.000 metros—Cumbrera, Reina del Sud, y Domodossola.

Premio "Alarife", 2.500 metros—Bromo, Mesidor, Dione, Set, Cataclismo II, Walter Scott, y Fanfarrón.

Premio "Intervention", 3.200 metros—Soldier's Boy, La Baronesa, y Victory II.

—Como consecuencia de la probable deserción del crack Irigoyen, anoche no hubo remates del "Gran Premio de Honor", en el Jockey Club.

—La yegua Las Mercedes desaparecerá del turf, y dentro de pocos días será liquidada.

—El lunes serán puestos en circulación los programas de entrada para los meses de Octubre, Noviembre y Diciembre.

—Anoche se dirigieron á Rosario los jockeys Carlos Bustos, Camilo L. Fernández y Clementino Alvarez.

—La yegua Victory II será destinada á cría en la cabaña "El Talar".

HIPODROMO LA PLATA

Hoy se llevará á cabo en este hipódromo la reunión de carreras anunciada, de acuerdo con el programa que hemos publicado oportunamente.

La primer carrera se largará á las 12.55 p. m.

VENTA DE ANIMALES

HARAS "HAWKINS"

En el tattersall del Hipódromo Argentino, los martilleros A. Bullrich y Cía., procedieron ayer á la venta de los potrillos y potrancas de dos años, hijos de Dieudonné, Evergreen ex Queen's Advocate y Relámpago, procedentes del haras Henry Hawkins.

Resultado de la venta:

Wotan, alazán, nacido el 20 de Octubre, por Dieudonné y Olinda, por Orbit; al señor Eugenio Cazeaux (en comisión), en $ 15.000.

Varuna, zaino, 21 de Octubre, por Dieudonné y Morocha, por Progreso; al stud La Alianza, en $ 13.000.

Persil, alazán, 24 de Diciembre, por Dieudonné y Vanish, por Orville; al stud Dorrego, en $ 3.500.

Kirón, alazán, 10. de Noviembre, por Dieudonné y Kiss, por Acherón; al stud Las Rosas, en $ 6.000.

Caronte, zaino oscuro, 20 de Octubre, por Dieudonné y Aura, por Gay Hermit; al cuidador Valentín Fernández (en comisión), en $ 4.000.

Quirino, alazán, 4 de Octubre, por Dieudonné y Carte Blanche, por Progreso; al cuidador y jockey Alfonso Davino (en comisión), en $ 2.700.

Troyano, alazán, 8 de Septiembre, por Dieudonné y Caresse, por Lo Mat; al cuidador Luis Casino, en $ 3.500.

Tarán, alazán, 5 de Septiembre, por Dieudonné y Fanfarra, por Silver; á la Sociedad Bienes Rurales (Montevideo), en $ 2.200.

Ogham, alazán, 17 de Noviembre, por Dieudonné y Melfort, por Fortunio; al señor Gastón L. Mottet, en pesos 1.500.

Cornetín, media sangre, alazán, 6 de Diciembre, por Ranquel y Lira, por Gay Hermit; al cuidador Antonio Jean, en $ 3.200.

Cheap, alazán, 9 de Septiembre, por Evergreen y Musetta, por Annamite; al stud Gran Muñeca, en $ 6.500.

Rack, colorado, 8 de Diciembre, por Relámpago y Gymkhana, por Orizón; al cuidador Norberto Fernández (en comisión), en $ 1.500.

Ortruda, potranca alazana, 25 de Octubre, por Dieudonné y Poveretta, por Neápolis; al stud Burlesco (Chile), en $ 8.000.

Total por los doce potrillos y una potranca, $ 70.500. Promedio general, $ 5.430 77 moneda nacional.

Quedaron sin venderse tres potrillos y siete potrancas.

CARRERAS EN MONTEVIDEO

UN BATACAZO DE $ 204.15 ORO—EL CLASICO "GENERAL ARTIGAS".

(Por telégrafo)

Montevideo, Septiembre 20 — Hoy se efectuó en Maroñas la reunión hípica que por dos veces fuera suspendida.

La base del programa era el clásico "General Artigas", carrera en 2.800 metros, y que resultó un paseo para César Borgia.

La nota de la reunión fué dada por el caballo Bonnot, un hijo de Ivanowsky y Meca, propiedad del antiguo sportsman A. Estades: aquél dió á sus escasos partidarios un dividendo de pesos 204.15 oro á ganador y 35.55 á placé. Hacía muchos años que no se producía un batacazo tan formidable, y los aficionados recordaron cuando el caballo Londres, montado por Marcelino Coll, dió un sport de $ 504 oro por boleta.

Resultados generales:

Premio "Remate", 2.000 metros—Tintero, zaino, 6 años, 52 kilos, por Alacrán y Eritrea, del stud Charrúa (cuidador Gabriel Torterolo, jockey Marcelino Coll), $ 10.60 y 4.20; segunda Regina 46, $ 6.55; tercero Captain K. 43, $ 4.10.

No placé: Atención 56 kilos, Dinero 54, Billiken 50, Ave Negra 50, Horizonte 46, Red Skin 44, y El Solo 44 (cuarto).

Ganada por media cabeza.

Tiempo: 2'7" 2|5.

Premio "Zamora", 1.400 metros. Potrillos no ganadores — Navarro, alazán, por Salvador y La Turra, del stud Libertad (cuidador M. Olano, jockey P. Batista), $ 7.60 y 3.45; segundo Warrior, por Prince Nirski, $ 4.85; tercero Hernán Cortés, por Atlas, $ 8.60.

No placé: Latorre, por Bay Fox (favorito); Dátil, por El Amigo; Irazú, por Imperio; Paysandú, por Pretendiente (cuarto); Fakir II, por Pimiento; Dreadnought, por Africander; Altanero, por Duke of Wesminster, y Mapocho, por Orange.

Ganada por un cuerpo.

Tiempo: 1'27" 4|5.

Premio "Calepino", 1.500 metros — Saint Ló, colorado, 4 años, 52 kilos, por Simonside y Espiga, del stud Simulacro (cuidador M. Casavalle, jockey Aurelio Balstroqui), $ 4.10 y 3; segundo Cattáneo 55, $ 4.25; tercero Singapur 59, $ 5.85.

No placé: Henry 55, Conte 55 (cuarto), Murat 53, Omo 54, Lady Gown 53, Protocolo 52, Gaviota 51, Marie Tudor 51, Mageca 50, y Ráfaga 49.

Ganada por un cuerpo.

Tiempo: 1'33 2|5

Premio "Pillo", 1.600 metros—Bonnot, alazán, 5 años, 51 kilos, por Ivanowsky y Meca, del stud Gentleman (cuidador H. M. Estades, jockey Aurelio Balstroqui), $ 204.15 y 35.55; segunda Yolanda 50, $ 16.55; tercero Provisorio 52, $ 12.10.

No placé: Camaleón 59, Bailén 58, Huincá 55, Fernande 52, Meritorio 52, Resplandor 51, Castelli 50, Marie Claire 50 (favorita), Saint Prex 50, Turkestán 49, Diabólica 48 (cuarta), Terna 47, y Bienvenida 46.

Ganada por cuerpo y medio.

Tiempo: 1'40" 4|5.

Premio "Black Prince", 1.500 metros —Carrasco, alazán, 3 años, 54 kilos, por Imperio y Carmen Sylva, del stud Tom Pouce (cuidador Carlos Luppi, jockey M. Benítez), $ 22.65 y 4.80; segundo Pez Espada 54, $ 3.75; tercero Bebert 54 (favorito), $ 3.20.

No placé: Low Hill 57, Cronos 54, Sesac 54, Suplente 54, Guardián II 54 (cuarto), Mensajera 52 y Retama 52.

Ganada por cuerpo y medio.

Tiempo: 1'33".

FOOTBALL

PARTIDO AMISTOSO PARA HOY

Hoy se jugará en Floresta un partido amistoso entre los primeros cuadros de los clubs Floresta y Americanos Juniors á las 2.30 p. m.

El cuadro del club Americano Juniors estará formado por los siguientes aficionados: C. Alessio; V. Giacobini y T. Pellegrini; J. García, J. Cianciarullo y M. Cousolo; E. Gisondi, J. M. Cianciarullo, E. Granata, M. Greco y A. Allipi. Suplentes: J. J. Garró y E. Migliano.

DE CHILE

(Por telégrafo)

Santiago de Chile, Septiembre 20 — En el partido de football jugado ayer en la cancha de El Carmen, entre los representantes de la Asociación Argentina y de la Liga Santiaguina resultó vencedor el cuadro argentino por cuatro goals contra dos.

Los tantos del cuadro argentino fueron marcados por Susán 2, Ohaco y Mivarrey y los del cuadro perdedor por Elgueta y Fuentes.

TIRO AL BLANCO

EN VELEZ SARSFIELD

Los vecinos de la parroquia de Vélez Sársfield, con un alto propósito patriótico, reunidos en asamblea especial, resolvieron la fundación de una sociedad de tiro al blanco, con el fin de estimular á la juventud de aquella localidad á practicar ese noble deporte.

Al efecto, se nombró una comisión provisional de vecinos para llevar á cabo la plausible iniciativa.

La comisión quedó constituída en la forma siguiente:

Señor Luis Alberto Mohr (hijo), presidente; Ambrosio P. Escalada, vice; Manuel L. Gordon, secretario; Rodolfo A. Machado, prosecretario; Horacio Campodónico, tesorero; Carlos A. Mohr, protesorero; comisario general, Faustino Mena; subcomisario general, doctor Juan Manuel Garbisso; vocales, doctor Horacio Rivarola; doctor Juan Francisco Núñez Loxano, doctor Campolcán, R. Castilla, Carlos Icart, José Tersa, Angel J. Pariente, doctor Emilio Riarte, Federico Pinedo y otras personas caracterizadas de Vélez Sársfield y Flores.

TIRO FEDERAL ARGENTINO

Como se realizarán hoy, en el stand de Palermo, los concursos habituales en todas las categorías de fusil y revólver, con los premios que asigna el programa que rige para las reuniones dominicales, los cómputos del concurso del día 14, suspendido por el mal tiempo, serán agregados á las series que hoy sean tiradas.

Tanto en las categorías de fusil como de revólver, será premiado el mayor número de moscas, con una medalla especial de plata.

En la sección tiro obligatorio, funcionarán blancos á las distancias de 150, 250 y 350 metros, para reservistas, estudiantes y menores enrolados.

TIRO DE ESCOPETA

En el anexo de escopeta del stand de Palermo, serán tiradas pollas y premios, hoy por la mañana y la tarde, entre principiantes y aficionados, según el número de concurrentes.

TIRO DE SAN FERNANDO

La comisión directiva del Tiro Federal Argentino de San Fernando, ha resuelto que la institución tome parte en los concursos á realizarse en el stand de tiro, "á segno" de Villa Devoto en el próximo mes de Octubre; y al efecto, oportunamente designará los tiradores que compondrán los dos equipos.

Se stán activando los trabajos de desagüe de los pozos del campo de tiro y reparando los daños que ocasionó la inundación, á fin de que el domingo próximo, se efectúen, sin contratiempo, los ejercicios de ensayo.

BOX

BOXING CLUB

En el local central del Boxing Club se realizó ayer tarde una interesante academia de box organizada por la comisión directiva.

La fiesta trascurrió en un ambiente agradable y todos los aficionados y profesionales que tomaron parte en los diversos asaltos observaron las reglas académicas del deporte, siendo por tal motivo muy aplaudidos.

Los asaltos disputados fueron los siguientes:

Raúl Ruiz y A. Pizzimbono; Guillermo Keil y C. Christian; H. King y G. Diamond; F. Lafrancois y A. Goodeny.

Estos asaltos fueron de tres "rouds" de dos minutos con uno de descanso.

Dirigió los asaltos el secretario honorario de la institución señor Alberto Festal.

CICLISMO

VELOZ CLUB ARGENTINO

La comisión directiva del Veloz Club Argentino ha resuelto organizar para el domingo próximo una carrera ciclista en el trayecto Núñez-Tigre-Núñez, para corredores de segunda y tercera categoría.

Las inscripciones se reciben en la secretaría del club, Córdoba 3713, hasta el día 24 á las 10 p. m.

TIRO A LA PALOMA

El Club Internacional de Cazadores organizará hoy en su chalet-stand de Rivadavia, su tercer concurso de tiro, cuyo programa es el siguiente:

De 8 á 11.30 a. m., grandes pollas con handicap, distancia fija. A las 2 p. m., premio Río de la Plata, postergado del domingo anterior, con handicap, dos palomas.

Primer premio, 15 argentinos; segundo premio, 5 argentinos; tercer premio, tres argentinos, y cuarto premio, un argentino

TRIBUNALES

UN CASO DE EXCEPCION MILITAR

Criterio judicial humano

La junta de excepciones militares no hizo lugar á la solicitud de excepción presentada oportunamente por Jerónimo Valle, quien la justificó en el hecho de ser indispensable su trabajo personal para el sustento de su familia.

La junta fundó su negativa en que el padre del recurrente posee un inmueble, valuado en 30.000 pesos, más ó menos, y que, por lo tanto, Valle no se hallaba comprendido en las disposiciones de la ley militar, en el capítulo referente á los ciudadanos que tienen derecho á solicitar excepción del servicio.

Interpuesta la apelación del fallo de la junta, ante el juez federal doctor Anchorena, éste pronunció sentencia ayer, por la secretaría del doctor Leguizamón, revocando lo resuelto por la junta, y acordando la excepción de que se trata.

Dice el juez, que si bien es cierto que el padre del recurrente posee el inmueble referido, se ha probado que éste no produce al propietario renta alguna, pues la casa se halla ocupada totalmente por el dueño y su numerosa familia, en la cual se cuentan varios hijos menores y una hija viuda, también con hijos. Agrega que aun admitiendo que en materia de excepciones se aplica que la junta proceda siempre con criterio restrictivo, deben los tribunales informarse en las resoluciones pertinentes, en el espíritu de la ley que rige la materia, del cual se desprende que la excepción deberá acordarse siempre y cuando se justifique, como es el caso "subjudice", que el trabajo del peticionante es imprescindible para el sostenimiento de su familia.

En efecto, dice el juez, circunscribiéndose al caso sometido á su resolución, probado que el padre del recurrente es propietario de un inmueble, necesario para habitario con su familia, no sería equitativo pretender que lo vendiera para subvenir á las necesidades más imperiosas del hogar, mientras el hijo, con cuyo trabajo se sufragaban antes, se halla cumpliendo con el servicio que la patria le exige.

CONVOCATORIAS Y QUIEBRAS

Los acreedores de la convocatoria de Gómez y Migone, se reunieron ayer ante el juzgado del doctor Alberto Estrada, con la actuación de la secretaría del doctor García Calvo.

El contador Juan P. A. Serventi informó que la casa convocatoria, está establecida con negocio de importación en los ramos de tienda y mercería, desde hace 37 años. La sociedad es colectiva y la constituyen Juan Carlos Gómez y Manuel Migone, según contrato celebrado el 22 de Enero de 1897; el capital fué entonces de 20.000 pesos por parte del socio Gómez, y 25.000 pesos oro por la del socio Migone, quien posteriormente elevó su aporte á 50.000 pesos oro.

Respecto á los libros, manifiesta el informante que han sido llevados regularmente, y en cuanto á las causas de la situación actual, manifiesta, entre otras, la dificultad para el cobro de las cuentas, las innumerables quiebras y fugas de clientes y la restricción del crédito. Por lo que atañe á la culpabilidad de los deudores, declara que los informes recibidos les son favorables.

El contador estimó un activo de 390.085,09 pesos, compuesto de lo siguiente: mercaderías, 101.512.68; enseres, 2.000; títulos y acciones, 2.900; caja, 356; comanditas, M. Rey Castro y Cía., de San Nicolás, 16.638.14; bienes raíces, 25.000; deudores en cuenta corriente, 105.754.24; obligaciones á cobrar, 136.925.03 pesos.

El pasivo suma la cantidad de pesos 523.254.36.

La junta aceptó la adjudicación de bienes propuesta, para cuya liquidación designó á los acreedores Compañía Introductora y Antonio Gerli.

Los honorarios del contador fueron regulados por la junta en la suma de 7.800 pesos, pero apelada esta regulación el juez la reformó reduciéndola á 5.800 pesos.

—La junta de los acreedores de Leonardo Bargueiras, que debió realizarse ayer fué postergada por el juez doctor Juan B. Estrada, para el 24 del corriente.

CONDENA DE UNA ENVENENADORA

En su último acuerdo, la Cámara de lo Criminal y Correccional, falló la causa seguida contra Elvira Marchio de Dabenigno, argentina, de 24 años de edad, viuda, por homicidio perpetrado en la persona de su esposo Domingo Dabenigno, el día 5 de Marzo de 1912, en el domicilio conyugal, situado en la calle Lacar 1563.

Con un propósito criminal fijo, la reo aprovechó la oportunidad de que su esposo debía ingerir, en aquel día, una dosis de sal inglesa, y agregó á ésta una cantidad de estricnina, que produjo la muerte de Dabenigno, dos horas después de tomar lo que él creyó un simple medicamento.

El sumario instruído después del hecho, ha permitido á la justicia declarar plenamente comprobada la culpabilidad de Elvira, en la muerte de su esposo, por lo que el juez doctor Serú le impuso la pena de penitenciaría por tiempo indeterminado, con los accesorios legales.

La Cámara establece que dicha pena es la que debe sufrir la envenenadora, pues además del vínculo matrimonial que la unía con su víctima, la muerte de éste ha sido realizada con alevosía.

Dicha condena se impone en la imposibilidad de aplicar la pena de muerte á aquélla, por ser mujer.

Causas criminales

En su último acuerdo la Cámara de lo Criminal falló los siguientes procesos:

César Delleplane, ó Abraham Parodi, ó Nicolás Brezzone (a) Basso Grosso ó Gnesaro, italiano, de 27 años, soltero, por robo en el negocio de almacén de la calle Vicytes 1534. Se confirma la pena de 5 años de penitenciaría que le impuso el juez doctor Ramos Mejía.

Adolfo Kohn, alemán, de 54 años, viudo, con 18 meses de residencia en el país, por defraudación á Carlos Bragulla y á Alberto Schelke, enfermeros del hospital Alemán, quienes le entregaron unos pequeños ahorros que tenían para que los depositara en un Banco, cosa que no cumplió el reo, apropiándose de las sumas recibidas. Se confirma el fallo del juez doctor Serú, que le impuso dos años de prisión.

Víctor Elson, ó Eseck, ó Heins, francés, de 31 años, comisionista, por hurto á un pasajero, en el hotel Retiro. Se confirma la pena de dos años y cuatro meses de prisión que le aplicó el juez doctor Martínez.

Elson ó Heins es reincidente.

José Alló ó Karduf Cartan ó Adur el Assein Juassi, árabe, de 24 años de edad, casado, por robo. Se confirma la pena de tres años de penitenciaría que le impuso el juez doctor Serú.

Pablo Visdomini, italiano, de 51 años, casado, comerciante, por incendio. Se confirma el fallo del ex juez doctor Vázquez, que le absolvió de culpa y cargo.

Expropiación

El juez federal doctor Arias, por la secretaría del escribano Jiménez pronunció sentencia ayer en el juicio promovido por la dirección de obras sanitarias de la Nación contra Enrique Adamoli, sobre expropiación de un terreno situado en la calle Godoy Cruz entre Costa Rica y Nicaragua.

El juez autoriza la expropiación de que se trata y declara que la parte actora debe pagar la suma de pesos 39.760.74, con costas.

Perención de instancia

El juez federal doctor Anchorena, por la secretaría del doctor Leguizamón, declaró ayer, á pedido de la empresa del ferrocarril Buenos Aires al Pacífico, operada la perención de la instancia en el pleito que por indemnización de daños y perjuicios sigue Alfredo L. Gauna contra la empresa mencionada.

NOTICIAS MUNICIPALES

ANDENES DE LAS ESTACIONES SUBTERRANEAS

Solicitud de la compañía Anglo-Argentina

El administrador de la compañía Anglo Argentina de tranvías ha presentado á la Intendencia Municipal, una sólicitud por la cual pide sea mantenido en vigor el decreto de fecha 26 de Junio último, por el cual fué autorizado el empleo del asfalto para el pavimento de los andenes de las estaciones subterráneas.

En la nota de referencia manifiesta la empresa que podría darse el caso de que por conveniencia pública se debiera entregar al servicio la prolongación, hasta el Caballito, de la línea subterránea de plaza de Mayo al Once, por secciones, en cuyo caso la empresa no podría satisfacer esa exigencia por cuanto el decreto de fecha 19 de Julio de 1913, dispone que el pavimento de los andenes de las estaciones subterráneas se debe construir con baldozas cerámicas, materiales que, contratados en Europa, no se encontrarían en esta capital en su debida oportunidad.

Pasada la nota á informe del Departamento de Obras Públicas, éste manifiesta que es de opinión de acceder á lo solicitado, tanto más si se tiene en cuenta que la citada empresa ha donado á la Intendencia esos materiales.

La superioridad, en vista del informe producido por aquel departamento, resuelve de acuerdo con lo solicitado por la empresa recurrente.

En la calle Manuela Pedraza

La Intendencia Municipal, por resolución de ayer, aprobó la medida adoptada por la dirección de alumbrado, por la cual se ordena á la compañía Alemana de Electricidad, incluya en el convenio de Enero 10 de 1912, la instalación de 18 lámparas de arco en la calle Manuela Pedraza de Cabildo á Blandengues.

Pago de un terreno

Ayer, de acuerdo con una resolución de la Intendencia Municipal, la contaduría liquidó la suma de pesos 3.745.25 á favor de Felipe Pigini. Esa suma es el importe de una fracción de terreno de su propiedad, ubicado en la calle Godoy Cruz entre las de Castillo y Loyola.

La Intendencia adquirió dicho terreno para efectuar el ensanche del arroyo Maldonado.

Contratos sobre pavimentación

Por resolución de ayer, la Intendencia Municipal aprobó los contratos celebrados entre empresarios particulares y los vecinos de las calles Pavón, de Salta á Pichincha y Iriarte entre Monteagudo é Iguazú, referente á la pavimentación de dichas calles por cuenta exclusiva del vecindario.

Construcción de pasos de piedra

El departamento de Obras Públicas ha sido autorida por la Intendencia Municipal para proceder con elementos de la administración, al arreglo y construcción de pasos de piedra en las calles siguientes:

Bogotá, de Esperanza á Bahía Blanca; Morón, de Allende á Desaguadero; Achával y Directorio; Convención y Pirán; Miró y Convención; Directorio, de Curapaligüe á Lautaro; Convención y Treinta y Tres; Constitución y Mármol, y Yapeyú, de Rivadavia á San Carlos.

Pedido de alumbrado

En contestación á la nota presentada á la Intendencia Municipal, por los vecinos de las calles Ceretti, Congreso, Quesada, Alsina, Saraten y Avenida de los Constituyentes, en la cual pedían la implantación del servicio de alumbrado á gas en dichas calles, esa repartición les ha hecho saber que por el momento no se puede acceder á lo solicitado por cuanto las cañerías de la compañía Primitiva de gas no llegan á esos parajes.

En su defecto, la Intendencia, autoriza á la dirección de alumbrado para que proceda á la instalación de 42 faroles á kerosene hasta que la citada compañía pueda implantar el servicio solicitado.

Obras de desagües en la calle Balbastro

La asociación de fomento El Porvenir, presentó á la Intendencia Municipal una nota por la cual solicita sea prolongada por la calle Balbastro, desde la de José María Moreno hasta la de Centenera, las obras de desagüe que se ejecutan en dicha calle.

De acuerdo con este pedido la Intendencia, por resolución de ayer, autorizó al departamento de Obras Públicas para que prolongue dichas obras en la forma solicitada.

Ferias francas

Hoy funcionarán las ferias francas en Senguel y Almirante Brown; Rivadavia y Campana; avenida La Plata y Chiclana, Cabildo y Camino de San Isidro.

Nuevo ramal de tranvía

Teófilo Lacroze, se presentó á la Intendencia Municipal en su carácter de representante de la compañía de tranvías Lacroze de Buenos Aires Limitada, con objeto de solicitar la aprobación de un nuevo ramal á Villa Crespo.

La nueva línea arrancará de las actuales vías de la calle Corrientes, seguirá por Añoz, hasta Warnes, de ésta á Constituyentes, y por ésta al límite del municipio.

De regreso, el nuevo ramal seguirá las calles de Constituyentes, Warnes, Alvarez á empalmar en Corrientes.

Impuestos para 1914

Mañana celebrará una reunión la comisión de presupuesto del Concejo Deliberante, con objeto de dar comienzo al estudio del proyecto de ordenanza de impuestos para 1914, enviado por la Intendencia.

Con tal motivo ha sido invitado por la comisión el secretario de hacienda de la Intendencia, doctor Vergara Bisoma.

Fomento vecinal

En el local de la calle Azul 852, celebrarán hoy una reunión los miembros de la sociedad de fomento de Vélez Sársfield, con objeto de nombrar la junta directiva.

—Mañana á las 9 de la noche, en el local de la calle Rivera 587, se reunirán varios delegados al congreso de delegaciones de asociaciones de fomento, á fin de tratar la siguiente orden del día:

Conveniencia de pronunciarse sobre el artículo 23 de la carta orgánica; necesidad de intervenir en la discusión del plan de desagüe de la capital; gestionar la reforma de la ordenanza sobre moralidad pública.

TURNO DE FARMACIAS

Hoy permanecerán abiertas las siguientes farmacias:

Sección 1.ª—Tucumán y Maipú, Sarmiento 581, Corrientes 719, 25 de Mayo y Viamonte.

Sección 2.ª—Defensa 192, México y Bolívar.

Sección 3.ª—Carlos Pellegrini 178, Cerrito 743, Talcahuano y Sarmiento.

Sección 4.ª—Avenida de Mayo y Tacuarí, Santiago del Estero y Moreno, Lima y México.

Sección 5.ª—Viamonte 1700, Rivadavia 1519, Corrientes y Ayacucho.

Sección 6.ª—Cevallos y Chile, Alsina y Sáenz Peña.

Sección 7.ª—Cangallo y Andes, Pueyrredón y Viamonte, Pueyrredón 53.

Sección 8.ª—Alberti y México, Rivadavia 2358, Moreno y Piedrabuena.

Sección 9.ª—Anchorena 800, Corrientes y Gallo, Cangallo 3601, Rivadavia 3299, Lavalle 3502.

Sección 10.—Rivadavia y Colombres, Belgrano y Loria y México y Loria.

Sección 11.—Río de Janeiro 1186, Corrientes 4069, Díaz Vélez y Pringles.

Sección 12. — Belgrano y Quintino Bocayuba, San Juan y Quintino Bocayuba, Rivadavia y Senillosa, José María Moreno y Formosa, Boedo y Tarija.

Sección 13.—Paraguay y Esmeralda, San Martín 908.

Sección 14. Defensa 1292, Estados Unidos y Chacabuco.

Sección 15.—Rodríguez Peña y Vicente López Junín y Santa Fe, Santa Fe y Libertad.

Sección 16.—Bernardo de Irigoyen y San Juan, Brasil 966, Santiago del Estero y San Juan.

Sección 17.—Santa Fe y Laprida, Paraguay y Gallo, Azcuénaga y Paraguay, Pueyrredón y Juncal.

Sección 18.—Carlos Calvo y Pozos, Entre Ríos 6 Independencia, Cochabamba y Pichincha.

Sección 19.—Charcas y Canning, Las Heras 2871 y Mansilla 1502, Gorriti y Medrano.

Sección 20.—Independencia y Rioja, San Juan 2820, Pavón y 24 de Noviembre.

Sección 21.—Warnes 300.

Sección 23.—Rivadavia 6964 y 7400, Directorio 2763, Río IV y Malvinas.

Sección 24. Olavarría 982, Almirante Brown 1068, La Madrid y Almirante Brown.

Sección 25.—Provincias Unidas y Baradero, Segurola y San Eduardo, Constituyentes 5204.

Sección 26.—Brandsen y Montes de Oca, Patricios 935.

Sección 27.—Cabildo 702.

Sección 28.—San José y Brasil.

Sección 29.—Cabildo 2402 y 1901, Crámer y Echeverría, Monroe y Conde.

Sección 30.—Patricios 1228.

Sección 31.—Calle 2 esquina 8, Monroe y Miller.

Sección 32.—California 1402, Iriarte 456.

Sección 33.—Federico Lacroze 3703, Triunvirato 1201.

Sección 34.—Rioja 1999, Chiclana y 24 de Noviembre, Arena 702.

Sección 35.—Holgueta 3176 y Avenida San Martín 1338.

Sección 36.—Avenida La Plata 1602.

Sección 37.—Habana 3700.

Sección 38.—San Fernando entre Chicago y Arrecifes.

Sección 39.—Cabildo 3501.

Sección 40.—Rivadavia 9802 y 10728.

Sección 41.—Santa Fe 4544, Serrano y Guatemala.

Sección 42.—Avenida Guona 999 y Rivadavia 5415.

Sección 43.—Canning y Rivera, Gazcón y Alvarez, Rivera y Godoy Cruz, Costa Rica y Thames, Serrano 1430.

PUERTOS, ADUANAS é IMPUESTOS

Renta aduanera

La contaduría de la aduana de la capital informó ayer al Ministerio de Hacienda, que durante el día anterior ingresó al fisco, en concepto de derechos de importación, la suma de pesos 199.989.19 oro.

Durante el mes en curso se ha recaudado la suma de 4.569.099.52 pesos oro, y desde principio de año hasta la fecha, la suma de 82.363.358.26 pesos de la misma moneda.

Devolución de derechos

El Ministerio de Hacienda no hizo lugar al pedido formulado por Antonio Casanegra é hijos, sobre devolución de lo pagado por almacenaje y eslingaje de cinco fardos con alfombras, que fueron girados de Catalinas.

Se funda la resolución ministerial, en que, de una partida de doce fardos de alfombras, fueron girados cinco á los depósitos de Catalinas, cobrándose el almacenaje y eslingaje por los fardos restantes.

CENTROS SOCIALES

BAILES PARA ESTA TARDE

OTROS PREPARATIVOS

CONVOCATORIAS

Organizaron bailes para hoy por la tarde, los siguientes centros sociales:

Submarino Peral Primitivo, en el Centro de Almaceneros, Sáenz Peña 242; Verdes y Rosas, en la Giuseppe Garibaldi, Sarmiento 2419; Caras y Caretas, en la Colonia Italiana, Paraná 555; Unidos de Coruña, en el Orfeón Español, Piedras 534; Los Inmortales, en la XX Settembre, Alsina 2832; General Prim, en Les Enfants de Beranger, Tacuarí 253; Juventud del Día, en la Sociedad Española de Belgrano, General Paz 1770; Los Cívicos Unidos, en la Fratellanza Artigiana, Ruiz Díaz número 381.

—

LOS CHIRIPITIFLAUTICOS—La comisión directiva de este centro recreativo y filodramático, organiza para el 18 de Octubre próximo, una función de gala seguida de baile, en honor y en conmemoración del 44 aniversario de LA PRENSA.

En esta fiesta serán representadas las obras "Entre el hierro" y "Los vividores".

SOCIEDAD PRO ESCUELAS EN PARADELA Y SUS CONTORNOS—Invitó á numerosas familias á la velada y baile de gala que, en honor del presidente honorario y á beneficio del mueblaje para la primera escuela próxima á inaugurarse, se celebrará el 4 de Octubre, en el local del Orfeón Español.

EL MANZANARES—Después de haber reorganizado ambas comisiones, este centro prepara una fiesta diurna extraordinaria, en honor de la comisión de señoritas, para el 28 del corriente, en el salón de la Nacional Italiana.

TOME Y TRAIGA—Circulan las invitaciones para el baile diurno mensual que dará el domingo próximo, en la Sociedad Española de Belgrano.

AFICIONADOS AL ARTE—Esta agrupación ha puesto en ensayo las obras "El señor Guillot" y "Saber vivir es la clave", para la próxima fiesta que dará este centro.

CENTRO ESPAÑA—Anuncia para el domingo próximo una fiesta diurna de gala que, en honor de su presidente honorario, José Batmalle, se efectuará en los salones de Los Enfants de Beranger.

VA Y VIENE—Convocó á sus socios á la asamblea trimestral que se efectuará esta noche, á las 8, en el local Paraná 560.

Este centro dará su fiesta diurna mensual en los primeros días del mes entrante.

HIJOS DE REDONDELA—Invitó á sus socios á la asamblea general ordinaria que se efectuará esta tarde, á las 2, en el salón de actos públicos de LA PRENSA.

CULTO CATOLICO

LA PROCESION DE HOY

Regina Martyrum — Peregrinaciones — San Miguel Arcángel — Santa Catalina de Sena — San Francisco — Cuarenta Horas.

Esta tarde, á las 3, se realizará la procesión en homenaje al Cristo de los Milagros, por las calles inmediatas á la basílica del Socorro, de acuerdo con el programa anunciado en nuestra edición del domingo próximo pasado.

A las 1.15 de la tarde partirá del atrio de Santo Domingo, una manifestación española en dirección á la basílica del Socorro, que se reunirá á aquella procesión.

—En la iglesia de Regina Martyrum, hoy á las 8 de la mañana habrá misa de comunión general para los congregantes de Nuestra Señora y demás fieles que deseen comulgar; á las 9.30, misa cantada y sermón por el presbítero Joaquín Gracia.

Por la tarde, á las 4.30, exposición del Sacramento, rosario, ejercicio en obsequio del Corazón de María, bendición solemne con el Sacramento y procesión con las imágenes de la Virgen y de San José.

—El domingo 28 del corriente se efectuará la peregrinación parroquial de San Carlos al santuario de Nuestra Señora de Luján. El boleto de ida y vuelta cuesta dos pesos, y puede ser adquirido en el despacho parroquial de San Carlos. El tren partirá de la estación Once y regresará de Luján á las 3.20 p. m.

Las congregaciones del Sagrado Corazón de Jesús y de Nuestra Señora del Huerto, establecidas en la capilla del hospital Rivadavia, y los centros del hospital de Niños y de la Nueva Casa de Expósitos, realizarán hoy la peregrinación.

—Hoy, á las 6.15 a. m., saldrá de la estación Once, un tren expreso que conducirá á los peregrinos hasta la estación Basílica, donde se formará la columna, que será encabezada por la banda de música del colegio León XIII, á la que seguirá la congregación del Sagrado Corazón de Jesús, con su estandarte; luego la del Huerto, y los centros del hospital de Niños y de la Nueva Casa de Expósitos, con sus estandartes respectivos.

Durante el trayecto será rezado el rosario y entonados cantos populares.

Una vez llegada al santuario, la peregrinación, comenzará la misa de comunión general, que será celebrada por el presbítero Artola; á las 10, habrá misa cantada, á la que asistirán todos los peregrinos y en la que predicará el director de los centros de la congregación de Nuestra Señora del Huerto, presbítero Ramón Artola.

Por la tarde, á la 1, se reunirán los peregrinos en la Basílica, y será rezado el rosario. El presbítero José R. Gutiérrez, capellán del hospital Rivadavia, y director de la congregación de las Hijas del Sagrado Corazón de Jesús, pronunciará el sermón de despedida, y terminarán estos actos con el canto del Adiós.

A las 2.30, la peregrinación regresará á la estación Basílica, en el mismo orden que al ir al santuario.

Se ha resuelto que sean admitidos cuantos deseen tomar parte en la peregrinación, aun cuando no pertenezcan á las congregaciones nombradas.

El precio de los boletos es de dos pesos moneda nacional para las personas mayores, y un peso para los menores de doce años.

Los boletos pueden adquirirse en la capilla del hospital Rivadavia, Bustamante 2215, y en la calle Gallo 2258.

—Ha quedado definitivamente resuelto todo lo relativo á la peregrinación que realizarán los círculos de obreros de la capital, al santuario de Luján, el 12 de Octubre próximo.

Los que deseen obtener boletos para esta romería, deben pasar de 12 á 2 p. m., cualquier día hábil, por el local del círculo de Balvanera, Mathieu 128.

—Todos los días, á las 4.30 p. m., se realizarán en la iglesia de San Miguel Arcángel las clases de catecismo que dicta el canónigo de Andrea, en preparación de la primera comunión general que se realizará en este templo el próximo 2 de Octubre.

—Hoy se dará comienzo á la novena en honor de San Miguel Arcángel, á las 5.30 p. m. Se rezará el rosario y se dará la bendición con el sacramento, alternándose este ejercicio con piadosos cánticos.

El día 28, á las 5.30 p. m., solemnes vísperas, oficiadas por el canónigo Marcos Escurra, deán de la metropolitana.

El día 29 celebrará la misa de comunión el obispo José A. Orzali. A las 10 a. m. oficiará el deán Escurra y asistirá de pontifical el arzobispo Mariano A. Espinosa.

—En la iglesia de Santa Catalina de Sena, hoy habrá misas á las 6.15, 7.30, 8.30, 9.10 y 11 a. m. Por la tarde á las 3, enseñanza de la doctrina cristiana; de 4.30 á 5.30, se prepararán niños que deseen hacer su primera comunión y serán oídas confesiones á toda hora del día.

—En la iglesia de San Francisco se realizará hoy, á las 8.30 a. m. una misa de comunión general con indulgencia plenaria.

El 24 del corriente en la misma iglesia comenzará, á las 5.30 p. m., la novena de San Francisco con exposición del Sacramento, plática y bendición.

—Por la mañana, en la octava del Señor de los Milagros, oficiará á las 10 a. m. el canónigo Luis Duprat, vicario general, asistiendo de medio pontifical el internuncio apostólico. Predicará acerca del Señor de los Milagros el obispo Abel Bazán, de la diócesis de Paraná.

—Cuarenta Horas — Iglesia Santa Cruz, Estados Unidos y Urquiza.

CULTOS VARIOS

Iglesia Metodista Episcopal, Junín esquina Charcas—Hoy, domingo, servicios en castellano; sermón á las 9 a. m.

Voltaire, tocando Brasil y Barbados (con alcance hasta las 3 p. m.)

—Se distribuirá correspondencia:

DE EUROPA

El 22, en el Atlanta, con fechas hasta el 21 de Agosto.

Hoy, en el Duca d'Aosta, con fechas hasta el 3 de Septiembre.

Hoy, en el Reina Victoria Eugenia, con fechas hasta el 6 de Septiembre.

Hoy, en el Algeric, con fechas hasta el 29 de Agosto.

El 23, en el Garibaldi, con fechas hasta el 2 de Septiembre.

El 23, en el Arlanza, con fechas hasta el 7 de Septiembre.

El 23, en el Drina, con fechas hasta el 3 de Septiembre.

El 25, en el Cap Vilano, con fechas hasta el 7 de Septiembre.

DE NORTE AMERICA

El 30, de Nueva York y escalas, en el Vestris, con fechas hasta el 6 de Septiembre.

Líneas telegráficas

Las líneas internas del telégrafo de la Nación y sus conexiones internacionales funcionan con regularidad.

Desbordamiento del río Salado

El desbordamiento del río Salado, ha interrumpido totalmente las comunicaciones del telégrafo de la provincia de Buenos Aires y de la Unión Telefónica.

El telégrafo de la Nación, cuya línea no ha sufrido desperfectos, autorizó al provincial y á la empresa telefónica citada, para apoyar dos y cuatro conductores sobre sus postes á fin de restablecer las comunicaciones con el Sur, hasta tanto aquéllas puedan servirse de sus líneas propias.

Vapores en radio

Con Cerrito (Montevideo) comunican los siguientes vapores: Frisia, Aragón, Duca D'Aosta, Algerie, Garibaldi, Reina Victoria Eugenia, Toscana, Vasari, Highland Rover, Bretagna, Oriana, Río de Janeiro, Samara, P. Mafalda.

Estado de los ríos

Río Paraná, altura: en Corrientes 2.10, Itá-Ibaté 0.19, en Ituzaingó 0.46.

Sociedad Sportiva

El concurso de fangos que patrocina la Sociedad Sportiva Argentina, la que de acuerdo con la antigua escuela, incluye el baile entre los ejercicios de "sport", tendrá su epílogo en las audiciones anunciadas para mañana á la noche, en el Palace Theatre, bajo los auspicios de un selecto grupo de damas de nuestra sociedad.

La fiesta promete, pues, atractivos, habiéndose resuelto que del producto líquido que resulte, se destine el 20 por ciento, á beneficio de las víctimas de las recientes inundaciones.

BOLSA, BANCA Y COMERCIO

OPERACIONES DE AYER

El valor de $ 100 oro en la Caja de Conversión, es de 227.27 papel.

1 argentino (5 pesos oro) vale	$	11.36 papel
1 peso papel	"	0.44 oro
1 libra esterlina (5.04 pesos oro)	"	11.45 papel
1 moneda de 20 francos ($ 4 oro)	"	9.09 "
1 alfonsino ($ 5 oro)	"	11.36 "
200 liras ($ 20 oro)	"	45.45 "
100 marcos (24.70 pesos oro)	"	56.13 "

OPERACIONES DE TITULOS

Fué activo y de cierta importancia el movimiento que se operó ayer en la Bolsa.

Durante la única rueda el mercado se mostró muy firme para todas las cotizaciones, y la clausura se hizo en alza, para casi todos los títulos y acciones.

La cédula argentina subió 30 centavos, de 97.50 á 97.80. La serie L subió 60 centavos, de 100 á 100.60. Los bonos municipales de pavimentación, servicio semestral, subieron 10 centavos, de 81.20 á 81.30. Las acciones de la empresa Catalinas subieron 15 centavos, de 10.90 á 11.05. Los certificados de 20 por ciento del Banco de Galicia, subieron 50 centavos, de 25.50 á 26, y las acciones de la Compañía Sansinena cerraron sin modificación de precio, á 110.

UNICA RUEDA

Cédula argentina, contado, $ 27.000 á 97.70, y 4.000 á 97.80. Total, pesos 31.000. Para mañana, $ 235.000 á 97.70. Para fin de mes, $ 50.000 á 97.80; 90.000 á 97.90, y 50.000 á 98. Total, pesos 190.000. Serie L, contado, $ 58.000 á 100.50. Para mañana, $ 4.500 á 100.80.

Bonos municipales de pavimentación, servicio semestral, contado, pesos 20.000 á 81.30; 10.000 á 81.20, y 3.700 á 81.30. Total, $ 33.700.

Acciones de la Compañía Sansinena, contado, 10 á 110.

Acciones de la empresa Catalinas, contado, 500 á 10.95; 200 á 11, y 200 á 11.05. Total, 900. Para mañana, 200 á 10.90, y 200 á 11. Total, 400. Para fin de mes, 300 á 10.90; 200 á 10.95; 200 á 11; 700 á 11.05, y 100 á 11.10. Total, 1.500 Para fin de Octubre, 200 á 11.10, y 300 á 11.20. Total, 500.

Certificados de 20 por ciento del Banco de Galicia, contado, 80 á 26.

TITULOS OFRECIDOS EN LA BOLSA

En las pizarras de la Bolsa se anotaron ofrecidos los siguientes títulos: La Rural, La Bola de Nieve, General de Fósforos, Copañía Sansinena, fábrica de bolsas La Primitiva, Palais de Glace, Buenos Aires Building Society, La Ibero Platense, La Previsora, Lloyd Ceres, Banco Edificador del Plata, Banco Proveedor, Banco El Hogar Propio y Banco Popular Argentino (obligaciones).

Se anotaron solicitadas en compra, las siguientes acciones: La Mundial, Gath y Chaves, Colonia Alvear, La Fosforera Argentina, Cervecería Río Segundo, Tranvías Eléctricos del Sur, La Franco-Argentina, Salinas hermanos, Mercado Central de Frutos, España y Río de la Plata, Banco El Hogar Argentino (obligaciones) y Banco de la República del Paraguay.

LETRAS Y CAMBIOS

Las operaciones en cambios estuvieron ayer en completa calma, y el mercado ofreció tono sostenido.

Las letras comerciales á noventa días, vista, se cotizaron á los siguientes tipos: sobre Londres, á 48; sobre París, de 5.03 1|2 á 5.04; sobre Amberes, de 5.08 3|4 á 5.09; sobre Hamburgo, de 4.09 1|2 á 4.10; sobre Italia, á 5.04; sobre España, á 5.28; sobre Valparaíso, á 47 13|16; sobre Río de Janeiro, á 14.750 reis.

Los tipos de cambio anotados en el cuadro adjunto, son suministrados por los respectivos Bancos;

BANCOS	Inglaterra	Francia	Alemania	Italia	España
Nación	47 13,16	5.02 1/2	4.07 1/2	5.06	5.32
Londres	47 3/4	5.01	4.07	—	—
Previsora	47 13,16	5.02 1/2	4.08	5.07 1/2	5.33
Italia	47 7/8	5.02 1/2	4.08	5.07	5.34
Español	47 3/4	5.02	4.08 1/4	5.07 1/2	5.32
Alemán	47 13,16	5.02 1/2	4.08 1/2	5.06	5.31
Anglo A	47 13,16	5.02	4.08	—	—
Galicia	47 11,16	5.01 3/4	4.08	5.08	5.33
Francés	47 23,32	5.01 1/2	4.08 3/4	—	—

Por cable se gira de 47 5|32 á 47 3|16, sobre Londres; á 4.95, sobre París, y á 4.00 1|2, sobre Berlín.

El Banco de la Nación gira en pequeñas letras á la vista: sobre Inglaterra, á 47 1|4; sobre Francia, á 4.97 y 1|2; sobre Bélgica, á 5; sobre Alemania, á 4.02; sobre Italia, á 5.01; sobre España, á 5.26.

DESCUENTO BANCARIO

Escaso movimiento hubo ayer en los descuentos de documentos comerciales, y de particulares, para los cuales no se alteraron los tipos de 8 á 8 1|2 por ciento de interés anual.

El mercado cerró con poca demanda de moneda.

LICITACIÓN DE TITULOS

Mañana lunes, á las 2.30 de la tarde, tendrá lugar en la oficina del Crédito Público Nacional la licitación de los fondos públicos á oro del empréstito denominado Banco Hipotecario Nacional y de los bonos del empréstito de consolidación municipal de 1891, para la amortización correspondiente á los próximos vencimientos, cuyo fondo amortizante, es respectivamente de $ 20.200 oro sellado y $ 589.700 moneda nacional.

La junta se reserva el derecho de aceptar ó rechazar toda propuesta.

BANCO DE LA PROVINCIA DE BUENOS AIRES

Esta institución bancaria inaugura mañana la sucursal núm. 3, establecida en la calle Cabildo 2091, parroquia de Belgrano.

Gerente de la nueva sucursal, fué nombrado el señor Juan B. Silvestre, contador el señor Elcodoro González Ramírez, y tesorero, Juan B. Irribarren.

CAJA DE CONVERSION

El movimiento operado ayer, fué el siguiente:

Entradas, $ oro 15.020.12; salidas, $ oro 7.107.04, quedando una existencia en caja de $ oro 254.628.257.24.

VALOR DE LA PROPIEDAD

FEDERICO R. CROSS

Finca en Mar del Plata, calle Falucho entre Alsina y Olavarría, 9.25 metros de frente por 21.65 de fondo, en $ 26.500. Comprador, Marius F. Millot.

PRODUCTOS AGROPECUARIOS

MERCADO DE CEREALES A TERMINO

Unica rueda

Maíz—Octubre, 200 toneladas, á pesos 6.42; 1.000 á 6.41, y 200 á 6.40. Total, 1.400 toneladas, dársena. Noviembre, 200 toneladas, á 6.62, dársena.

Lino—Octubre, 100 toneladas, á pesos 11.82, y 100 á 11.78. Total, 200 toneladas, dársena. Enero, 100 toneladas, á 11.90; 100 á 11.85; 100 á 11.80; 100 á 11.78, y 100 á 11.75. Total, 500 toneladas, dársena. Febrero, 100 toneladas, á 11.70, dársena.

PRECIOS DE AJUSTE

Trigo—Septiembre, $ 9.30, y Octubre, 9.40.

Maíz—Septiembre, $ 6.30; Octubre, 6.40, y Noviembre, 6.60.

Lino—Septiembre, $ 11.75; Octubre, 11.80; Enero, 11.75, y Febrero, 11.60.

Avena—Nominal.

RESUMEN DE CONTRATOS REGISTRADOS

En la oficina de ajustes del mercado de cereales á término se registraron ayer contratos por 1.400 toneladas de lino y 9.600 de **maíz** Total, 11.000 toneladas, entrega en Buenos Aires.

COTIZACION DE LA COMISION DE CEREALES DE LA BOLSA

Trigo barletta, para el Brasil, á pesos 9.20, y para Europa, nominal; de pan, nominal, y en Bahía Blanca, nominal; avena, base de 47 kilogramos, á 5.60; lino, 4 por ciento de materias extrañas, á 11.70, y maíz amarillo, á pesos 6.

BOLSA DE CEREALES

Han entrado en el mercado del Once, 1.851 bolsas trigo, 3.212 id maíz, 903 id lino, 813 id avena, 38 id nabo, 700 id harina, 28 id alpiste, 117 id ray grass, pasto fardos grandes 207 y 945 chicos.

Entrada por los diferentes ferrocarriles:

Estación Buenos Aires: 200 bolsas harina, 277 id maní, 37 fardos pasto grandes.

Riachuelo: 340 bolsas lino, 380 id maíz.

Pacífico: 100 fardos pasto grandes y 308 chicos.

Retiro: 166 bolsas harina, 138 fardos pasto grandes.

Puerto: 1.900 bolsas trigo, 1.370 id harina, 760 id afrecho, 150 id lino, 79 id nabo.

Mercado Central: 389 bolsas trigo.

Sola: 877 bolsas trigo, 107 id maíz, 825 id avena, 269 id lino.

Lacroze: 101 bolsas maíz, 169 id nabo, 337 fardos pasto grandes.

Totales: Trigo 5.017 bolsas, maíz 3.800 id, lino 1.662 id, avena 1.638 id.

Ventas de ayer

Trigo barletta—1.670 bolsas en el Once á $ 9.40, 60 á 9, 100 á 8.50.

Trigo varias clases—200 bolsas en Sola á $ 8.70.

Maíz amarillo—262 bolsas en el Once á $ 6.10, 350 id en Brian á 5.60, 450 id en el Once á 5.80, 137 id en Sola á 5.80, 180 á 5.70, 160 id en Mercado Central á 5.50, 165 á 5.50.

Avena—130 bolsas en el Once á pesos 6.80, 137 á 6.80, 200 á 6.60, 160 á 6.50.

EXPORTACION DE CARNES

La sociedad anónima La Blanca despachó en el vapor "H. Rover", con destino á Londres, 5.737 cuartos de vacuno "chilled".

MERCADO DE AVES

(Estación Once de Septiembre)

Han entrado ayer en este mercado 40 pichoneras cargadas con ayes varias y 120 cajones con huevos.

El mercado se halla difícil para todo artículo.

Ventas de ayer

Pollos chicos de $ 1.50 á 1.80 la yunta, id regulares de 2 á 2.40 id, id especiales de 2.50 á 2.80 id, gallinas regulares de 2.70 á 3 id, id especiales de 3 á 3.40 id, patos criollos de 2.50 á 2.80 id, id marruecos de 1.80 á 2.20 id, gansos de 3 á 3.50 id, pavos cerda de 9 á 10 id, id pichones de 6 á 7 id, pavitas de 4.50 á 5 id, conejos especiales de 1.80 á 2.20 id, id regulares de 1.30 á 1.60 id, huevos á 0.36 la docena.

MERCADO DE PATATAS

(Estación Casa Amarilla)

Han entrado ayer en este mercado 45 vagones cargados con 12.026 bolsas patatas.

Ventas de ayer

El mercado se halla tranquilo y con precios sostenidos.

Cotizóse entre $ 0.55 y 0.80 los 10 kilos, según clase.

MERCADO DE ABASTO PROVEEDOR

Entraron en este mercado 180.000 kilos de verdura y 13.000 kilos de fruta en general.

Verduras y legumbres: Su colocación se efectúa con firmeza á los siguientes precios:

Habas buenas de $ 3 á 4 los 10 kilos, arvejas id de 2 á 2.50 id, id inferiores de 1.50 á 2 id, chaucha fina de 9 á 10 id, chauchón de 5 á 6 id, cebollas importadas de 0.70 á 0.90 id, espárragos de 14 á 15 docena de atados, id buenos de 10 á 12 id, id inferiores de 5 á 7 id, salcifí de 0.80 á 1 id, espinaca de 0.20 á 0.30 id, acelgas de 0.10 á 0.15 id, borraja de 0.15 á 0.20 id, radichón de 0.05 á 0.10 id, radicha de 0.40 á 0.50 id, rabanitos de 0.10 á 0.20 id, remolacha de 0.15 á 0.20 id, zanahorias de 0.15 á 0.25 id, perejil de 0.15 á 0.20 id, nabos según clase de 0.10 á 0.20 id, porros de 0.20 á 0.25 id, apios hojas de 0.15 á 0.25 id, apios especiales de 0.50 á 1 docena de pies, hinojos de 0.15 á 0.25 id, cardos de 1 á 1.50 id, tomates de 9 á 10 canasto de 18 docenas, id id de 6 á 7 cajón de 12 docenas, ajíes especiales de 12 á 15 canasto de 20 docenas, id buenos de 7 á 8 id, id inferiores de 3 á 5 el ciento, lechuga de 1.50 á 2 llenito de 15 docenas, escarola de 0.80 á 1.20 id, berro de 0.15 á 0.20 el atado, duscta de 0.80 á 1.20 canastito de 3 kilos; zapallitos de 7 á 8 canasto de 12 docenas, id de 0.60 á 0.80 la docena, alcauciles de 0.50 á 0.70 id, col negra de 0.10 á 0.15 id, coliflores especiales de 0.50 á 1.20 id, id inferiores de 0.30 á 0.40 id, broccolli de 0.30 á 0.50 id, repollos según clase de 0.30 á 0.70 id, id colorados de 1 á 1.20 id.

Frutas: Persiste la firmeza en sus cotizaciones.

MERCADO CENTRAL DE FRUTOS

LAS OPERACIONES DE AYER

Entraron en este mercado 21 vagones con los siguientes frutos:

15.023 kilos de lana, 238 atados de cueros lanares, 1.247 cueros vacunos, 208 id de potros, 73 bultos de cerda, 7 id de plumas, 22 cascos de grasa, 25 atados de cueros varios.

Ventas de ayer

Pieles lanares estación consumo — 2.200 kilos á $ 0.95, 0.90, 0.86, 0.80.

Mortecino—1.900 kilos á $ 0.75, 0.70, 0.66, 0.60.

Corderitos—20 docenas á $ 3.

Nutria—300 kilos á $ 8.50.

Vacunos—1.070 cueros á $ 17, 16.60, 16.30, 16, 15.80, 15.70.

Becerros—180 cueros á $ 14.50, 14.

Nonatos—100 cueros á $ 13.50, 13.

Potros—77 cueros á $ 8.50, 8, 7.70.

Cerda—800 kilos á $ 14, 13.50, 13, 12.50, 12, 11.

MERCADO DE LINIERS

La situación del mercado—Ligeras consideraciones

La afluencia de ganado durante el transcurso de la semana fenecida fué como en la anterior de escasa importancia relativamente, pues dificultosamente por su exigüidad satisfizo las necesidades de los compradores y como es natural ha constituido la circunstancia aludida un factor para que las cotizaciones se mantuvieran invariablemente á un nivel de acentuada firmeza, aparte de aquellos casos en que la necesidad de la hacienda propuesta obligara la más animada competencia y diera lugar á que los precios que en estas condiciones se obtuvieron, se reputaran excepcionales.

El estado de las haciendas llegadas á plaza mejoró al de la semana anterior, pues esta vez hubo lotes más completos en las diversas categorías y es así como se observó más uniformidad en los precios, según se habrá podido advertir en el detalle general de las operaciones que á diario insertamos en esta misma sección.

La demanda no decayó un solo instante y más bien por el contrario esta fué en aumento, relativamente á la más perentoria ó apremiante necesidad de los compradores, cuya afluencia resultó numerosa.

La actuación de los frigoríficos, se señaló también por su interés, á punto de que en todos los casos operaron sin esa reserva de otras veces que obstruye la orientación precisa para iniciar los negocios; lejos de ello, pudimos observar en los días de esta semana frecuente competencia entre los adquirentes de hacienda para ese destino.

El consumo prefirió como generalmente ocurre, el ganado nuevo de tamaño mediano pero parejo en gordura y de buena mestización, así novillos como vacas, haciendo siempre propuestas ventajosas por cuyo motivo todas las tropas de las condiciones aludidas, se colocaron poco menos que de inmediato.

Fueron igualmente objeto de particular preferencia los novillitos especiales y vaquillonas grandes mestizas gordas, no así las inferiores, que aún cuando en general encontraron colocación, su venta fué en algunos casos un tanto laboriosa; sin embargo los precios logrados resultaron satisfactorios, sin revestir empero, la firmeza de los conseguidos en las demás haciendas.

Ha subsistido por terneros el mismo interés que en la pasada semana y tanto los animales de mejor calidad como los inferiores se vendieron, en relación, á altos precios.

Por lo que respecta al mercado de cerdos continúa predominando un tono de flojedad en sus operaciones y no se nota reacción alguna en los precios corrientes.

—

Entraron en este mercado 2.879 animales vacunos.

Ventas de ayer

Bueyes

10	especs.	á $	162.00 Estrugamóu y Ca.
4	"	"	158.00 T. Devoto y Ca.
3	"	"	165.00 C. de Hacendados
1	"	"	155.00 Onagoity, P. y Ca.
18	g. y c|g.	"	124.00 J. Peña y Cía.
16	carne|g.	"	116.00 "

Novillos

10	m|esp.	á $	195.00 R. G. Videla
5	"	"	195.00 "
10	"	"	192.00 Gaffner y Benítez
5	"	"	190.00 R. G. Videla
46	"	"	188.00 C. Amoretti
45	"	"	188.00 Delfino Hnos.
2	especs.	"	165.00 R. G. Videla
50	"	"	156.00 Mihura é hijos
44	"	"	155.00 Estrugamóu y Ca.
1	"	"	155.00 P. y A. Lanusse
22	mest|g.	"	150.00 F. B. Arzeno
6	"	"	150.00 Estrugamóu y Ca.
60	"	"	152.00 Unzué y Alzaga
5	"	"	149.00 Juan Lalor
56	"	"	146.00 A. Robredo
42	"	"	142.00 T. Devoto y Ca.
48	"	"	141.00 J. Apheca y Ca.
49	"	"	141.00 Estrugamóu y Ca.
5	"	"	141.00 Juan Lalor
22	"	"	140.50 P. y A. Lanusse
1	"	"	140.00 Mihura é hijos
6	"	"	138.00 C. de Hacendados
5	"	"	137.50 Juan Lalor
6	gordos	"	136.50 "
5	"	"	135.00 "
5	"	"	134.50 "
14	"	"	132.00 T. Devoto y Ca.
10	"	"	131.00 C. de Hacendados
11	"	"	130.00 Onagoity, P. y Ca.
4	"	"	130.00 Juan Lalor
5	"	"	120.00 "
20	g. y c|g.	"	128.00 P. y A. Lanusse
66	"	"	127.00 A. y Blaquier
18	"	"	128.00 Cucullu y Cayo
88	"	"	125.00 T. Devoto y Ca.
60	"	"	125.00 A. Véiaz y Ca.
48	"	"	125.00 J. Anasagasti
36	"	"	122.00 R. G. Videla
40	"	"	122.00 P. y A. Lanusse
1	"	"	121.00 Juan Lalor
36	"	"	120.00 D. y R. Ocantos
30	"	"	120.00 M. Urtasun é hijo
21	"	"	120.00 Estrugamóu y Ca.
20	"	"	119.50 P. y A. Lanusse
35	"	"	117.00 "
15	carne|g.	"	116.50 "
11	"	"	115.00 Estrugamóu y Ca.
107	"	"	115.00 C. de Hacendados
15	"	"	113.50 P. y A. Lanusse
27	"	"	113.00 Lourtet Hnos.
17	"	"	111.50 P. y A. Lanusse
25	"	"	113.00 M. Urtasun é hijo
16	"	"	108.50 P. y A. Lanusse
7	"	"	101.00 Juan Lalor
1	"	"	100.00 J. Peña y Ca.
5	buena|c.	"	99.50 Juan Lalor
8	"	"	97.00 "
15	"	"	92.00 P. y A. Lanusse
14	"	"	89.50 "
15	"	"	88.50 "
14	"	"	88.00 "
15	"	"	87.00 "
15	"	"	83.50 "
4	"	"	85.00 Juan Lalor
25	flacos	"	72.00 J. Peña y Ca.
25	"	"	68.00 "

Novillitos

50	c|gord.	á $	85.00 Mathieu y Ca.
13	"	"	83.00 D. y Ramsay
9	buena|c.	"	78.00 R. G. Videla
28	"	"	72.00 Tabacco Hns. y C.
27	flacos	"	68.00 "
34	"	"	50.00 J. Peña y Ca.

Vacas

4	mest|g.	á $	120.00 R. G. Videla
6	"	"	120.00 J. Chapar y Ca
16	"	"	120.00 M. Urtasun é hijo
22	gordas	"	115.00 "
15	"	"	118.00 Estrugamóu y Ca.
3	"	"	118.00 Onagoity, P. y Ca.
6	"	"	110.00 Méndez Hns. y Ca.
33	"	"	110.00 A. Véiaz y Ca.
9	"	"	105.00 Beltrán Sansot
1	"	"	105.00 J. Chapar y Ca.
4	"	"	100.00 Méndez Hns. y Ca
6	"	"	103.00 C. de Hacendados
4	g. y c|g.	"	96.50 Cucullu y Cayo
12	"	"	95.00 P. y A. Lanusse
10	"	"	94.00 "
1	"	"	95.00 R. G. Videla
23	"	"	90.00 "
10	buena|c.	"	88.00 Lourtet Hnos.
11	"	"	86.50 P. y A. Lanusse
34	"	"	80.00 J. Peña y Ca
16	"	"	82.00 Beltrán Sansot
2	"	"	80.00 D. y Ramsay
48	"	"	75.00 J. Peña y Ca.
1	flaca	"	72.00 Juan Lalor
19	"	"	71.00 D. y Ramsay
24	"	"	62.00 J. Peña y Ca.

Vaquillonas

2	c|gord.	á $	96.00 Onagoity, P. y Ca.
1	"	"	89.00 Méndez Hns. y Ca.
15	"	"	86.00 Lourtet Hnos.
10	"	"	88.00 "
7	"	"	87.00 Mathieu y Ca.
12	"	"	81.00 R. G. Videla
8	flacas	"	64.00 "

Terneros

10	espec.	á $	77.00 J. Chapar y Ca.
4	"	"	77.00 Salaberry y B.
5	"	"	75.00 "
29	gordos	"	70.00 R. G. Videla
1	"	"	70.00 "
3	buenos	"	65.00 Onagoity, P. y Ca.
6	"	"	60.00 Cucullu y Cayo
20	"	"	52.00 R. G. Videla

LOTES ESPECIALES

Novillitos

18	anim.	á $	120.00 Méndez Hns. y Ca.
54	"	"	114.00 R. G. Videla

Vaquillonas

1	anim.	á $	110.00 Méndez Hns. y Ca.
5	"	"	100.00 "

Terneros

1	anim.	á $	90.00 Méndez Hns. y Ca
12	"	"	85.00 "
14	"	"	85.00 Mathieu y Ca.
7	"	"	85.00 "
30	"	"	84.00 Beltrán Sansot
7	"	"	85.00 Salaberry y B.

VENTAS DE ULTIMA HORA

Bueyes

19	anim.	á $	164.00 G. E. y Patrón
2	"	"	198.00 Salaberry y B.
1	"	"	169.50 "
4	"	"	204.00 "

Novillos

315	anim.	á $	155.00 G. E. y Patrón
40	"	"	130.00 "
60	"	"	134.90 Ojea, García y Ca.
4	"	"	134.00 "
12	"	"	160.00 Salaberry y B.
10	"	"	159.00 "
10	"	"	151.50 "
10	"	"	150.50 "
8	"	"	149.00 "
7	"	"	143.00 "
16	"	"	131.00 "
20	"	"	126.00 "
17	"	"	126.00 "
13	"	"	134.50 "
7	"	"	126.00 "
14	"	"	120.00 "
3	"	"	111.00 "
1	"	"	180.50 "
6	"	"	133.50 "
19	"	"	124.50 "
41	"	"	121.00 "
18	"	"	110.00 "
7	"	"	107.00 "
2	"	"	131.00 "
17	"	"	149.50 "
40	"	"	146.00 J. Goñi é hijos

Novillitos

2	especs.	á $	117.00 Salaberry y B.
5	"	"	81.00 "
3	"	"	95.00 "

Vacas

4	anim.	á $	123.00 Salaberry y B.
3	"	"	111.00 "
5	"	"	110.50 "
7	"	"	86.50 "
8	"	"	76.00 "
2	"	"	64.00 "

Vaquillonas

7	anim.	á $	80.00 Salaberry y B.
9	"	"	86.00 "

Animales porcinos

Entraron 155 cabezas.

Precios corrientes, de $ 0.36 á 0.44 kilo; especiales, hasta $ 0.46 kilo.

Matanza — Novillos, vacas y terneros, 2,720; reses inutilizadas, 5.

MERCADO DE MATANZA

(Estación Tablada)

Han sido bastantes moderados los arribos de ganado lanar á este mercado durante le semana que termina, motivando esto un alza de cierta importancia en las tropas de capones y ovejas en buenas condiciones de gordura lo mismo que para corderos de tamaño grande y bien gordos.

Dada la gran demanda y competencia que subsiste entre los compradores por la adquisición de los lotes superiores en tamaño y gordura ya sean capones ú ovejas, los precios para esta clase de haciendas son muy elevados.

Las cotizaciones para borregos de frigorífico continúan flojas no obstante lo moderado de sus entradas debido á que solo operan en este artículo dos fábricas y sin mayor competencia haciéndolo una de ellas en cantidades limitadas. También demuestran poco interés los matarifes en la adquisición de borregos destinados al consumo, pues operan con preferencia en corderos.

—

Entraron en este mercado 46 vagones con 3.022 animales lanares.

Ventas de ayer

Capones

22	animal.	á $	17.30 Beltrán Sansot
30	"	"	17.50 A. Véiaz y Ca.
45	"	"	15.40 "
116	"	"	14.60 Unzué y Alzaga
200	"	"	13.80 Santamarina é h.
122	"	"	13.50 Tabacco Hns. y C.
123	"	"	12.00 Bellocq é Hita
87	"	"	14.50 Cucullu y Cavo
100	"	"	12.80 B. L. y Etchegaray
71	"	"	14.20 P. y A. Lanusse
50	"	"	12.60 "
19	"	"	11.20 Salaberry y B.
20	"	"	18.50 "
60	"	"	15.50 "
20	"	"	11.50 D. y Ramsay
39	"	"	14.00 Lourtet Hnos.
27	"	"	14.00 "
90	"	"	14.50 "

Ovejas

15	animal.	á $	15.00 Beltrán Sansot
41	"	"	13.50 "
16	"	"	16.00 A. Errea é hijos
175	"	"	13.80 "
26	"	"	13.00 "
30	"	"	15.00 M. Urtasun é hijo
30	"	"	12.30 "
69	"	"	12.70 Santamarina é h.
107	"	"	13.20 B. L. y Etchegaray
101	"	"	12.30 "
32	"	"	11.50 "
11	"	"	11.40 Salaberry y B.
23	"	"	14.50 Lourtet Hnos.
33	"	"	14.50 "
33	"	"	14.00 "

Ovejas peladas

19	animal.	á $	11.20 A. Errea é hijos

Borregos

18	animal.	á $	8.50 Beltrán Sansot
98	"	"	10.80 A. Errea é hijos
209	"	"	10.20 M. Urtasun é hijo
108	"	"	11.00 Santamarina é h.
60	"	"	10.50 Tabacco Hns. y C.
35	"	"	10.00 "
77	"	"	10.00 Bellocq é Hita
18	"	"	9.80 B. L. y Etchegaray
108	"	"	12.60 P. y A. Lanusse
210	"	"	9.80 "
53	"	"	11.00 "
89	"	"	12.00 "
72	"	"	9.20 D. y Ramsay
87	"	"	11.50 Lourtet Hnos.
38	"	"	12.00 "

Corderos

116	animal.	á $	6.00 Beltrán Sansot
96	"	"	7.00 Córdoba y Dóriga
31	"	"	8.50 "
83	"	"	3.80 A. Errea é hijos
72	"	"	9.10 "
95	"	"	7.10 M. Urtasun é hijo
97	"	"	7.50 "
15	"	"	6.50 B. L. y Etchegaray
30	"	"	6.50 "
149	"	"	6.50 "
346	"	"	4.20 Salaberry y B.
60	"	"	9.20 J. Chapar y Ca.
68	"	"	8.20 "
71	"	"	8.00 Lourtet Hnos.

Capones para invernar

120	animal.	á $	9.00 B. L. y Etchegaray
380	"	"	9.30 E. D. Ruiz

Venta de haciendas

BRAVO BARROS Y CIA.

(Resultado del 90. remate feria en Mercedes (San Luis) efectuado los días 16 y 17 del corriente:

Bueyes gordos, de 155 á 130; bueyes de trabajo, de 99 á 90; novillos gordos, especiales, de 158 á 101; novillos gordos, de 100 á 81; novillos de invernada, de 91 á 60; novillos criollos, de 71 á 55; novillitos, de 69 á 37; novillitos criollos, de 43 á 34; vacas gordas, de 114 á 97; vacas para invernar, de 71 á 51; vacas con cría, de 120 á 62; vacas criollas, de 57 á 50; vacas con cría, por muerta, de 67 á 67; vaquillonas, de 60 á 42; terneros, de 36.50 á 30.50; toruños, de 141 á 81; toros, á 100; yeguarizos, de 250 á 11.

Importe total de la venta, pesos 113.606.50.

NOTICIAS MARITIMAS

VAPORES ESPERADOS EN SEPTIEMBRE

	Nombre	Bandera	Fecha	Procedencia
x	R. Victoria	española	21	Barcelona
x	D. d'Aosta	italiana	21	Génova
x	Algerie	francesa	21	Marsella
	B. Blanca	alemana	21	Hamburgo
x	Atlanta	austriaca	22	Trieste
	Hellenes	inglesa	22	Liverpool
	A. Prince	inglesa	22	Nueva York
x	P. Quintana	argentina	22	Río Gallegos
	Floaden	inglesa	22	Amberes
	Derwenthall	inglesa	23	Nueva York
	Wadha	inglesa	23	Amberes
	P. Chistopher	sueca	23	Gothemburg
	Eemland	holandesa	23	Amsterdam
x	Garibaldi	italiana	23	Génova
x	Drina	inglesa	23	Liverpool
x	Arlanza	inglesa	28	Southampton
	R. Grange	inglesa	24	Liverpool
x	C. Vilano	alemana	25	Hamburgo
	T. Grange	inglesa	25	Londres
x	H. Scot	inglesa	26	Londres
x	Giessen	alemana	26	Bremen
	M. Vilo	francesa	26	Marsella
	Hydaspes	inglesa	26	Liverpool
	Tartary	inglesa	26	Liverpool
x	La Gascogne	francesa	27	Burdeos
x	Re Vittorio	italiana	27	Génova
x	Cordova	italiana	27	Génova
x	Orita	inglesa	27	Liverpool (1)
	Zeta	inglesa	27	Mi'borough
	Murksburg	alemana	28	Bremen

VAPORES A SALIR EN SEPTIEMBRE

	Nombre	Bandera	Fecha	Destino
	Lynorta	inglesa	21	Amberes
	Hilarius	inglesa	22	Nueva York
x	Darro	inglesa	22	Liverpool

Francisco Federán y familia, Luis Nabón, Carmen Nabón, María Blanco y familia, Rosa Lladera de Juan, Vicente Juan, José Rocamora, María Comas, Dolores Grau, Jorge Grau, José Palva, Domingo Nebi, Francisco Exquicia, F. Las Martínez, Leonor Martínez, Juana Belaústegui, Juan Nello, Juan García, Francisca Villagrán, Joaquín Peraferra, Enrique Llopis, Tomás Llorfe, Eugenio Julia, Bartolomé García, Juan Guenovat, Bartolomé Rira, Margarita Rira, Pedro Móquez, Manuel Ruiz, Cándido Pena, Eduardo López, Dolores Domínguez, Teresa Rodríguez, Francisco Manrique, Antonio Mó, José Delgado, José Perea, Manuel Martínez, Dolores López, Francisco Sánchez, Amador Almonacid, Inocencio Almonacid, María Rodríguez, Carmen Gepes y familia, Mariano Candueles, Petra Malaga, Araceli Vázquez, María Pérez, Ecumo Porcinal, Berta Porcinal, Rafael Martínez, Petra Cotoni, Faustino Marco, Emilio García, Andrés Fumega, Ramona Domínguez, Benito Esperón, Francisco Porto, Adela García, Valentín Barrena, María Rivero, Saturnino Diego, Lucía Cacumaño, Vicenta Sadoba, Tomás Ogarrio, Eduardo Sáenz, y Remigio Sáenz.

PUERTO DE LA PLATA

Entrada: vapor belga Bukberger, de Amberes, con carga.

Salidas: vapores ingleses Edlington y St. Hugo, para la rada, con carga.

A salir: vapor inglés Darro, mañana, para Liverpool, con pasajeros y carga.

PUERTO DE BAHIA BLANCA

Operaciones en Puerto Galván — Total de cereales cargados: 1.448 toneladas.

PUERTO DE MONTEVIDEO

Llegaron los vapores: inglés Aragón, de Southampton; id Hellenes, de Liverpool, francés Algerie, de Marsella; español Reina Victoria Eugenia, de Barcelona; inglés Dochra, de Nueva York; brasilaño Orión, de Río de Janeiro; inglés Craigvard, de Mobile.

REGISTRO DEL ESTADO CIVIL Y ELECTORAL

Oficina principal, Paraguay número 1050; sección 1a., Rivadavia 5151; sección 1a. (sucursal), Esquiú 132 (Nueva Pompeya); sección 2a., Rioja 1778; sección 3a., General Hornos 1050; sección 4a., Almirante Brown 1078; sección 5a., Fray Cayetano 65; sección 6a., Belgrano 4130; sección 7a., Bartolomé Mitre 4309; sección 8a., Alberti 1256; sección 9a., Ecuador 385; sección 10, Alberti 569; sección 11, Azcuénaga 487; sección 12, Santiago del Estero 825; sección 13, Belgrano 825; sección 14, Montevideo 135; sección 15, Malabia 348; sucursal de la sección 15, Habana y Esperanza (Villa Devoto); sección 16, Juramento y Cuba (Municipalidad); sección 16 (sucursal), Manuel Huapi 3058; sección 17, Federico Lacroze 2628; sección 18, Gurruchaga 2164; sección 19, Santa Fe 2396; sección 20, Uruguay 1858.

Los nacimientos deben ser declarados por el pariente más cercano ó por la partera, dentro de los tres días de producidos.

MATRIMONIOS

Sección 1a.—Enrique Luis Grassi, italiano, zapatero, con Amanda Lorenzo, argentina; Carlos Grillo, italiano, jornalero, con Mercedes Agüero, argentina; Emilio Torrija, argentino, mueblero, con Carolina Romanin, argentina; Miguel Nardi, uruguayo, jornalero, con Angélica S. Calao, argentina; Víctor Lordi, italiano, comerciante, con Juana Morello, argentina; Manuel Romene, turco, comerciante, con Hisela Tonintti, italiana Jesús Pérez, español, zapatero, con Andrea Fernuy, española.

Sección 5a.—Máximo Fonseca, argentino, R. L. Falcón 3010, con Lucía Serrano, argentina; Ernesto Develli, italiano, con Paulina Fernández, española, Lobos 2279; Francisco Attanasio, italiano, con María B. Granelli, italiana, Páez 2292. Francisco Baracco, italiano, San Blas 1463, con María P. Grazioli, italiana, Gaona 2968; Dámaso Andichaga, español, Terrada 783, con Carmen Andichaga, española; Carlos Luis Novelli, argentino, Espinosa 648, con Adelaida Rentor, uruguaya, Cucha-Cucha 341; Pedro Ella Ibarra, español, con Manuela D. Rivera, argentina, Río Cuarto 1499; Miguel Iribarne, francés, Vieytes 264, con María Ourthiague, francesa, Arroteа 776; Francisco A. Lioto, italiano, con Benita Pérez, española, Remedio 3042; Daniel Mercado, español, con Angela Pavelli, argentina, Helguera 258.

Sección 6a.—Francisco Canale, argentino, Méjico 2543, con María Pesupia, argentina, Garay 3975; Pedro Martínez, español, con Filomena Astorgano, española, San Carlos 4125; Eduardo Hernández, argentino, con Julieta Poppe, belga. José Ma. Moreno 218; Tomás Genzano, argentino, Miriñay 941, con Saveria Dilascio, argentina, Castro Barros 1367; Sotero Martín, español, C. Barros 1170, con Benita Antolín, española, Rivadavia 3793; Alberto Cabelluzzi, argentino, con Catalina De Luca, argentina, Independencia 3726; Wenceslao Morante, argentino, con Rosa Ferrato, argentina, Pérez 530; Carlos Sullone, argentino, con Mercedes M. Rossini, argentina, Estados Unidos 3731; Pablo P. Díaz, argentino, con Luisa C. Manziani, argentina, Senillosa 971; Ricardo E Bado, argentino, con Juana R. Bregante, argentina, Doblas 930; Ludovico Scalise, italiano, con María Julia, italiana, Tarija 1739; Miguel Ferrazza, italiano, Senillosa 1391, con Isabelina Frige, italiana, Potosí 191; Pedro Baulo, argentino, Treinta y Tres núm. 821, con María S. Vinelli, argentina, Castro 857; Rafael Vital, argentino, con Clara E. Benaglia, argentina, Colombres 462; Saverio Barbatano, italiano, con Teresa Bruno, italiana, Centenera 570.

Sección 7a.—Emilio Esteban Eugenio Quintín, francés, dibujante arquitecto, con Serafina Costu, argentina, Rocamora 4024; Juan Merresi, italiano, comerciante. Provincias Unidas 1027, con Higinia Domizi, italiana, Pasaje Ortega 847.

Sección 8a.—Severo Lufrano, empleado, argentino, Loria 1232, con Rosa Leccadito, argentina. Liniers 1040; Justo Cebrián, español, comerciante, con Catalina Pelusso, argentina, Garay 3439, José Mauro, italiano, sastre, Oruro 1538, con Angela Testore, argentina, Dená Funes 1539; Miguel Puenza, argentino, empleado, con Itala Castelli, argentina, Pichincha 1386; José López, español, carpintero, con Francisca Barcia, española, San Juan 3001; Mateo Picorella, italiano, comerciante, Pichincha 1250, con Brígida Capone, argentina, Maza 1028 Lorenzo Rey, español, empleado, con Josefa Rodríguez, española, Cochabamba 1932. José Gómez, español, jornalero, con Dolores Baltar, española, Estados Unidos 2090; Rafael Panzetta, italiano, comerciante, Pavón 3602, con Elena Monterano, italiana, Saavedra 1032.

Sección 10a.—Francisco Corso, comerciante, italiano, Matheu 152, con Rosa Basile, italiana, Belgrano 2435; Pascual Migale, chauffeur, italiano, Moreno 1345, con María A. Ruffo, italiana, Alsina 1947; Rogelio B. Freiria, chauffeur, español, Moreno 580, con Palmira Vidal, española, Saavedra 148; Salvador Novara, conductor, español, con Florinda López, española, Venezuela núm. 2356.

Sección 11a.—Bernardo Rubin, ruso, carpintero, con Sofía Rosovski, rusa, Andes 539; Pedro Tonci, ruso, carpintero, Medrano 946, con Berta Kuchivatzky, rusa, Castelli 381.

Sección 12a.—Vicente Caputo, italiano, comerciante, con Luisa Accietta, italiana; Jacobo Makutra, austriaco, peletero, con Mina Libman, rusa; Domingo Quiñoa, español, jornalero, con Cristina A. Fernández, española; Luis le Lemoine, francés, ingeniero mecánico, con Sara J. Barros, argentina; Rafael Roccatagliata, italiano, comerciante, con Elvira Roccatagliata, argentina; Remigio Haramburu, francés, comerciante, con María Etchandy, francesa; Antonio Díez, español, empleado, con Amalia Merino, española; Rufino Sáez, español, comerciante, con Julia Fernández, española.

Sección 14a.—Eusebio Espinosa, español, Montevideo 673, con Eusebia Munilla, española, Viamonte 1767; Fermín D. del Río, español, Maipú 753, con Elina G. Albela, argentina, Egula 45; Manuel Fernández, español, Moreno 2665, con Sabina Cocero, española. Callao 67; Juan López, argentino, Tucumán 969, con Lucrecia Quinti, argentina. Seaver 69; David Chianelli, italiano, Tucumán 1531, con Leticia Clarfera, argentina, Tucumán 1452.

Sección 15a.—José Bologna, italiano, constructor, con Rosa Ponchione, italiana; Armando Congett, argentino, empleado, con Clementina Cappelletti, austriaca; Manuel B. Pazo, argentino, pintor, con Crisanta Rodríguez, española; Vicente Megna, italiano, albañil, con María Ruidíaz, española; Juan B. Scapusio, italiano, empleado, con Carmen Monchis, argentina; José Milluzzo, italiano, jornalero, con Francisca M. Bertucci, italiana; Ramón García, español, empleado, con Virginia González, española; Francisco Celestino Montagna, italiano, albañil, con Leticia Montagna, italiana; Vicente Fortunato, argentino, hojalatero, con Ana Chiachio, argentina; Antonio Carullo, argentino, herrero, con Ernestina Landoni, argentina; Alejandro Barnabeu, francés, carpintero; con Julia Teresa Masciotti, argentina; Victorio Caffani, italiano, mecánico, con Lucía Simielli, argentina; Eliseo Rodríguez, español, jornalero, con Saladina Pérez, española; Ermeto Pedro Vanoli, italiano, empleado, con Angela Josefina Linares, argentina.

Sección 18a.—Domingo Mario Costa, italiano, empleado, con María Peirano, italiana. Charcas 4055; Guillermo A. Terán, argentino, militar, Chile 1594, con María A. Noguelra, argentina, Lafinur 66; Olegario Mabragana, argentino, dentista, Azcuénaga 1551, con Marta M. Battner, argentina, Alvarez 2552; Mateo García, español, carpintero, con Emerita Pedrosa, española, Godoy Cruz, 828; Francisco P. De Grazia, argentino, carpintero, Báez 354, con Crisigiana Mastrandrea, italiana, Santa Fe 4525; José Bonaccorsi, italiano, albañil, con María J. López, española, Acevedo 1564; Janaro Orsi, italiano, carpintero, con María D'Orsi, italiana, Costa Rica 4742; Daniel Asensio, español, dentista, con Ana Estebaro, española, Almagro 1251; José M. Barcelo, español, empleado, Perú 728, con Delia Rodríguez, argentina, Arenales 3525; Francisco Santana, uruguayo, jornalero, con Aurelia Esmeralda Ultra, uruguaya, Triunvirato 653; Pedro Burasi, argentino, conductor, Sarmiento 2886, con Francisca Urrutia, argentina, Velazco 1053.

Sección 20a.—Eugenio Cassé, francés, agricultor, con María Catrin, española; Martín Colorado, español, mecánico, con Carmen Fernández, española; Miguel Estévez, español, chauffeur, con Paz Campos, española.

SECCION SOLICITADAS

UNA MUJER POSEE UNA CABELLERA que le llega á las rodillas. Hace apenas un año la amenazaba la calvicie. Nos refiere como hizo crecer sus cabellos. La señora Ester Emery, de Nueva York, que reside en este momento en Buenos Aires, donde ha ido á visitar á unos amigos, tiene la suerte de poseer una cabellera maravillosa, cuando decata su pelo lo alcanza á las rodillas. Además sus cabellos son flexibles, sedosos, ligeros y de un matiz dorado maravilloso. Sin embargo, hace próximamente un año estaba amenazada de calvicie completa. Habiéndole preguntado qué había hecho para conseguir en tan poco tiempo tan maravillosa cabellera, respondió: "Si alguno me hubiese dicho en aquella época que semejante resultado podía conseguirse tan rápidamente, no hubiera querido creerlo. Hace un año mis cabellos llegaban apenas á mis hombros; caían de modo inquietante, mi trenza se adelgazaba enormemente y hasta observaba, aquí y allá, puntos completamente calvos. Mis cabellos carecían de vida y tenían un color gudoso, algo sucio, gris á trechos, eran secos y quebradizos. Tenía la cabeza llena de caspa y la comezón me volvía loca. Probé ciertamente, por entonces, una docena de tónicos distintos, pero eran todos iguales y no me hacían provecho alguno. Por casualidad encontré un día en mi periódico de modas, una receta para la cabellera, recomendada por un médico. Trataba de mezclar 7 decigramos de mentol cristalizado, 50 gramos de alcohol á 90°, 30 gramos de Lavona de Compostc y 45 gramos de agua destilada. Empecé á servirme de ello. Qué pronto renacieron mis cabellos! Por de pronto se detuvo la caída y desaparecieron el escozor y la caspa. Luego aparecieron unos cabellos diminutos; que crecían, crecían como si nada pudiese detenerlos. Crecen aún y, aun cuando me sirva regularmente de dicho tratamiento, y pienso servirme de él por lo menos hasta que me lleguen los cabellos á los tobillos, hubiera podido detenerme perfectamente al cabo de tres meses. Creo que toda mujer puede conseguir cabellos largos, abundantes y flexibles, valiéndose de esta receta que he recomendado á varias amigas, quienes están encantadas con ella. Es muy barata y cualquier boticario puede suministrarla. Las personas que la usen han de cuidar de que no se corra á los brazos ó al rostro, en lugares donde no suelen descarse los cabellos. 1p

SECCION NOTABLES

Tenga paciencia!

PRONTO

LLEGARA

:: LA ::

KAMP

HE AQUI EL REMEDIO

Si Vd. sufre de:

Enfermedades de la Piel, Granos en la cara, Forúnculos, Eczemas, Acné, Empeines, Afecciones de las vías digestivas, Intestino

DIABETES

Levadura de Uvas

JACQUEMIN

Poderoso depurativo de la sangre, conteniendo un principio activo que destruye los microbios dañinos de las vías digestivas, causa principal de esas enfermedades. — Evítese siempre la levadura de Uvas preparada por el profesor Jacquemin del Instituto de Investigaciones Científicas de Malzeville (Francia).

La LEVADURA JACQUEMIN siendo un líquido que se absorbe en plena fermentación, posee diez veces más eficacia que cualquier otra.

Recorte este aviso y remítalo con su nombre y dirección á nuestro depósito general, CANGALLO 815, Buenos Aires, y se le enviará en el acto un folleto explicativo. De venta en todas las farmacias.

Nota — En nuestro depósito, hay siempre LEVADURA JACQUEMIN en plena actividad, que á cualquier punto de la República se remite.

LA MEJOR AGUA MINERAL NATURAL

BIRRES-BORN

HUGO KERN & Cía.

¡Ojo, patrones de pailebots y cazadores de los ríos.

Compro vivos: Carpinchos Tigres, Tapires, Jaguares, Hormigueros, Hoas, Gatos Monteses, Lobos del río, Ciguëñas, Garzas, Mirasolas, Nenduces, Cisnes, Gallinetas, Chajáes y Flamencos. Pago los mejores precios. Escribanse en seguida para tomar encargos á E. BRETT, casilla de Correo 652.

ALMORRANAS

VD. NO SUFRIRA MAS USANDO EL

BALSAMO SAN ROQUE

UNICO indicado para esta afección En todas las farmacias, $ 3 el carro. Al interior 50 centavos más para flete.—Unicos agentes: G. Strassburger y Cía., Venezuela 581. Buenos Aires v30a

APENTA

Su valor medicinal se debe á su excelente composición química. Su riqueza en sales químicas es sumamente apreciada por los médicos.

Es un purgante notablemente puro y libre de toda materia orgánica. El agua APENTA no está preparada artificialmente ni es medicina patente, sino un producto ABSOLUTAMENTE NATURAL.

Dosis ordinaria: Una copita en ayunas.

La- - - - Obesidad

Se cura con el TE del Dr. DENSMORE de New York. Quiere Vd. bajar 3 kilos de su peso al mes, sin dieta y sin la menor molestia, tome el TE DENSMORE. Pida Vd. instrucciones y precios, dirigiéndose por carta adjuntando estampilla de 5 centavos á los únicos introductores en Buenos Aires.

M. FIGALLO y Cía.—Calle Maipú 213

NO SUFRA Vd. TOS

"CÚRESE"

TOME EL MARAVILLOSO

Jarabe BERTHAUD

La primera cucharada alivia.

Un frasco cura radicalmente.

Lo recomiendan todos los médicos.

Venta en todas las farmacias y droguerías.

SANATORIO MODERNO — Lomas, calle España 577. Tratamiento de la tuberculosis con la Sierosina doctor Sbarigila. Tratar en el mismo local ó Perú 443. Perm.

DR. ANTONIO J. MANES

Especialista en enfermedades de los ojos y anteojos. Oculista del Hospital Rawson. De las cínicas de Viena, París y Freiburg. Suipacha 29, de 2 á 5. v166oct.

Dr. Pedro C. Fages

Enfermedades de Niños y del Pulmón De 1 á 3 p. m.—Corrientes 4380 1p

NEURASTENIA

Las Gotas Concentradas de

HIERRO BRAVAIS

son el remedio más eficaz contra

ANEMIA

CLOROSIS, DEBILIDAD

Colores Pálidos, etc.

Todas Farmacias ó Droguerías. Desconfiese de los falsificados

CONVALECENCIAS

NIZA - NIZA

En el espléndido barrio Liniers, se alquila chalet; lujosamente amueblado, 16 habitaciones con todo confort. Informes y fotografías á José J. Cattaneo, Honduras 4863. v23

SOCIEDAD HIPOTECARIA

BELGA-AMERICANA

Banco Hipotecario Franco-Argentino

226-Bartolomé Mitre-226

Hace prestamos hipotecarios en oro sobre propiedades en la capital federal y sobre establecimientos de campo á plazos largos y sin límite en la cantidad.

J. EDELBERG

Dentista-cirujano. Dientes finos, sin paladar. Operaciones sin dolor. Bernardo de Irigoyen 900. v2oct.

Doctor CABAUT

Especialista en enfermedades de los OJOS, ANTEOJOS, etc. Oculista del Hospital Francés. CARLOS PELLEGRINI 594, de 1 á 5. U. T. 688 (Libertad). v1oct.

E. LOPEZ de GOMARA

Cirujano del Hospital Español

Medico del Circulo de la Prensa

Consultas de 2 á 4 p. m.

Lunes, gratis para los pobres

CHARCAS 738 - U. T. 6054, Av. v22

Dr. GORLERO PIZARRO

Especialista: ex jefe de clínica del Hospital de Clínicas. Enfermedades del pulmón y estómago, de 3 á 5 p. m., Uruguay 679. Electricidad. v21

Dr. JULIAN PANELO

CLINICA MEDICA

Corazón, pulmones y enfermedades internas, calle CANGALLO 1571, de 1 á 3 de la tarde v4oct.

EL DOCTOR DAVID J. FERNANDEZ, jefe de clínica de la Facultad (Servicio del Hospital de Clínicas), trasladó su consultorio á Sarmiento 1111. — Vías urinarias y venéreas. Consultas de 2 á 6 v8oct.

Dr. José M. Rodríguez

Tuberculosis pulmonar. Enfermedades internas, (corazón, estómago, intestinos). De 3 á 6 p. m., PUEYRREDON 1371 v3 Oct.

Dr. SAMUEL ALVAREZ

Atiende especialmente enfermedades del corazón, pulmones é internas en general. Consultas de 1 á 3. v29

DOCTOR DIMITRI

Del Hospital San Roque. De regreso de las clínicas de Berlín y París.

Enfermedades nerviosas y reumáticas

(PARALISIS, NEURALGIAS, CIATICAS)

Talcahuano 1123, de 2 á 4. v19oct.

AFECCIONES DE LAS VIAS URINARIAS Y SECRETAS

por el doctor Ferulano, profesor de la universidad de Nápoles, y doctor Malvicino, de la universidad de Turín. Se aplica:

606 y 914

Consultas de 8 a. m. á 7 p. m. y de 8 á 10 p. m., Tucumán 626. v19oct.

Doctor JOSE DE LUCA

Profesor especialista en garganta, nariz y oído. De regreso de su viaje á Europa, ha reabierto su consultorio. Cangallo 1956 de 2 á 4 p. m. v30set.

JAVOL

Es un extracto de plantas medicinales con agregación de Naftalán puro, el celebrado remedio cutáneo de la "Fuente Sagrada" del Kaukaso. El JAVOL no tiene igual para cuidar los cabellos sanos ó enfermos, de Señora, Caballeros y Niños. Tiene también un rico perfume.

Se vende en Farmacias y Perfumerías

SANATORIO CORBELLINI

CORRIENTES 1942 — Consultas de cirugía y ginecología á las 4 p. m. — Para enfermos no pudientes á las 9 a. m. v6 Nbre.

Maquinaria "Gladiador"

PARA LABRAR MADERA

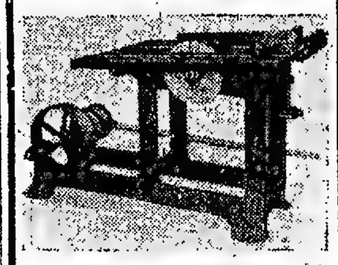

Bancos Aserrador de combinación, Cepilladoras, Escopladoras Tupi, Taladros, Sierras de Cinta, Sierras plegadizas para cortar árboles y toda clase de madera, etc., etc.

JUAN SHAW é HIJOS

860 VENEZUELA 870

Maquinarias Agrícolas é Industriales

Dr. DAVID ZANALDA

de regreso de Europa ha reabierto su Consultorio médico-quirúrgico, Rivadavia 2021, de 2 á 5 p. m. ó en el Sanatorio Italiano Perú 443, de 9 a. m. á 2 p. m. perm.

Doctor MANUEL M. RAVEROT

Médico del Hospital de Niños

ÚNICAMENTE

NIÑOS Maipú 783 de 3 á 5 p. m. U. T. 2003 (Agá.) v17 Oct.

Cía. General de Ferrocarriles EN LA PROVINCIA DE BUENOS AIRES

Aviso al público

Se avisa al público que desde hoy queda completamente restablecido el servicio de trenes de pasajeros, cargas y haciendas en toda la red.

Además del servicio previsto en el horario, correrá un tren nocturno suplementario que saldrá de Buenos Aires hoy Domingo á las 8 p. m. para todas las estaciones hasta G. Villegas y Victorino de la Plaza.

Otro tren suplementario saldrá el lunes de G. Villegas á las 6.55 p. m. y de V. de la Plaza á las 7.15 p. m., parando en todas las estaciones, llegando á Buenos Aires el martes á las 8.05 a. m.

El Director General.

21 de Septiembre de 1913.

URINARIAS Y SECRETAS

Dr. RAFAEL SERRANO—El médico especialista en los hospitales Rawson, San Roque y T. Alvarez. Atiende en su consultorio MAIPU 784, de 8 á 11 de la mañana. v12e

Enfermedades nerviosas é internas

Dr. A. JONES, ex-agregado de la clínica Charcot de París, servicio del profesor Raymond de la Salpetrière.—Consultas de 2 á 4 p. m., ESMERALDA 785 v22

SANATORIO ITALIANO

Del prof. Dr. A. Tedeschi - Perú 443

Dirigido por el Dr. D. Zanaldo

CIRUGIA GENERAL Y OCULISTICA

Rayos X. Electroterapia. Enfermedades de Señoras, de la sangre. Reumatismo. Enfermedades de los ojos. Se aplica el 914 (606).

CONSULTORIOS:

De 1 a. m. á 3 p. m. de Medicina y Cirugía.

De 3 á 5 p. m. enfermedades de los ojos por el doctor Fannunzio. (Martes y viernes de 8 á 9 a. m. gratis para los pobres).

De 4 á 7 p. m., enfermedades génito urinarias, secretas y de la piel: pobres.

INSTITUTO TERAPEUTICO

para enfermedades secretas, Córdoba 855. Abonos de curaciones. Por 8 días, 20 $; 15 días, 35 $; 30 días, 60 $.

De 8 á 11 de la mañana, de 1 á 7 de la tarde y de 8 á 10 de la noche.

Dr. RAICES

Del servicio de PIEL y AVARIOSIS del Hospital San Roque, Córdoba 859. De 4 á 6 p. m.

¡SALVE SU COSECHA!

BARRERAS

"MONTARON"

Unicas prácticas

Pedirlas á las casas mayoristas.

Dep. general GARAY 2342 - Bs. As.

Dr. PACIFICO DIAZ

Especialista en enfermedades de la piel (del Hospital de Niños y del Militar), se mudó á Bmé. Mitre 1542. De 1 á 4 p. m. v14

Dr. ENRIQUE REZAVAL

De regreso de las clínicas de Berlín y Viena. Enfermedades de la garganta, nariz y oídos. Corrección quirúrgica de las deformaciones nasales. Nuevo tratamiento de las laringitis por inhalaciones secas. Libertad 249. De 2 á 5 p. m.

Dr. BARRAZA

De regreso de Europa atiende su consultorio de ENFERMEDADES DE LOS OJOS. Córdoba 716 de 2 á 4 p. m. v23

Semillas y Plantas

VENTAS POR MAYOR Y MENOR

Importación directa de los principales agricultores europeos.

Especialidad en semillas de hortalizas y flores

Alfalfa Bonaerense

Papa Mar del Plata para semillas.

Juan Calé & Cía.

2423 Rivadavia 2429

3183 Corrientes 3185

BUENOS AIRES

Soliciten catálogo.

MOTOR "HOOSIER"

de uno y medio caballos

con APARATO de BOMBEAR

Se acopia igualmente á

Bombas de Mano ó de Molinos á Viento

Construcción superior, como todos los productos de la - - -

Marca "HOOSIER"

PIDAN CATALOGOS y PRECIOS

UNICOS INTRODUCTORES:

JUAN y JOSE DRYSDALE & CIA.

440 - PERU - 440 Buenos Aires

Usad los Polvos de Mennen y Ved que Finos y que Suaves Son

Poneos los Polvos de Mennen en la cara, en el cuello y en los brazos y observad los maravillosos efectos que producen en la piel.

Esta exquisita preparación es maravillosamente suave y fina y producirá en vuestra piel la suavidad del terciopelo y os dará una sensación de delicado refinamiento.

Usadlo abundantemente aunque vuestro cutis sea delicado en extremo, puesto que estos magníficos polvos están libres de toda adulteración irritante como el yeso ó el almidón.

Su fragancia es tan rica y tan atractiva como la de los perfumes franceses legítimos.

No aceptéis sustitutos. Buscad la famosa marca de Mennen.

Escoged entre estos perfumes que cautivan:
Naranjia, la exquisita fragancia de los azahares.
Violeta—La esencia de violetas frescas.
Sen Yang—Riquísimo perfume Oriental.
Color de Rosa—Talco Rosado.

Gerhard Mennen Chemical Co., Newark, N. J., E. U. de A.

Agentes: DONNELL & PALMER, Moreno 562-566.

OFERTA SIN PRECEDENTE

LOS LENTES Y ANTEOJOS ENCHAPADOS EN ORO, GARANTIDOS POR QUINCE AÑOS que

ANTES COSTABAN $ 15 m. n.

AHORA $ 5 m. n.

POR ALGUNOS DIAS SOLAMENTE

Cristal Madagascar. Mejores calidades á precios sin competencia. Examen gratis de la vista por el afamado especialista norteamericano J. S. ROBIN - (Diplomado en Norte América) - Sarmiento 934, B. A.

AU DEPART

29 AVENUE DE L'OPERA. PARIS

FÁBRICA DE BAULES, SACOS Y NECESARIOS PARA TOCADOR

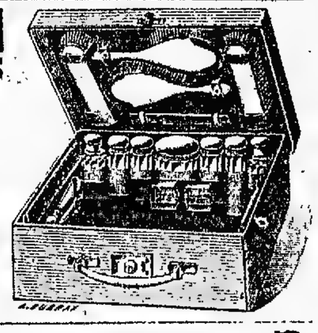

PARA CURAR UN RESFRIADO EN UN DIA

todo el mundo toma el LAXATIVO BROMO-QUININA (*Pastillas.*) Los boticarios devolverán el dinero si deja de curar. La firma de E. W. GROVE se halla en cada cajita.

PARIS MEDICINE CO., St. Louis, E. U. de A.

PREMIADO INSTITUTO ORTOPEDICO

Manlio Aleotti

532 - SUIPACHA - 532

Piernas, Brazos, narices y orejas artificiales. Corsés y aparatos para toda desviación y luxación. Fajas, Corsés, Medias elásticas, Bragueros, Muletas, Espalderas, Jeringas, etc. — Surtido completo de todo artículo del ramo. v30

Dr. JOSE V. VARALLA

Especialista de vías urinarias, avariosis y piel. Electricidad médica. Rayos X. Sarmiento 739, de 4 á 6 p. m. Pozos 837, de 1 á 3 y de 7 á 8 p. m.

"DUC"

El mejor y más económico papel para cigarrillos. Marca de consumo MUNDIAL y la más antigua, pues data de 1860, prueba elocuente de su calidad superior. En venta en todos los almacenes y cigarrerías. La cajita, tiene 60 librítos de 120 hojitas cada uno. Unicos importadores Ernesto Mendy y Cía. Alsina 1902.

Dr. J. C. BLANCO

Especialista en enfermedades de nariz, garganta y oídos. De 10 á 12 m. y de 3 á 5 p. m. Cangallo 1441 v30set

HEMORROIDES

Tratamiento radical sin operación cruenta, doctor E. G. Figueroa. Enfermedades intestinales, estómago y abdominales. TUCUMAN 565, de 3 á 5 p. m. perm.

Dr. CHABROUX

Diplomado en los Hospitales de París (St. Louis, Urologie, etc.) Especialista en piel, génitourinarias y secretas Consultas de 8 á 9 y de 9 á 10 p. m., Tucumán 828. v10oc.

Dr. Noceti

Profesor suplente

Enfermedades de los ojos y anteojos, de 1 á 4 p. m. MAIPU 414. perm.

Oído, Nariz y Garganta

Dr. A. Martini, de los hospitales de Turín y de Génova. Director suplente del servicio de oído, nariz y garganta del Hospital Italiano, Victoria 1642, de 2 á 5 p. m. v28sep.

DR. PEDRO RIVERO

Enfermedades de los ojos, y anteojos

Director del Hospital Militar, ex jefe de clínica de la Facultad de Medicina. Consultas de 2 á 5. Paraguay 683. v8oct

TÉ JOSSELIN

DEPURATIVO NATURAL

compuesto únicamente con yerbas á la exclusión de todo producto químico

EN TODAS LAS BUENAS FARMACIAS

DR. A. GIUSTI

Especialista en enfermedades secretas Consultas de 1 á 4 de la tarde y de 7 á 8 de la noche. Cangallo 1746, U. T. 1104 (Libertad).

SANATORIO DE CIRUGIA

VIAMONTE núm. 1583

De los doctores Francisco Llobet y S. J. Medina, cirujano del Hospital Rawson. Se reciben enfermos pensionistas, á 10, 15 y 20 $ diarios; los que podrán ser operados por facultativos ajenos á la casa.

GRAN CONCURSO de carteles para propaganda de los cigarrillos "ORO"

La Compañía Tabacalera Argentina

invita á todos los artistas residentes en el país al GRAN CONCURSO para carteles reclame de la marca de

CIGARRILLOS "ORO" de 0.20, 0.30 y 0.40 centavos

primera marca que la TABACALERA ARGENTINA lanzará al público.

BASES

A.—La concurrencia será libre para todos los artistas que deseen presentar trabajos.

B.—Las dimensiones del cartel serán del tamaño: 71 por ancho x 110 de largo centímetros (setenta y cuatro por ciento diez centímetros.)

C.—La elección del motivo se deja librada al criterio del autor y el cartel deberá ser dibujado de modo que pueda ser reproducido en litografía á cinco colores.

D.—Los trabajos serán presentados en la Gerencia de la COMPAÑIA TABACALERA ARGENTINA, CALLE CANGALLO NUMERO 2075, antes del 31 de Octubre próximo.

E.—Se instituyen seis premios para los mejores trabajos presentados;

UN PRIMER PREMIO DE 6000 FRANCOS.
UN SEGUNDO PREMIO DE 2000 FRANCOS.
OTRO SEGUNDO PREMIO DE 1500 FRANCOS
UN TERCER PREMIO DE 1200 FRANCOS.
OTRO TERCER PREMIO DE 800 FRANCOS.
OTRO TERCER PREMIO DE 500 FRANCOS.

F.—La adjudicación de estos premios se hará por un jurado ad-hoc, compuesto de cinco miembros, que oportunamente serán designados.

G.—Los trabajos premiados quedarán de propiedad de la COMPAÑIA TABACALERA ARGENTINA

H.—El nombre del autor se remitirá acompañado del trabajo, bajo sobre cerrado, en cuya cubierta se escribirá el seudónimo correspondiente al cartel.

I.—En ningún caso este Concurso será declarado desierto y los Premios se adjudicarán á los carteles que á juicio del Jurado lo merezcan. El fallo del Jurado será inapelable.

J.—La COMPAÑIA TABACALERA ARGENTINA se reserva el derecho de adquirir cualquier otro cartel fuera de los premiados.

A los consumidores de YERBA-MATE

Es del dominio de todos la campaña que sobre la mala calidad de la yerba-mate han venido sosteniendo en los últimos días los diarios más caracterizados de la capital.

Tratándose de un asunto que tanto interesa al público, aprovechamos la ocasión para demostrarle que nuestra yerba-mate **"FLOR DE LIS"** no solamente es **genuinamente pura,** sino que, por su preparación **escrupulosamente higiénica,** resulta ser la primera de las marcas que se expenden en el país.

Transcribimos á continuación el análisis de nuestro primer químico, **Dr. Francisco P. Lavalle,** quien para sus estudios ha tomado como base la yerba-mate

FLOR DE LIS

Dice así el informe:

Buenos Aires, Septiembre 11 de 1913.

La industria de la yerba-mate se resintió en estos últimos tiempos; fué blanco de ataques insistentes que tuvieron por objeto, muy loable por cierto, combatir algunas manipulaciones poco lícitas que venía sufriendo el producto en sus puntos de origen.

El comercio honrado sufrió también las consecuencias de ese malestar, que las autoridades con sus medidas prudentes tienden poco á poco á hacer desaparecer.

"LA INDUSTRIAL PARAGUAYA", sociedad que se ocupa tanto en la producción como en la elaboración y expendición de la yerba, solicitó mi opinión sobre las cualidades del producto que lleva su nombre y su marca; acepté el encargo y después de haber reunido los datos y observaciones necesarios, ya sea en los depósitos de la compañía como fuera de ellos, sobre muestras recogidas en varios puntos de venta, puedo decir que estos datos siempre han respondido á una yerba genuina.

A esto hay que agregar que las condiciones del local donde está depositada, el personal encargado de las diversas manipulaciones, las maquinarias y los envases empleados en su conservación y expendición, llenan debidamente los preceptos exigidos por la higiene.

El resultado medio de varios análisis practicados sobre muestras distintas es el siguiente:

SOBRE 100 PARTES DE YERBA:

Humedad	8.381
Cenizas	7.220
Extracto etéreo (1)	12.390
Extracto alcohólico	12.650
Extracto acuoso	35.020
Tanino (2)	1.340
Azúcar	1.360
Telna ó materna (3)	1.092
Celulosa, etc.	20.538
Total	100.000

Francisco P. Lavalle

(1) Los tres extractos se han obtenido en el orden anotado. (2) Método de A. Gautier. (3) Método de Domergue y Nikolas.

Las observaciones macro y microscópicas no han revelado productos extraños.

De los datos obtenidos en estas investigaciones se desprende que la yerba-mate examinada en distintas épocas y recogida en parajes de venta diferentes **no acusó nunca substancias extrañas al producto mismo.**

DR. LAVALLE — 739-RIVADAVIA-745 — Buenos Aires — OFICINA QUIMICA

No basta pedir "yerba-mate", insista en obtener la yerba-mate "FLOR DE LIS". Nuestros 27 años de éxito le sirven como garantía del artículo.

"LA INDUSTRIAL PARAGUAYA" SOCIEDAD ANONIMA

FUNDADA EN 1887

ASUNCION DEL PARAGUAY

CAPITAL SOCIAL $ 5.000.000 ORO SELLADO

Los yerbales y campos de propiedad de la Sociedad comprenden 1.150 leguas cuadradas

SUCURSAL: Buenos Aires, Calle Chile 460 U. T. 4897, Avenida

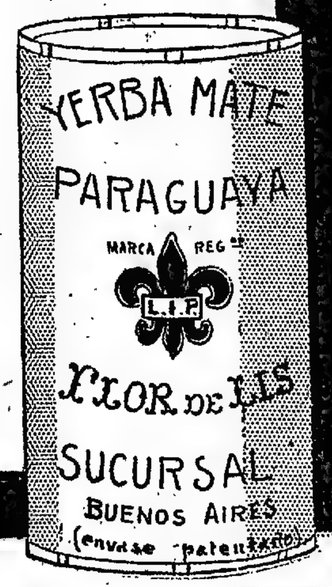

Dr. C. Vila especialista, internas y nerviosas, (Corazón, Pulmón, estómago, vientre, sangre, etc.). Rayos X. Electricidad. Aplica el 606 ó 914. Lavalle 2277. de 2 á 5 p. m. U. T. 520. Mitre. v7oct.

SECRETAS Y URINARIAS
Curación científica de la impotencia, estrecheces, vejiga y próstata, doctor Toni. Piedras 457, de 8 á 11, de 3 á 5 y de 7 á 8. v5oct.

LICORES :: "Cusenier" DE FAMA MUNDIAL

Dr. Aynes
Secretas y nerviosas. Aplicación del 606. Rayos X. Consultas, de 2 á 5 p. m. Pobres, consultas gratis, Rivadavia 1027. v30

HERNIA Reducción garantida sin operación y sin molestia con el New Elastic Truss. Suave y eficaz, este aparato permite todo trabajo, no incomoda y asegura la curación progresiva de las hernias con rapidez y seguridad. SARMIENTO 673, especialista. v22

Doctor ZAMBRINI
Del servicio de nariz, garganta y oído del hospital San Roque, MAIPU 288, de 1 á 3 p. m.

Dr. MAIDANA Jefe de los servicios de garganta, nariz y oído de los hospitales Francés y Rivadavia. Consultas de 3 á 5. Carlos Pellegrini 1048.

DOCTOR POLITO
ESPECIALISTA en enfermedades de la piel, secretas y vías urinarias. Entre Ríos 624. Consultas de 4 á 8 de la noche. v25

Dr. SABATINI Especialista diplomado de la clínica de vías urinarias de la Facultad de París. Médico del Hospital Alvear. Enfermedades de riñones, próstata, vejiga, etc. Bartolomé Mitre 872, de 2 á 4 p. m. v30

MASAJISTAS Y ENFERMEROS
AMBOS SEXOS
Diplomados por la Asistencia Pública. Se atienden pedidos en la asociación. Bmé. Mitre 2572.—U. T. 504 (Mitre).—Atienden de 7 a. m. á 7.30 p. m.

Tuberculosis, asma, etc.
Nuevo tratamiento especial y exclusivo. Antisepsia pulmonar y sueroterapia combinados.
Pobres gratis.
Dr. SAUBIDET
MEJICO 1346, de 3 á 5, p. m.

Dr. C. M. MATTA Diplomado especialista de la clínica de las vías urinarias de la Facultad de París. Médico de los hospitales San Roque y Militar. Enfermedades del recto, próstata, vejiga, etc. Lavalle 1312, de 2 á 5.

PINTURA UNIVERSAL
EN 24 COLORES

para galpones, madera, cinc, paredes, vidrio, etc. Pídase catálogo ilustrado á Federico Arregger, Victoria 3058 y en las buenas pinturerías.

DR. BALIÑA
Profesor suplente de enfermedades de la piel y anexas en la Facultad. Jefe de dicha especialidad en el Hospital Español. De regreso de Europa. Bmé. Mitre 1055, de 1 á 5 p. m. v30

PIDAN VINO TOMBA
Soc. An. Bod. y Vin. Domingo Tomba
LUIS COLOMBO & Cía.
ROSARIO y BUENOS AIRES

DOCTOR CORTI
Especialista en enfermedades del corazón, nerviosas y de niños. Consultas de 2 á 5 p. m., Bartolomé Mitre 1736. v28

Dr. RAPOPORT
Especialista en la curación de la avaricis por el:
606 - 914
Comisionado á Europa para estudiarlo. Venéreas, piel y urinarias, CORRIENTES 2070. De 9 á 4 p. m. Obreros de 6 á 8 p. m. v28sep.

BIOCITIN
SUBSTANCIA VIVIFICADORA del organismo.
ALIMENTO IDEAL é IMPERIOSO para toda persona que necesite de un RECONSTITUYENTE para sus FUERZAS FISICAS y MENTALES.
= SANGRE y NERVIOS =
De gusto agradable, fácilmente soluble.
De venta en toda buena Farmacia.

Dr. ROQUE ARZENO
Enfermedades de niños — Horas de consulta, de 2 á 4 p. m., Cangallo 1731. U. T. 5937 (Libertad).

TODAS LAS
HERNIAS
se reducen radical y rápidamente por "EL NUEVO SANGLUM ELASTICO" patentado. Resultados positivos, sin molestias en ambos sexos y á toda edad.
FAJAS Hechas y á medida. De todas clases y sistemas Medias elásticas, etc.
ELIEWAL Ortopédico—619 Corrientes 619.

AJENJO... BERGER

Debilidad nerviosa Parálisis, falta de vitalidad; neuralgias. Tratamiento electro vibratorio. Rayos X, por el Dr. Ferrer, de regreso de Europa. B. de Irigoyen 247, de 2 á 5.

Corazón - Estómago y Pulmones
Dr. Diego Dávison. Ex médico interno del Hospital Real de Edimburgo. Rayos X. Consultas de 1 á 4 p. m. CORRIENTES 881. v27

Dr. BAFICO especialista en enfermedades de la piel y secretas. Ex director del Sanatorio de señoras y médico de sala del Hospital Rawson. Vías urinarias. Radioterapia. — TUCUMAN 719, de 2 á 7. v3oct.

Dr. GRECO Profesor suplente de enfermedades de la piel y secretas y jefe de clínica de las mismas en la facultad de medicina y hospital San Roque, de 1 á 4. Esmeralda 872. v1oct.

Placas y Coronas
De bronce artísticas para recuerdos y homenajes en tumbas. Piden catálogos á
PEDRO GASPAR
CORRIENTES 2533 U. T. 3146, Mitre

LOS LUTOS
CUPON L. P.
Señores sucesores de Emilio E. Gerding, 443 C. Pellegrini 445, Buenos Aires:
Sírvanse remitir, libre de porte, el catálogo núm. 10, de Primavera y Verano.
á Nombre.....
Calle.....Núm.....
Localidad.....F. C.....

AVISOS FUNEBRES

SEPELIOS

VICENTE G. QUESADA—q. e. p. d.—Falleció el 19 de Septiembre de 1913 confortado con los auxilios de la santa religión.—Su hijo Ernesto Quesada; su hija política Eleonor Pacheco de Quesada; sus nietos Fernando V., Rodolfo E., Vicente F. y Eduardo A. Quesada y Ernestina Quesada de Guerrero; su nieto político Héctor M. Guerrero; su bisnieto Carlos H. Guerrero; su hermana política Isabel Piñeyro de Quesada; su hermano político José D. Bonet; sobrinos, sobrinas y demás deudos invitan á sus relaciones á acompañar los restos del extinto al cementerio del Norte, hoy domingo 21 á las 10.30 a. m. En la iglesia del Pilar se dirá una misa de cuerpo presente á las 11 a. m. Unica invitación. El duelo se despedirá por tarjeta. Se ruega no enviar coronas. Casa mortuoria, Libertad 348. Nota: Carruajes en la empresa de Félix Prío y Hermano.

VICENTE G. QUESADA—q. e. p. d.—Falleció el 19 de Septiembre de 1913.—La junta de historia y numismática americana invita á sus miembros á acompañar los restos de su finado colega, al cementerio del Norte, hoy domingo 21 de Septiembre, á las 10.30 a. m. Casa mortuoria, Libertad 948.

Dr. VICENTE G. QUESADA—q. e. p. d.—La mesa directiva de la Academia de Filosofía y Letras invita á los señores académicos á acompañar los restos de su primer presidente al cementerio del Norte, hoy domingo 21 de Septiembre, á las 10.30 a. m.

MIGUEL ESCOLA—q. e. p. d.—Falleció el 20 de Septiembre de 1913.—Su esposa Sara D. de Escola; su hijo Miguel Angel Escola y sus hermanos Dolores, Domingo M. de Grané, Ignacio Escola; sus hermanos políticos, Lucio, Ricardo, Oscar, Adelina y María Durañona; sus sobrinos y demás deudos, invitan á sus relaciones á acompañar los restos del extinto al cementerio del Norte, hoy domingo 21 á las 3.30 p. m. Unica invitación. El duelo se despedirá por tarjeta. Se ruega no enviar coronas. Casa mortuoria, Nueva York 3635. Nota: Carruajes en la empresa Félix Prío y Hermano, Libertad 948.

FEDERICO MERTENS. — q. e. p. d.—Falleció el 20 de Septiembre de 1913.—Su esposa Magdalena B. de Mertens, sus hijos Inés M. de Pinedo, María Luisa Magdalena M. de Barril y Federico Mertens, sus hijos políticos Eduardo Pinedo, Héctor Barril, sus hermanos (ausentes), nietos, sobrinos y demás deudos, invitan á sus relaciones á acompañar los restos del extinto al cementerio del Norte, hoy domingo 21, á las 4 p. m. Unica invitación. El duelo se despedirá por tarjeta. Se ruega no enviar coronas. Casa mortuoria, Catamarca 615. Nota: Carruajes en la empresa Lázaro Costa, Rioja 280.

CAROLINA GALETTO—q. e. p. d.—Falleció el 20 de Septiembre de 1913, confortada con los auxilios de la santa religión.—Sus padres Francisco Galetto (ausente) y Dolores M. de Galetto, sus hermanos Juan, Teresa y Margarita (ausente) y Francisco; primos y demás deudos, invitan á sus relaciones á acompañar los restos de la extinta al cementerio del Oeste, hoy domingo 21 á las 10 a. m. Unica invitación. El duelo se despedirá por tarjeta. Se ruega no enviar coronas. Casa mortuoria, Garay 3140. Nota: Carruajes en la empresa Lázaro Costa, Rioja 280.

LUCIA E. MOLINS—q. e. p. d.—Falleció el 20 de Septiembre de 1913.—Sus padres Wenceslao Molins y Margerita M. de Molins; sus hermanos Miguel Angel, y Rogelio Molins; sus abuelos Eugenio Maurice y Margarita G. de Maurice; tíos, primos y demás deudos, invitan á sus relaciones á acompañar los restos de la extinta al cementerio del Oeste, hoy domingo 21, á las 3.30 p. m. Unica invitación. El duelo se despedirá por tarjeta. Se ruega no enviar coronas. Casa mortuoria, Chile 1320. Nota: Carruajes en la empresa Lázaro Costa, Rioja 280.

JOSEFA P. DE FERRARI—q. e. p. d.—Falleció el 20 de Septiembre de 1913, confortada con los auxilios de la santa religión y la bendición papal.—Su hija María Luisa Ferrari de Mazzini; su hijo político Felipe Mazzini; sus nietos Gerardo, Osvaldo, Florencio, Héctor, Miguel Angel, Celina y María Armida; su hermana (ausente), sus sobrinos y demás deudos, invitan á sus relaciones á acompañar los restos de la extinta al cementerio del Norte, hoy domingo 21 á las 10 a. m. En la iglesia de N. S. del Pilar se dirá una misa de cuerpo presente á las 10.30. Unica invitación. El duelo se despedirá por tarjeta. Se ruega no enviar coronas. Casa mortuoria, Tucumán 1066. Nota: Carruajes en la empresa Lázaro Costa, Rioja 280.

Doctor SABAS P. CARRERAS—q. e. p. d.—Falleció el 20 de Septiembre de 1913.—Su señora madre Uladislada G. de Carreras; sus hermanos Eugenio F., Uladislada C. de Alsina, Rosa, Angela C. de Cabrera, Arturo, Petrona C. de Medina; sus hermanos políticos Faustino Alsina, Inés Fraga, María Elena Palacio, Isaías Medina Iena, Ernesto Cabrera y Petrona Alsina; tíos, sobrinos, sobrinos políticos, primos y demás deudos, invitan á sus relaciones á acompañar los restos del extinto al cementerio del Norte, hoy domingo 21, á las 10 a. m. Se ruega no enviar coronas. El duelo se despedirá por tarjeta. Unica invitación. Casa mortuoria, calle French 3344. Nota: Carruajes en la empresa Mirás Hnos. y Cía., Balcarce 212.

LUCRECIA CANEDA DE SAN MARTIN—q. e. p. d.—Falleció el 20 de Septiembre de 1913.—Su esposo Pastor de San Martín; sus hijos Tomás S., Manuela y Lucrecia de San Martín de Lodola; su hijo político Luis M. Lodola; su nieto, sus hermanos Manuela C. de de la Riega, Alejandro, Enrique, Manuel, Antonio, Santiago y Arturo Cáneda; hermanos políticos, tíos, sobrinos y demás deudos, invitan á sus relaciones á acompañar los restos de la extinta al cementerio del Norte, mañana lunes 22 á las 10 a. m. Se ruega no enviar coronas. El duelo se despedirá por tarjeta. Unica invitación. Casa mortuoria, Chile 1961. Nota: Carruajes en la casa Mirás Hnos. y Cía., Balcarce 212.

ROSA RODRIGUEZ—q. e. p. d.—Falleció el 20 de Septiembre de 1913.—Sus padres Antonio Rodríguez y Dolores Piñeiro de Rodríguez y demás familia, invitan á sus relaciones á acompañar los restos de la extinta al cementerio del Oeste, hoy domingo 21 á las 2 p. m. Se ruega no enviar coronas. El duelo se despedirá por tarjeta. Casa mortuoria, Paseo Colón 867. Nota: Carruajes en la empresa Mirás Hnos. y Cía., Balcarce 212.

JUANA A. DE SABALSAGARAY—q. e. p. d.—Falleció el 20 de Septiembre de 1913, confortada con los auxilios de la santa religión y la bendición papal.—Las familias de Aldax y Arteaga invitan á sus relaciones á acompañar los restos de la extinta al cementerio del Norte, hoy domingo 21 de Septiembre, á las 9.30 a. m. Casa mortuoria, Junín 1168. Se ruega no enviar coronas. El duelo se despedirá por tarjeta. Unica invitación. — Nota: Habrá carruajes en la empresa de Audino y Foco, Méjico 1672.

EDUARDO NICOLAS ALCANTARA—q. e. p. d.—Falleció el 20 de Septiembre de 1913.—Sus padres Arturo M. Alcántara y María M. de Alcántara; sus hermanos, abuelos y tíos, invitan á sus relaciones á acompañar sus restos al cementerio del Oeste, hoy domingo 21 á las 2 p. m. Casa mortuoria, Ombú 81. El duelo se despedirá por tarjeta. Unica invitación. Se ruega no enviar coronas. Nota: En la empresa Audino y Foco habrá carruajes, Méjico 1672.

EZEQUIEL GARAICOCHEA—q. e. p. d.—Falleció el 20 de Septiembre de 1913.—Sus padres Miguel Garaicochea y Josefa N. de Garaicochea; sus hermanos (ausentes); sus tíos José Garaicochea y Josefa G. de Subiré; primos y demás deudos, invitan á sus relaciones á acompañar los restos del extinto al cementerio del Oeste, hoy domingo 21 á las 3 a. m. Unica invitación. El duelo se despedirá por tarjeta. Casa mortuoria, calle Viejtes 301. Nota: Carruajes en la empresa de Pisano y Cía., Bernardo de Irigoyen 1339.

AURELIA GONZALEZ DE LANGONI—q. e. p. d.—Falleció en Lanús el 20 de Septiembre de 1913.—Su esposo Enrique Langoni; sus hijos Angela, Delia, Sara, Amanda y Enrique, y demás deudos invitan á sus relaciones á acompañar los restos de la extinta al cementerio de Avellaneda, hoy domingo 21 á las 2 p. m. Unica invitación. El duelo se despedirá por tarjeta. Casa mortuoria, Prígica 1070. Nota: Carruajes en la empresa Pisano y Cía., Bernardo de Irigoyen 1339 y sucursal Lanús.

JOSE BRANCA—q. e. p. d.—Falleció el 20 de Septiembre de 1913, confortado con los auxilios de la santa religión.—Su esposa María V. de Branca; sus hijos Juan, Dionisio, Vicente, Adelina y Julia; su hijo político Benjamín; sus sobrinos, primos y demás deudos invitan á sus relaciones á acompañar los restos del extinto al cementerio del Oeste, hoy domingo 21 á las 2.30 p. m. Unica invitación. El duelo se despedirá por tarjeta. Casa mortuoria, Agrelo 3241. Nota: Carruajes disponibles en la empresa [illegible]

ALBERTO JOSE BADARACCO—q. e. p. d.—Falleció el 20 de Septiembre de 1913.—Sus padres Santiago Badaracco y Luisa Galeano de Badaracco; sus hermanas Carolina B. de Trinca y María; su hermano político Rómulo Trinca; sus abuelas María B. de Galeano y Carolina B. de Badaracco; tíos, sobrinos y demás deudos, invitan á sus relaciones á acompañar los restos del extinto al cementerio de Flores, hoy domingo 21, á las 2 p. m. Unica invitación. Casa mortuoria, Aristóbulo del Valle 508. Se ruega no enviar coronas. El duelo se despedirá por tarjeta. Nota: Carruajes en la empresa Gonella y Cichero, Almirante Brown 1172|76, y sucursal, Avenida Sáenz 816.

GENOBIA DANTAS DE CASTELLO—q. e. p. d.—Falleció el 20 de Septiembre de 1913, confortada con los auxilios de la santa religión y bendición papal.—Su esposo Gregorio Castillo; sus hijos Tomasa, Luisa, Gregorio y Eduardo; sus hermanas Petrona Dantas, Flora Rabago y Margarita R. de Ferreyra; sus primos Carlota Estrada y Elena Lupa; sobrinos y demás deudos invitan á sus relaciones á acompañarlos á conducir los restos de la extinta al cementerio del Oeste hoy domingo 21 á las 4 de la tarde. Unica invitación. Se ruega no enviar coronas. El duelo se despedirá por tarjeta. Casa mortuoria, Thames 1088. Nota: Carruajes en la empresa de Iribarne y Cía., Tacuarí 344 y sucursal Belgrano, Cabildo 1873.

AGUSTIN J. BERRINO — q. e. p. d. —Falleció el 20 de Septiembre de 1913. —Su esposa Catalina Musso de Berrino, sus hijos Teresa, Pedro, Pantaleón, Benedicta, Luisa, Rosalía, Angélica, Haydée, Alfredo, Luis, Osvaldo y Ofelia Berino, su hijo político Pedro Musso, y demás deudos, invitan á sus relaciones á acompañar los restos del extinto al cementerio del Oeste, hoy domingo 21, á las 3.30 p. m. Unica invitación. El duelo se despedirá por tarjeta. Casa mortuoria, Serrano 1527. Se ruega no enviar coronas. Nota: Carruajes en la empresa de B. Zuccotti, Rivera 1080-82, Bompland 1888, y Monte Diniero 234-36.

MIGUEL JOSE EVARISTO LOPEZ—q. e. p. d.—Falleció el 20 de Septiembre de 1913.—Su esposa Lucía M. de López; sus hijos Vicente, Evaristo, Catalina, Nicolás, Julio, Irene, Rómula, Jesús y Margarita López; su señora madre Catalina Piazza de López; su hermano Juan Odo; sus padres políticos Nicolás Marsicano y Carolina Viñatti; sus hermanos políticos Demetrio, Domingo, Rosa y María; tíos, primos y demás deudos, invitan á sus relaciones á acompañar los restos del extinto al cementerio del Oeste, hoy domingo 21, á las 2 p. m. Unica invitación. Casa mortuoria, San Martín 1494 Se ruega no enviar coronas. El duelo se despedirá por tarjeta. Nota: Carruajes en la empresa Sivori, Rivadavia 6878, Bella Vista 1977 y Avenida Chicago 6558.

CARMEN LARZABAL—q. e. p. d.—Falleció el 20 de Septiembre de 1913.—Su señora madre Hilaria D. de Larzabal; sus hermanos Albina, Juan; tíos, primos y demás deudos, invitan á sus relaciones á acompañar los restos de la extinta al cementerio del Oeste, hoy domingo 21 á las 4 p. m. Casa mortuoria, Venezuela 4267. Unica invitación. El duelo se despedirá por tarjeta. Nota: Carruajes en la empresa Luis Barberis, Belgrano 3763.

MISAS Y FUNERALES

EL CENTRO GUERREROS DEL PARAGUAY invita al pueblo de la capital al funeral que en homenaje de los caídos en el asalto de Curupayti, el 22 de Septiembre de 1866, se celebrará en el templo de Santo Domingo mañana lunes 22 de Septiembre, á las 10.30 a. m.

PEDRITO ROSSINI—q. e. p. d.—Falleció en Gravedona (Italia), el 20 de Septiembre de 1913.—En memoria de tan querido niño se dirán misas en el colegio de las Escuelas Pías (Senillosa 554) y en el de Pontevedra mañana lunes 22 de Septiembre, á las 9.30.

MARIANA CADEMARTORI DE BOGGIANO—q. e. p. d.—Falleció el 22 de Septiembre de 1912.—La familia invita á sus relaciones á la misa que en sufragio de su alma se celebrará el 23 de Septiembre, en la iglesia de San Carlos, á las 8 a. m.

CANUTO FERNANDEZ—q. e. p. d. —Falleció el 14 de Septiembre de 1913. —Su desconsolado hermano León Judín y su amigo Eugenio Arredondo, invitan á sus relaciones á las misas que se celebrarán hoy en la iglesia de San Cristóbal á las 8 y 9 a. m. aplicadas al eterno descanso del finado.

HECTOR BERNAD—q. e. p. d.—Falleció el 23 de Agosto de 1913.—Su esposa Margarita Pieres de Bernad, su hija María Angélica, sus hermanos Natividad B. de Aguirre, Josefina B. de Basualdo, Isaac, Carmen B. de Botto, tío, hermanos políticos, sobrinos y demás deudos, invitan á sus relaciones al funeral rezado que en sufragio de su alma se celebrará en la iglesia de Santo Domingo, el martes 23 de Septiembre, á las 10.30 a. m. Favor que agradecerán. Se despedirá por tarjeta. v24

FLORENCIO TOUPET—q. e. p. d.—Falleció el 21 de Septiembre de 1911.—Viuda de Toupet y sus hijos invitan á sus relaciones á las misas que por el eterno descanso de su alma se celebrarán en la iglesia de N. S. de Monserrat el martes 23 de Septiembre, á las 10 a. m. Favor que agradecerán. v23

Teniente general ENRIQUE GODOY y AMALIA R. DE GODOY—q. e. p. d.—Fallecieron el 18 de Mayo y el 24 de Septiembre de 1912.—La familia invita á sus relaciones á las misas que en sufragio de sus almas se celebrarán en la iglesia del Carmelo el miércoles 24 de Septiembre, de 8 á 10 a. m. v24

CATALINA ANA V. DE DOMINGUEZ—q. e. p. d.—Falleció el 21 de Septiembre de 1912.—La familia invita á sus relaciones á las misas que en sufragio de su alma se rezarán en la iglesia de San Nicolás de Bari, el martes 23 de Septiembre, de 8 á 10 a. m. Favor que agradecerán. La familia asistirá á la última misa. El duelo se despedirá por tarjeta. v24

PABLO MAINER (HIJO)—q. e. p. d. —Falleció el 4 de Agosto de 1913.—Sus padres, hermanos, hermano político, sobrinas, tíos, primos y demás deudos, invitan á sus relaciones á la misa que por el eterno descanso de su alma se celebrará en la iglesia del Salvador, hoy domingo 21 de Septiembre, á las 9 a. m. Favor que agradecerán. El duelo se despedirá por tarjeta. v21

ARTURO M. DAUSA—q. e. p. d.—Falleció el 22 de Septiembre de 1912. —Su esposa Raimunda B. de Dausá y demás familia invitan á sus relaciones á las misas que en sufragio de su alma se celebrarán mañana lunes 22 de Septiembre, en la iglesia de Nuestra Señora de Balvanera, de 7.30 á 8.30 a. m. La familia asistir á la última misa. Favor que agradecerán.

EMILIO J. COSTA—q. e. p. d.—Falleció el 7 de Septiembre de 1913.—Su esposa Hermelia Corfi de Costa; su señora madre Francisca B. de Costa; sus hermanos José E., Leopoldo, Luis, Ofelia, Esther Costa de Olivari é Ida Costa de Olivari; hermanos políticos, tíos, sobrinos, primos y demás deudos, invitan á sus relaciones al funeral rezado que en sufragio de su alma se celebrará en la iglesia de San Pedro G. Telmo el martes 23 de Septiembre, á las 10.30 a. m. Favor que agradecerán. El duelo se despedirá por tarjeta. v23

CARLOTA GUTIERREZ DE CRUZ—q. e. p. d.—Falleció el 10 de Septiembre de 1913, confortada con los auxilios de la santa religión y la bendición papal.—Sus padres Manuel R. Gaudrix y Jenara Baudrix de Baudrix, sus hermanos Manuel C. (ausente), Roque V. Ricardo M., Carlos, Rosalía, Jenara, Amelia y Emma; sus hermanas políticas Benigna Fernández Villanueva (ausente), y Angela C. Solá; su sobrino Ricardo Baudrix Solá y demás deudos, ruegan á sus relaciones quieran acompañarlos á rogar á Dios por el eterno descanso de su alma en el funeral que se oficiará en la iglesia de N. S. P. San Francisco, el jueves 25 del corriente á las 10.30 a. m. Favor que agradecerán. El duelo se despedirá por tarjeta. v25

CARLOS VAN MECHELEN—q. e. p. d.—Falleció el 26 de Junio de 1904.—GRACIANA L. DE VAN MECHELEN—q. e. p. d.—Falleció el 23 de Septiembre de 1912.—Sus hijos Juan Ramón, Catalina, Helany y Carolina; sus hijos políticos, nietos, hermanos, sobrinos y demás deudos, invitan á sus relaciones al funeral de cabo de año que en sufragio de sus almas, se celebrará en la iglesia de Nuestra Señora de la Paz, en Lomas de Zamora, el 23 del corriente, á las 10 a. m. Favor que agradecerán. El duelo se despedirá por tarjeta. v22

MARIA LILA OLIVERA NAPOLEON—q. e. p. d.—Falleció el 14 de Agosto de 1913, confortada con los auxilios de la santa religión.—Sus padres Teodulo M. Olivera Gutiérrez y Araminda Napoleón de Olivera Gutiérrez; sus hermanos Radí, Oscar, Lía, Nerida, Teodulo, Néstor, Argentino, Nélida y Federico; su hermana política Aída Rivera de Olivera; tíos, sobrinos y demás deudos, invitan á sus relaciones á las misas que por el eterno descanso de su alma se rezarán en la capilla del colegio de la Santa Unión, de los S. S. C. C. (Esmeralda 739), el día 23 del corriente á las 9.30 a. m. Favor que agradecerán. El duelo se despedirá por tarjeta. v23

MARIA DE LAS MERCEDES BAUDRIX—q. e. p. d.—Falleció el 16 de Septiembre de 1913, confortada con los auxilios de la santa religión y la bendición papal.—Sus padres Manuel R. Baudrix y Jenara Baudrix de Baudrix, sus hermanos Manuel C. (ausente), Roque V. Ricardo M., Carlos, Rosalía, Jenara, Amelia y Emma; sus hermanas políticas Benigna Fernández Villanueva (ausente), y Angela C. Solá; su sobrino Ricardo Baudrix Solá y demás deudos, ruegan á sus relaciones quieran acompañarlos á rogar á Dios por el eterno descanso de su alma en el funeral que se oficiará en la iglesia de N. S. P. San Francisco, el jueves 25 del corriente á las 10.30 a. m. Favor que agradecerán. El duelo se despedirá por tarjeta. v25

SECCION REMATES

Bravo Barros y Cía.

AVISOS NUEVOS

HOY — CASA AL NORTE, Callo 1543, entre Charcas y Gúemes. A una cuadra de la Avenida Santa Fe. En pleno barrio de familias. Base 25.000 $. Con llave en mano. A 2 años de plazo. HOY á las 3, en la misma propiedad.— BRAVO BARROS y Cía. 1p

HOY — PARA RENTA EN Belgrano. Monroe esquina Obligado, las dos adoquinadas. A una cuadra de Cabildo. Edificio nuevo. Una casa de negocio y otra de familia. Renta anual $ 3 360. Base, $ 30.000. HOY á las 3, en la misma propiedad.— BRAVO BARROS y Cía. 1p

HOY — CASA JUNCAL 3061. Entre Avenida Coronel Díaz y Billinghurst. A tres cuadras de Santa Fe. Base $ 18.000. A plazos. HOY á las 4, en la misma propiedad.— BRAVO BARROS y Cía. 1p

HOY — CASA EN LANUS. Judicial. Calle Pichincha entre San Carlos y Sipe-Sipe. A 10 cuadras al Este de la estación del ferrocarril. Base, $ 5.250. HOY á las 3, en la misma propiedad.— BRAVO BARROS y Cía. 1p

HOY — AVENIDA BELGRANO 3171-73. Frente á la estación Carlaud. Edificio de altos, sólido. Dos casas de familia. Renta anual, $ 2.740. Base, $ 47.000. A plazos. HOY á las 4, en la misma propiedad.— BRAVO BARROS y Cía. 1p

HOY — CASA CENTRAL EN Villa Devoto, Morán 3530 esquina Concordia. Tranvía al frente. A 4 cuadras de la plaza y á 6 de la estación. Base, $ 18.000. A plazos. HOY á las 3.30, en la misma propiedad. —BRAVO BARROS y Cía. 1p

HOY — ENTRE PALERMO y Belgrano, General Paz, al fondo del Bulevar Dorrego. 10 varas por 19, para edificar. A 2 cuadras de la Avenida Santa Fe. Base, $ 70 la vara. HOY á las 4, en el mismo terreno.— BRAVO BARROS y Cía. 1p

CASA ESQUINA AL OESTE. Warnes y Acevedo, las dos con adoquinado pago. A 4 cuadras de la Avenida Triunvirato. Edificio sólido que produce $ 1.440 de renta anuales con contrato hasta el 30 de Septiembre de 1911. Base, $ 10.000, de la que se deducirán $ 6.000 en cédulas argentinas. El excedente, mitad al contado y mitad á un año con 7 o|o. EL DOMINGO 28 de Septiembre á las 4, en la misma propiedad. 8v31 á Warnes por 17v09 á Acevedo. Salón para negocio, con cortinas metálicas, 2 piezas, cocina y patio de mosaico. Frente imitación piedra. Visítese. Títulos perfectos. Informes, 351 San Martín 361.—BRAVO BARROS y Cía. s21

ALBERTI Y PROGRESO. — La esquina frentes al Sur y al Este, 25v40 á Alberti por 15v71 á Progreso. A 3 cuadras de la Avenida Caseros. Base $ 30 la vara. Mitad al contado y mitad á un año de plazo, con garantía hipotecaria, y 7 o|o de interés por cientos adelantados. EL DOMINGO 28 de Septiembre á las 3, en el mismo terreno. Superficie 401 varas cuadradas. Tiene adoquinado por las dos calles y cerco de pared. Títulos perfectos. Informes y planos, en nuestra casa, 351 San Martín 361.—BRAVO BARROS y Cía. s21

CAMPO EN ARRECIFES. — (Hoy partido de Bmé Mitre). 213 hectáreas á 2 1|2 leguas de las estaciones Santa Lucía é Ingeniero Moneta (del F. C. C. C.), á 4 1|2 de la Capital Sarmiento y á 5 de Arrecifes. Dedicado actualmente á invernada. Venta en un lote. Base $ 250 la hectárea. EL MIERCOLES 1º de Octubre, á las 2, en nuestro hall, 351 San Martín 361. Linda con Onofre Alvarez, Braulia Peña Soler de Bermúdez y Vicente, Ignacio y Justo Peña Soler. Está alambrado en todo su perímetro y tiene 3 poblaciones y 3 pozos. Se visita por la estación Santa Lucía, dirigiéndose al señor Vicente Peña Soler. Títulos perfectos. Informes y planos, 351 San Martín 361.—BRAVO BARROS y Cía. s21

AVENIDA CRAMER 2602-10. Esquina Cuenacacha. En uno de los barrios más importantes de Belgrano. Edificio nuevo, preparado para altos. Base, pesos 18.000, pudiendo continuarse con una hipoteca de $ 13.000 hasta Noviembre de 1915 al 9 o|o por trimestres anticipados. EL DOMINGO 28 de Septiembre á las 4, en la misma propiedad. 14v43 por 34. Adcorpus. Salón de negocio con sótano y viviendas, dos habitaciones, baño, cocina y galpón. Frente de piedra artificial, carpintería de cedro, celosías metálicas, corredor de mosaicos. Títulos perfectos. Informes, 351 San Martín 361.—BRAVO BARROS y Cía. s21

CAMPO ESQUINA AL OESTE. Warnes y Acevedo, las dos con adoquinado pago. A 4 cuadras de la Avenida Triunvirato. Edificio sólido que produce $ 1.440 de renta anuales con contrato hasta el 30 de Septiembre de 1911. Base, $ 10.000, de la que se deducirán $ 6.000 en cédulas argentinas. El excedente, mitad al contado y mitad á un año con 7 o|o. EL DOMINGO 28 de Septiembre á las 4, en la misma propiedad. 8v31 á Warnes por 17v09 á Acevedo. Salón para negocio, con cortinas metálicas, 2 piezas, cocina y patio de mosaico. Frente imitación piedra. Visítese. Títulos perfectos. Informes, 351 San Martín 361.—BRAVO BARROS y Cía. s21

Bravo Barros & Cía.

EN LAS BARRANCAS DE Belgrano. Avenida Gutenberg (adoquinada) entre Olleros y Federico Lacroze. Un terreno aparente para un chalet ó residencia de lujo. Con vista al Río de la Plata y al parque de Palermo. A pocos metros del palacio de Torquist. Base, $ 20 la v. c. Mitad al contado y mitad á un año de plazo, con garantía hipotecaria y 5 o|o de interés anual por semestres adelantados.

EL MARTES 23 de Septiembre, á las 7, en nuestro hall, 351 San Martín 361. 15 varas de frente por 80v45 y 42v40 de fondo. Contrafrente 14v70. Superficie, 1.218 v. c. El adoquinado por cuenta del comprador. Títulos perfectos. Informes y planos, 351 San Martín 361.—BRAVO BARROS y Cía. 821

CASAS

*En LA PLATA y CAMBACE-*res. Judicial.. Casa y terrenos. Juez doctor González del Solar (hijo), secretaría doctor Oderigo, testamentarias de don Luis y doña Amelia Scandroli.

EL DOMINGO 28 de Septiembre, en las mismas propiedades.

EN CAMBACERES (jurisdicción de la Ensenada)—A la 1 de la tarde: dos lotes de 374.97 m. c. (500 v. c.). Manzana C., números 69 y 70. A pocas cuadras de la destilería y del tranvía eléctrico. Base, pesos 0.50 los 75 decímetros cuadrados ó sea la vara cuadrada.

EN LA PLATA—A las 3: un terreno en la avenida 13 (adoquinada) entre 44 y 45. Tranvía eléctrico en la esquina. Manzana ZZ., lote 17, sección 2a. Tiene 600 m. c. (800 v. c.) con una casa de madera de 5 piezas. Base, $ 4.000. A las 3.30: la casa calles 15, 48 y diagonal 73 (pavimentadas). A una cuadra del tranvía eléctrico y á 2 de la catedral y de los tribunales. Superficie, 200 m. c. (285.68 v. c.). Gran sección de material dividido en 5 piezas por medio de tabique. Base, $ 2.000. 8 por ciento á cuenta de precio y 2 por ciento de comisión. Informes y planos, 351 San Martín 361 ó en La Plata, calle 47 núm. 667.—BRAVO BARROS y Cía. s20

CASA AL SUR — JUDICIAL Maza 1146, entre la Avenida San Juan y Humberto I. Con adoquinado al frente. Juez doctor González del Solar, secretaría Fontana, testamentaría de doña Rosa Biagini de Menconi. Base, $ 6.000.

EL DOMINGO 28 de Septiembre, á las 2 de la tarde, en la misma propiedad. 8m66 (10 varas) por 40m22 (46v44) en un costado y 39m63 (45v64) en el otro. Dos piezas de material, 5 más de madera, patio, frutales y aguas corrientes. Visiteso. Seña, 8 por ciento. Comisión, 2 por ciento. Informes, 351 San Martín 361.—BRAVO BARROS y Cía. s20

CASA EN EL CABALLITO, Avellaneda 1532 entre Georgetown y Seguí, próxima á la estación y á 2 cuadras de la Avenida Bella Vista. Edificio nuevo. Base, $ 12.000, pudiendo continuarse con una hipoteca de $ 10.000 hasta el 6 de Agosto de 1914, con opción á un año más, al 9 o|o de interés; por trimestres adelantados.

EL DOMINGO 21 de Septiembre á las 4, en la misma propiedad. 10 varas por 43v86 en un costado y 43v64 en el otro. Ad-corpus. Jardín, 2 piezas, baño, cocina, retiro de mosaico con galería y fondo. Visitese. Títulos perfectos. Informes, 351 San Martín 361.—BRAVO BARROS y Cía. s14

SAN MARTIN 1133 *á* 1137—Al lado de la Avenida Santa Fe y de la plaza San Martín, y á una cuadra de la plaza y estación del Retiro. Construcción antigua, en terreno de dimensiones excelentes para edificar: 15v24 de frente por 27.77 y 27.91 de fondo. Base, $ 70.000

EL JUEVES 25 de Septiembre, á las 3 de la tarde, en nuestro hall, 351 San Martín 361, 33v08 de frente á la Avenida Alvear, igual extensión sobre Tagle, 43v41 en un costado y 46v18 en línea quebrada, en el otro. Ad corpus.

DISTRIBUCION

PLANTA BAJA—Hall, corredor, sala con estufa y luna biselada, antesala, sala de música, escritorio, comedor, antecomedor, 2 habitaciones, baño.

DEPARTAMENTO PARA SERVICIO, de 4 piezas, cuarto de planchar, cocina con económica, lavadero, sótano y cochera.

PLANTA ALTA—8 habitaciones, 2 baños, cuarto de baúles y tres terrazas. Construcción sólida, pinturas al óleo, zócalos, tapices de seda, frisos, empapelados finos, estufas en varias habitaciones, cielos rasos de yeso y demás detalles de las casas de lujo. Puede visitarse de 2 á 5 p. m. Títulos perfectos. Informes, 351 San Martín 361.—BRAVO BARROS y Cía. s19

Para venta, en BELGRANO. —Monroe esquina Obligado, las dos adoquinadas. A una cuadra de Cabildo. Edificio nuevo. Renta anual $ 2.360. Base $ 30.000, de las que se deducirán $ 15.500 en cédulas argentinas.

El DOMINGO 21 de Septiembre á las 3 p. m., en la misma propiedad. 10 varas á Monroe por 32 á Obligado. Ad-corpus. En la esquina: salón de negocio, con sótano, dos piezas y cocina. Renta, $ 160 con contrato hasta Febrero de 1918. Sobre Obligado No. 2522: 2 piezas, baño y pieza de servicio. Renta, $ 120. Visiteso de 1 á 4. El adoquinado de Obligado es por cuenta del comprador. Títulos perfectos. Informes, 351 San Martín 361 y Cabildo 1978.—BRAVO BARROS y Cía. s14

AVENIDA ALVEAR Esquina Tagle—Frente á la Sociedad Sportiva Argentina y á pocos metros del barrio-parque. Un amplio y confortable chalet, de dos plantas, con jardines, dependencias de servicio y 2 entradas cuadras de terreno. En la situación más atrayente de esa gran avenida y rodeado de las suntuosas mansiones de nuestra aristocracia, que se destacan por su elegante construcción. Base, $ 230.000, debiendo continuarse con una hipoteca de $ 100.000 en cédulas argentinas. El excedente de las cédulas podrá pagarse: 50.000 $ al contado y el resto á uno, dos y tres años de plazo, con garantía hipotecaria y 8 por ciento de interés anual, por semestres anticipados.

EL JUEVES 9 de Octubre, á las 3 de la tarde, en nuestro hall, 351 San Martín 361, 33v08 de frente á la Avenida Alvear, igual extensión sobre Tagle, 43v41 en un costado y 46v18 en línea quebrada, en el otro. Ad corpus.

DISTRIBUCION

PLANTA BAJA—Hall, corredor, sala con estufa y luna biselada, antesala, sala de música, escritorio, comedor, antecomedor, 2 habitaciones, baño.

DEPARTAMENTO PARA SERVICIO, de 4 piezas, cuarto de planchar, cocina con económica, lavadero, sótano y cochera.

PLANTA ALTA—8 habitaciones, 2 baños, cuarto de baúles y tres terrazas. Construcción sólida, pinturas al óleo, zócalos, tapices de seda, frisos, empapelados finos, estufas en varias habitaciones, cielos rasos de yeso y demás detalles de las casas de lujo. Puede visitarse de 2 á 5 p. m. Títulos perfectos. Informes, 351 San Martín 361.—BRAVO BARROS y Cía. s19

CASA JUNCAL 3061 — *En*tre Billinghurst y la avenida Coronel Díaz y á 2 cuadras de la avenida Santa Fe. Base $ 18.000. Tercera parte al contado y el resto en dos cuotas iguales á 1 y 2 años, con garantía hipotecaria y 7 o|o de interés, por trimestres anticipados.

EL DOMINGO 21 de Septiembre á las 4, en la misma propiedad. 8v57 de frente por 34v de fondo en un costado, 34v35 en el otro y 7v50 en el contrafrente. Ad corpus. 4 piezas, patio y fondo. Hay 2 piezas de madera que pertenecen al inquilino. Títulos perfectos. Informes, 351 San Martín 361.—BRAVO BARROS y Cía. s14

AVENIDA ALVEAR Esquina Tagle—Frente á la Sociedad Sportiva Argentina y á pocos metros del barrio-parque. Un amplio y confortable chalet, de dos plantas, con jardines, dependencias de servicio y 2 entradas cuadras de terreno. En la situación más atrayente de esa gran avenida y rodeado de las suntuosas mansiones de nuestra aristocracia, que se destacan por su elegante construcción. Base, $ 230.000, debiendo continuarse con una hipoteca de $ 100.000 en cédulas argentinas. El excedente de las cédulas podrá pagarse: 50.000 $ al contado y el resto á uno, dos y tres años de plazo, con garantía hipotecaria y 8 por ciento de interés anual, por semestres anticipados.

EL JUEVES 9 de Octubre, á las 3 de la tarde, en nuestro hall, 351 San Martín 361, 33v08 de frente á la Avenida Alvear, igual extensión sobre Tagle, 43v41 en un costado y 46v18 en línea quebrada, en el otro. Ad corpus.

DISTRIBUCION

PLANTA BAJA—Hall, corredor, sala con estufa y luna biselada, antesala, sala de música, escritorio, comedor, antecomedor, 2 habitaciones, baño.

DEPARTAMENTO PARA SERVICIO, de 4 piezas, cuarto de planchar, cocina con económica, lavadero, sótano y cochera.

PLANTA ALTA—8 habitaciones, 2 baños, cuarto de baúles y tres terrazas. Construcción sólida, pinturas al óleo, zócalos, tapices de seda, frisos, empapelados finos, estufas en varias habitaciones, cielos rasos de yeso y demás detalles de las casas de lujo. Puede visitarse de 2 á 5 p. m. Títulos perfectos. Informes, 351 San Martín 361.—BRAVO BARROS y Cía. s19

AVENIDA BELGRANO 3171 al 73. Entre General Urquiza y 24 de Noviembre. Frente á la estación Caridad. Edificio de altos, sólido. Dos casas de familia. Renta anual, $ 4.740. Base, $ 47.000, debiendo continuarse con una hipoteca de $ 20.000 hasta Febrero 25 de 1914, al 8 por ciento. El excedente puede pagarse $ 20.000 á un año con 8 o|o y el saldo al contado.

EL DOMINGO 21 de Septiembre á las 4, en la misma propiedad. 10 varas por 36v34 y 36v40 Ad corpus. Constan las casas de vestíbulo, 4 y 6 habitaciones, baño, cocina, pieza de servicio y dependencias. La baja da $ 225 con contrato hasta el 5 de Abril de 1914. La alta da $ 170. El adoquinado es á cargo del comprador. En caso de no darse los plazos, las escrituras se otorgarán por ante don José Resta. Visitenso de 2 á 4. Títulos perfectos. Informes, 351 San Martín 361.—BRAVO BARROS y Cía. s15

En el pueblo de General Pico. —Judicial. La propiedad ocupada por el Bar Centenario, con salones para cinematógrafo y confitería, sus anexos correspondientes, dependencias para familia y 1.050 m. c. de terreno. Produce $ 6.000 renta anual. Base, $ 51.000. Orden del juez doctor Pera, secretaría Valenzuela, juicio Sociedad "Anónima" Molino del Oeste con Juan L. Pozzo

EL JUEVES 25 de Septiembre, á las 3, en nuestro hall, 351 San Martín 361 (Buenos Aires). Mide el terreno 25 metros (Buenos Aires) 47 de frente á una calle, por 30 metros 434 varas 64) á otra y se encuentra en la manzana 115 del pueblo de General Pico, sección 1a. de la Pampa. Comprende el edificio un salón de cinematógrafo, con escenario y camarines, otro salón para confitería con capacidad para 4 mesitas; 4 piezas para habitación y demás dependencias. Comisión en el acto. Visítese. 8 por ciento á cuenta de precio y 2 por ciento de comisión. Informes, 351 San Martín 361.—BRAVO BARROS y Cía. s16

CASA AL NORTE, GALLO 1543, entre Charcas y Gutemes. A una cuadra de la Avenida Santa Fe. En pleno barrio de familias. Base, $ 25.000. Mitad al contado y mitad á uno ó dos años de plazo, con garantía hipotecaria. Con llave en mano.

El DOMINGO 21 de Septiembre á las 3, en la misma propiedad. 8v15 por 36v55 en un costado y 37v06 en el otro, teniendo en el contrafrente una pequeña martillo á favor de 9v31 por 2v82. Ad-corpus. Vestíbulo de cristales inglesos, sala, antesala, comedor con estufa de marmol, 4 dormitorios, cuarto de baño, cocina, 2 piezas en altos y baño para servicio, pileta de lavar y 2 patios de mosaico. Techos de azotea, cielos rasos de yeso, marcos empapelados, pisos pinotea, celosías, luz eléctrica, aguas corrientes. Puede dar por lo menos $ 200 mensuales. Visítese de 11 á 4. Títulos perfectos. Informes, 351 San Martín 361.

*CASA EN LANUS — JUDI-*cial.—Calle Pichincha (antes Berutti) entre San Carlos y Spe-Sipe. A diez cuadras al Este de la estación del ferrocarril. Barrio poblado. Juez doctor Naveira, secretaría Fernández, juicio Esteban D'Amico con doña Irene Piccoli, liquidación de sociedad y cobro de pesos. Base, $ 6.250.

EL DOMINGO 21 de Septiembre, á las 3 de la tarde, en la misma propiedad. 9m33 (10v74) por 30m64 (35v38). Frente de piedra artificial con vereda de mosaico, salón de negocio con puertas y cortina de cedro, una pieza, cocina, galería, pozo con bomba y pileta, cerco de alambre tejido, pisos de pino de tea y mosaico. Edificio moderno, preparado para altos. Desocupado. Llave al lado en el almacén "La Unión". Títulos en secretaría, á disposición de los interesados. 8 por ciento á cuenta de precio y 2 por ciento de comisión. Informes, 351 San Martín 361, 6 en Lomas, Av. Meeks 66.—BRAVO BARROS y Cía. s16

AL SUR, SALCEDO 3159—Adoquinada. A 2 cuadras de las avenidas Juan B. Alberdi, Garay y Chiclana y á 4 de la de Caseros. Casa de familia, amplia y en perfecto estado, que produce $ 2.160 de renta anuales. Base, $ 20.000, debiendo continuar el comprador con una hipoteca de $ 10.000 al 9 o|o hasta Febrero 9 de 1915.

EL DOMINGO 21 de Septiembre á las 3 p. m., en la misma propiedad. Mide 13 ms de frente por 61 v. y 53v49 de fondo. Ad-corpus. Tiene sala, comedor, 5 piezas, cocina de material, 2 patios de mosaico y fondo con frutales. Frente imitación piedra con balcones. Visítese. Títulos perfectos. Informes, 351 San Martín 361.—BRAVO BARROS y Cía. s14

PARERA 15 — *ENTRE AVE-*nida Quintana y General Guido. Edificio antiguo. Dimensiones excepcionales, 12 varas por 26, unidas allí, en medio de las mansiones más aristocráticas y frente mismo al palacio del señor Adolfo Bullo. Base, pesos 110.000. A plazos.

EL JUEVES 25 de Septiembre, á las 3 de la tarde, en nuestro hall, 351 San Martín 361. Ad corpus. Tiene 7 piezas, todos con sótano, baño, cocina de madera y demás dependencias. El comprador deberá dar 60 días de plazo para desocupar la casa. Visítese de 3 á 5. Títulos perfectos. Escrituras por la oficina del señor Emilio J. Pogel. Informes á nuestra casa.—BRAVO BARROS y Cía. s16

CASA EN VILLA DEVOTO, —Morán 3510 esquina Concordia. Tranvía al frente. A cuatro cuadras de la plaza y á 6 de la estación. Edificio amplio, recién terminado. Base $ 18.000, pudiendo continuarse con una hipoteca de 10.000 $ hasta el 23 de Noviembre próximo, con opción á un año más al 8 1|2 o|o anual, por trimestres adelantados.

EL DOMINGO 21 de Septiembre, á las 3.30 p. m., en la misma propiedad. 28v33 á Morán por 29v07 á Concordia. Ad-corpus. Sala, escritorio, comedor, 4 dormitorios, baño, cocina y 2 piezas altas de servicio, jardín y verja de hierro. Construcción en cal, tranvería de acero y cielos rasos decorados. Visítese. Llaves al lado. Títulos perfectos. Informes 351 San Martín 361 y Cabildo 1978.—BRAVO BARROS y Cía. s15

AVENIDA BELGRANO 3171 al 73. Entre General Urquiza y 24 de Noviembre. Frente á la estación Caridad. Edificio de altos, sólido. Dos casas de familia. Renta anual, $ 4.740. Base, $ 47.000, debiendo continuarse con una hipoteca de $ 20.000 hasta Febrero 25 de 1914, al 8 por ciento. El excedente puede pagarse $ 20.000 á un año con 8 o|o y el saldo al contado.

EL DOMINGO 21 de Septiembre á las 4, en la misma propiedad. 10 varas por 36v34 y 36v40 Ad corpus. Constan las casas de vestíbulo, 4 y 6 habitaciones, baño, cocina, pieza de servicio y dependencias. La baja da $ 225 con contrato hasta el 5 de Abril de 1914. La alta da $ 170. El adoquinado es á cargo del comprador. En caso de no darse los plazos, las escrituras se otorgarán por ante don José Resta. Visítenso de 2 á 4. Títulos perfectos. Informes, 351 San Martín 361.—BRAVO BARROS y Cía. s15

En el pueblo de General Pico. —Judicial. La propiedad ocupada por el Bar Centenario, con salones para cinematógrafo y confitería, sus anexos correspondientes, dependencias para familia y 1.050 m. c. de terreno. Produce $ 6.000 renta anual. Base, $ 51.000. Orden del juez doctor Pera, secretaría Valenzuela, juicio Sociedad "Anónima" Molino del Oeste con Juan L. Pozzo

EL JUEVES 25 de Septiembre, á las 3, en nuestro hall, 351 San Martín 361 (Buenos Aires). Mide el terreno 25 metros (Buenos Aires) 47 de frente á una calle, por 30 metros 434 varas 64) á otra y se encuentra en la manzana 115 del pueblo de General Pico, sección 1a. de la Pampa. Comprende el edificio un salón de cinematógrafo, con escenario y camarines, otro salón para confitería con capacidad para 4 mesitas; 4 piezas para habitación y demás dependencias. Comisión en el acto. Visítese. 8 por ciento á cuenta de precio y 2 por ciento de comisión. Informes, 351 San Martín 361.—BRAVO BARROS y Cía. s16

CASA AL NORTE, GALLO 1543, entre Charcas y Gutemes. A una cuadra de la Avenida Santa Fe. En pleno barrio de familias. Base, $ 25.000. Mitad al contado y mitad á uno ó dos años de plazo, con garantía hipotecaria. Con llave en mano.

El DOMINGO 21 de Septiembre á las 3, en la misma propiedad. 8v15 por 36v55 en un costado y 37v06 en el otro, teniendo en el contrafrente una pequeño martillo á favor de 9v31 por 2v82. Ad-corpus. Vestíbulo de cristales inglesos, sala, antesala, comedor con estufa de marmol, 4 dormitorios, cuarto de baño, cocina, 2 piezas en altos y baño para servicio, pileta de lavar y 2 patios de mosaico. Techos de azotea, cielos rasos de yeso, marcos empapelados, pisos pinotea, celosías, luz eléctrica, aguas corrientes. Puede dar por lo menos $ 200 mensuales. Visítese de 11 á 4. Títulos perfectos. Informes, 351 San Martín 361.

*CASA EN LANUS — JUDI-*cial.—Calle Pichincha (antes Berutti) entre San Carlos y Spe-Sipe. A diez cuadras al Este de la estación del ferrocarril. Barrio poblado. Juez doctor Naveira, secretaría Fernández, juicio Esteban D'Amico con doña Irene Piccoli, liquidación de sociedad y cobro de pesos. Base, $ 6.250.

EL DOMINGO 21 de Septiembre, á las 3 de la tarde, en la misma propiedad. 9m33 (10v74) por 30m64 (35v38). Frente de piedra artificial con vereda de mosaico, salón de negocio con puertas y cortina de cedro, una pieza, cocina, galería, pozo con bomba y pileta, cerco de alambre tejido, pisos de pino de tea y mosaico. Edificio moderno, preparado para altos. Desocupado. Llave al lado en el almacén "La Unión". Títulos en secretaría, á disposición de los interesados. 8 por ciento á cuenta de precio y 2 por ciento de comisión. Informes, 351 San Martín 361, 6 en Lomas, Av. Meeks 66.—BRAVO BARROS y Cía. s16

CORRIENTES 951 *Al* 959— Entre Sulpacha y Carlos Pellegrini. La gran propiedad de la Compañía Primitiva de Gas. Edificio moderno, de altos, de construcción sólidísima, que por su amplitud y distribución, es especial para la instalación de grandes empresas comerciales. Bancos, compañías, hoteles ó cualquier otro destino. Se compone de planta baja, entresuelo, dos pisos altos, mansarde y subsuelo. Base, $ 750.000, 25 por ciento al contado y el resto en tres cuotas iguales á 6, 12 y 18 meses de plazo, con garantía hipotecaria y 6 por ciento de interés, por trimestres adelantados.

EL VIERNES 10 de Octubre, á las 3 de la tarde, en nuestro hall, 351 San Martín 361, 17v60 de frente por 53v70 en un costado, teniendo en el otro 8 las 45v53 un martillo á favor y 17v45 en el contrafrente. Ad corpus. Después detalles completos.—BRAVO BARROS y Cía. s15

MONTEAGUDO, ZABALETA Tupungato, Los Patos y Artola. En mensualidades, con títulos definitivos. 46 lotes de diversas dimensiones. Frente al gran edificio de la curtiembre de Grimberh. A una cuadra del parque de los Patricios y á 2 de la Avenida Castro, con alfirmados y tranvías eléctricos. Terreno alto superior para la edificación de casas-habitación, fábricas ó depósitos. Venta liberal por división de condominio entre herederos mayores. Sin base, en 48 mensualidades, sin interés, debiendo entregarse dos en el acto del remate y 4 más al escriturar, dentro de los 30 días de efectuado.

EL DOMINGO 5 de Octubre, á las 2 de la tarde, en los mismos terrenos. Varian las superficies entre 221 y 1.893 varas cuadradas. Tienen adoquinado al frente y veredas de mosaico por Montenegudo y Zabaleta. Títulos perfectos. Escrituras por ante la oficina del señor Nicanor Repetto. Comisión, 2 por ciento. Informes, 351 San Martín 361. —BRAVO BARROS y Cía. s19

EN LA AVENIDA CASEROS —Judicial. Entre Perú y Bolívar. En el barrio más lindo del Sur para vivir, donde se van agrupando grandes y lujosas construcciones. Venta de terreno de excelentes dimensiones para la edificación. Juez doctor Padilla, secretaría del doctor Seguier, testamentarias de don Enrique Núñez Achával y doña Mercedes Sastre de Núñez Base, $ 60 los 75 decímetros cuadrados ó sea la vara cuadrada.

EL DOMINGO 28 de Septiembre, á las 4 en los mismos terrenos. Miden 8m84 (10v20) de frente por 43m40 (50v11) á 45m20 (52v20) de fondo. Superficie, de 379 y 387 m. c. (506 y 516 v. c.) Están situados entre las propiedades números 548 y 578. Escrituras por la oficina de don Juan Odera. 8 por ciento á cuenta de precio y 2 por ciento de comisión. Informes y planos, 351 San Martín 361.—BRAVO BARROS y Cía. s19

*PAMPA, ALV. THOMAS, Be-*lla Vista, Sucre, Echeverría y Miller. En 60 mensualidades, 56 lotes de diversas dimensiones. Con frente al adoquinado, á 1 y 2 cuadras de los tranvías 26 y Lacroze y á 8 de la estación Villa Urquiza.

EL DOMINGO 12 de Octubre, á las 2.30 en los mismos terrenos. Después detalles completos.— BRAVO BARROS y Cía. s20

CAMPOS

"El Porvenir", en Los Toldos. —Judicial. 2.112 hectáreas en un lote. A 30 cuadras al SE. de la estación O'Brien y á menos de 5 horas de la capital. Tierras aptas para agricultura y ganadería, con pastos abundantes y aguadas á 5 metros. Orden del juez doctor Repetto, secretaría doctor Muckinfuss Zapiola, en un juicio seguido por A. Ruffer y Sons, en el expediente núm. 958. Base, $ 191.126 oro sellado, pesos 434.372 m|n.

EL MARTES 30 de Septiembre, á las 3 de la tarde, en nuestro hall, 351 San Martín 361. Linda con Ricardo O'Brien, Juan Ramírez, Valentín Ramos, Valentina Ramos de Reault y José Arlati. Tiene alambrados exteriores de 7 hilos 8 potretos, chalet de hierro de 4 piezas, taller de herrería, galpón de hierro galvanizado de 30 metros por 40, con motor de 100 caballos, molino para moler maíz y otras maquinarias, depósito distribuidor de agua para los molinos y quinta, con calefones y bebederos, corrales y aguadas, balanza para vacunos, monte, tres molinos, tanques y otros detalles. Se visita por O'Brien. 8 por ciento á cuenta de precio y 2 por ciento de comisión. Informes y planos, 351 San Martín 361.—BRAVO BARROS y Cía. s11

EN LA AVENIDA CASEROS —Judicial. Entre Perú y Bolívar. En el barrio más lindo del Sur para vivir, donde se van agrupando grandes y lujosas construcciones. Venta de terreno de excelentes dimensiones para la edificación. Juez doctor Padilla, secretaría del doctor Seguier, testamentarias de don Enrique Núñez Achával y doña Mercedes Sastre de Núñez Base, $ 60 los 75 decímetros cuadrados ó sea la vara cuadrada.

EL DOMINGO 28 de Septiembre, á las 4 en los mismos terrenos. Miden 8m84 (10v20) de frente por 43m40 (50v11) á 45m20 (52v20) de fondo. Superficie, de 379 y 387 m. c. (506 y 516 v. c.) Están situados entre las propiedades números 548 y 578. Escrituras por la oficina de don Juan Odera. 8 por ciento á cuenta de precio y 2 por ciento de comisión. Informes y planos, 351 San Martín 361.—BRAVO BARROS y Cía. s19

*PAMPA, ALV. THOMAS, Be-*lla Vista, Sucre, Echeverría y Miller. En 60 mensualidades, 56 lotes de diversas dimensiones. Con frente al adoquinado, á 1 y 2 cuadras de los tranvías 26 y Lacroze y á 8 de la estación Villa Urquiza.

EL DOMINGO 12 de Octubre, á las 2.30 en los mismos terrenos. Después detalles completos.— BRAVO BARROS y Cía. s20

CAMPOS

"El Porvenir", en Los Toldos. —Judicial. 2.112 hectáreas en un lote. A 30 cuadras al SE. de la estación O'Brien y á menos de 5 horas de la capital. Tierras aptas para agricultura y ganadería, con pastos abundantes y aguadas á 5 metros. Orden del juez doctor Repetto, secretaría doctor Muckinfuss Zapiola, en un juicio seguido por A. Ruffer y Sons, en el expediente núm. 958. Base, $ 191.126 oro sellado, pesos 434.372 m|n.

EL MARTES 30 de Septiembre, á las 3 de la tarde, en nuestro hall, 351 San Martín 361. Linda con Ricardo O'Brien, Juan Ramírez, Valentín Ramos, Valentina Ramos de Reault y José Arlati. Tiene alambrados exteriores de 7 hilos 8 potretos, chalet de hierro de 4 piezas, taller de herrería, galpón de hierro galvanizado de 30 metros por 40, con motor de 100 caballos, molino para moler maíz y otras maquinarias, depósito distribuidor de agua para los molinos y quinta, con calefones y bebederos, corrales y aguadas, balanza para vacunos, monte, tres molinos, tanques y otros detalles. Se visita por O'Brien. 8 por ciento á cuenta de precio y 2 por ciento de comisión. Informes y planos, 351 San Martín 361.—BRAVO BARROS y Cía. s11

LOS CAMPOS DE RANCUL En la sección 7.ª de la Pampa Central. El ángulo SO. del lote 15, fracción B. 2.500 hectáreas en un lote. A 3 y 1|2 leguas al Sur de Quetrequén á poco más al mismo rumbo de Rancul, á 4 al Norte de Ingeniero Luiggi, en la red del F. C. O., y á 1 al Sur del pueblo Parera. Campo llano, sin toscas, de aplicación agrícola ó ganadera, con tierras fértiles, especiales para alfalfa, y agua buena á 6 metros. Base pesos 70 la hectárea, pudiendo continuarse con una hipoteca de pesos 50.000 oro sellado (pesos 127.271 moneda nacional) que vence el 5 de Febrero de 1921 al 8 o|o de interés. El excedente podrá pagarse 20 o|o al contado y el resto á 1 y 2 años de plazo con 8 o|o de interés. Por semestres adelantados.

EL JUEVES 25 de Septiembre á las 3 en nuestro hall, 351 San Martín 361. Linda con Ricardo Segovia Parera, Ignacio Strauch, doctor Herrera Vegas y otros. Actualmente se halla bajo cultivo y está arrendado á razón de pesos 5 la hectárea, hasta Marzo próximo. No tiene monte. Se visita por las estaciones indicadas. Títulos perfectos, informes y planos 351 San Martín 361. — BRAVO BARROS y Cía. s15

CASAS

PETIT HOTEL CON JARDIN al frente, en lo mejor del caballito, á 50 metros de Rivadavia, calle Mocoreta 80.—Rivadavia á la altura del 4900.—entre ésta y la calle Yerbal. Barrio en el que se opera rápido y favorable transformación. Por la apertura de algunas calles, que no llegaban á Rivadavia y por las nuevas construcciones que en ellas están levantando, que dan gran realce y lo harán de los más solicitados. Base $ 40.000. Título perfecto.

EL DOMINGO 21 de Septiembre á las 1.30, en la propiedad. Mide 10 vs. por 55.80 el edificio, nuevo, y al cual se llega por un bonito y bien cuidado jardín. Consta de la planta baja de un salón, vestíbulo hall, comedor, vestíbulo de cristales, cocina y 2 piezas para el servicio, y la planta alta: 2 dormitorios al frente, con balcones, otro interior, baño y vestíbulo de cristales. Gran terraza, pisos interiores de pino tea y exteriores de mosaicos, pileta para lavar, agua corriente, luz eléctrica, etc. Puede visitarse en cualquier momento. Seña 8 por ciento. Comisión, 2 o|o. Informes, Rivadavia 639. —V. S. LOBATO y Cía. s11

Transferido por orden judicial para el Dgo. 5 de Octubre

JUDICIAL — FRENTE A la plaza Véliz y á una cuadra de la Av. Montes de Oca propiedad de altos y bajos Brandsen 1668 y 1670, entre General Hornos y Herrera. Base, $ 47.500. Orden del Señor Juez Dr. Nicanor González del Solar, secretaría del Dr. Carmnagno, en el expediente: "Alvarez de Toledo Don Ramón, contra Saint de Ortiz Pereyra Doña Juana Paulina y el Dr. Manuel Ortiz Pereyra, sobre cobro ejecutivo de pesos". Título perfecto.

EL DOMINGO 21 de Septiembre á las 3 en la propiedad. Mide 10.33 metros, (12 varas) de frente por 50.00 ms. (58.77 vs) de fondo en el costado SO., 50.20 mts (57.97 vs) en el NE. y 10.41 mts (12.02 vs) en el contrafrente, cuyas medidas deben considerarse con lo más ó menos que resulte dentro de las paredes divisorias. El lote consta de casa alta, con 7 habitaciones, baño y cocina, 4 piezas, galpones etc. en los bajos. Construcción algo antigua. La planta baja reconoce un contrato de locación por dos años, á razón de 225 $ mensuales y la casa alta está arquilada, sin contrato en 180 $ mensuales. Seña 8 o|o. Comisión 2 por ciento. Informes, Rivadavia 639.—V. S. LOBATO y Cía. s21

CASAS

PETIT HOTEL CON JARDIN al frente, en lo mejor del caballito, á 50 metros de Rivadavia, calle Mocoreta 80.—Rivadavia á la altura del 4900.—entre ésta y la calle Yerbal. Barrio en el que se opera rápido y favorable transformación. Por la apertura de algunas calles, que no llegaban á Rivadavia y por las nuevas construcciones que en ellas están levantando, que dan gran realce y lo harán de los más solicitados. Base $ 40.000. Título perfecto.

EL DOMINGO 21 de Septiembre á las 1.30, en la propiedad. Mide 10 vs. por 55.80 el edificio, nuevo, y al cual se llega por un bonito y bien cuidado jardín. Consta de la planta baja de un salón, vestíbulo hall, comedor, vestíbulo de cristales, cocina y 2 piezas para el servicio, y la planta alta: 2 dormitorios al frente, con balcones, otro interior, baño y vestíbulo de cristales. Gran terraza, pisos interiores de pino tea y exteriores de mosaicos, pileta para lavar, agua corriente, luz eléctrica, etc. Puede visitarse en cualquier momento. Seña 8 por ciento. Comisión, 2 o|o. Informes, Rivadavia 639. —V. S. LOBATO y Cía. s11

Transferido por orden judicial para el Dgo. 5 de Octubre

JUDICIAL — FRENTE A la plaza Véliz y á una cuadra de la Av. Montes de Oca propiedad de altos y bajos Brandsen 1668 y 1670, entre General Hornos y Herrera. Base, $ 47.500. Orden del Señor Juez Dr. Nicanor González del Solar, secretaría del Dr. Carmnagno, en el expediente: "Alvarez de Toledo Don Ramón, contra Saint de Ortiz Pereyra Doña Juana Paulina y el Dr. Manuel Ortiz Pereyra, sobre cobro ejecutivo de pesos". Título perfecto.

EL DOMINGO 21 de Septiembre á las 3 en la propiedad. Mide 10.33 metros, (12 varas) de frente por 50.00 ms. (58.77 vs) de fondo en el costado SO., 50.20 mts (57.97 vs) en el NE. y 10.41 mts (12.02 vs) en el contrafrente, cuyas medidas deben considerarse con lo más ó menos que resulte dentro de las paredes divisorias. El lote consta de casa alta, con 7 habitaciones, baño y cocina, 4 piezas, galpones etc. en los bajos. Construcción algo antigua. La planta baja reconoce un contrato de locación por dos años, á razón de 225 $ mensuales y la casa alta está arquilada, sin contrato en 180 $ mensuales. Seña 8 o|o. Comisión 2 por ciento. Informes, Rivadavia 639.—V. S. LOBATO y Cía. s21

V. S. Lobato & Cía.

Las ventas de HOY

MORELOS 382 y 388 al lado de Avellaneda. 2 lindas casitas en Flores. 10 por 18 cada una Base, $ 9.000 cada casa.

A LAS 3.

AVELLANEDA esquina á MORELOS, 18 varas por 16 1|2. Base, $ 24 vara cuadrada.

A LAS 3.

SADI CARNOT 614 entre HUMAHUACA y GUARDIA VIEJA. Casa de familia, á una cuadra de Corrientes. 9.83 varas por 29.60. Base, pesos 20.000, con 15.000 en hipoteca á 1 ó 2 años.

A LAS 4.

CARLOS CALVO 3894 entre CASTRO BARROS y CASTRO. 10 varas por 31 1|2. Sólida casa, á 2 cuadras de Boedo. Base, $ 16.000, con cédulas.

A LAS 4.

MOCORETA 80 entre RIVADAVIA y YERBAL. (Rivadavia al 4900). Petit hotel, con jardín al frente. 10 varas por 55.80. Base, $ 40.000.

A LAS 4.30.

V. S. Lobato & Cía.

AVISOS NUEVOS

*EN LO MEJOR DE ALMA-*gro, al lado de la avenida Río de Janeiro y á 3 cuadras y media de Rivadavia. Avellaneda 65 entre Río de Janeiro y Amambay. Con adoquinado pago y entre edificación moderna de primer orden. Casa cómoda para familia, que con ligeros arreglos de pintura, quedará como nueva, solamente construída y preparada para hacerle los altos. Base $ 15.000. Título perfecto. Hoy, DOMINGO 28 de Septiembre á las 4. Mide 9.81 varas de frente por 30 de fondo. El edificio tiene techos de buhardilla sobre tirantes de hierro y sobre techo de cinc y se compone de sala y comedor que cuadra el patio, 3 dormitorios, cuarto de baño, cocina, una pieza en altos y w. c. Cielos rasos de yeso, pisos de pino tea, zaguán y patio de mosaico, etc. Puede visitarse. Seña 8 o|o. Comisión 2 o|o. Informes, Rivadavia 639.—V. S. LOBATO y Cía. s21

CARLOS CALVO 1480 *EN-*tre San José y Sáenz Peña. Central, de muy buenas medidas, con edificio sólido, que necesita algunas reformas, y estaría en perfectas condiciones para habitarla ó para renta. Base $ 23.000, de los cuales 9.000 podrán dejarse á 2 años de plazo, con hipoteca de la misma casa á interés de 8 o|o anual. Título perfecto. Ad-corpus.

EL DOMINGO 28 de Septiembre á las 2.30. Mide 10 varas por 30 y su edificio se compone de sala, 5 piezas bajas y 2 altas, cocina y w. c. Tiene agua corriente, cloacas, gas etc. Puede visitarse. Seña 8 o|o. Comisión 2 o|o. Informes, Rivadavia 639—V. S. LOBATO y Cía. s21

JUDICIAL — EN BERNAL, á 4 cuadras al Norte de la estación y al lado del bulevar Crámer, cuyo adoquinado va á empezar á construirse, 1 Terreno con una casilla de madera, calle Constitución, entre el bulevar Crámer y el Pasaje del F. C. Sud. Orden del señor juez doctor Tomás Puig López, secretaría del señor Francisco L. Irie (Tribunales de La Plata) en el juicio por cobro de pesos, que sigue don José Dodero á la sucesión de don Luis Pastantino y doña Luisa Figuri de Passantino. Base $ 1.920. Títulos agregados en autos.

EL DOMINGO 28 de Septiembre á las 3.30, efectuaremos la venta, sobre el mismo terreno Design

Corvera y Peralta Martínez

CASAS

*JUDICIAL—CASA EN FLO-*res, Helguera 866, entre el bulevar Gaona y Dungeness. Orden del señor juez doctor Gonzalez del Solar, secretaría del señor Cúneo. Testamentaría de doña Emelina Rojas. Base $ 6030, suma que representa las dos terceras partes de la tasación.

EL DOMINGO 28 de Septiembre á las 2, en la misma propiedad. Mide 8m66 (10 varas) por 33m77 (39 varas). Consta de 3 habitaciones con cielos rasos de yeso y pisos de pino de tea, pieza de baño, cocina, galería y patio de mosaicos, etc. Por orden judicial el comprador deberá entregar 8 por ciento á cuenta de precio y 2 por ciento de comisión. Mayores informes, en nuestra casa, 318 San Martín 326.—Corvera y Peralta Martínez. a11

*CASA MODERNA AL NOR-*te.—A plazos. Beruti 305 esquina á Ecuador. A una cuadra del bulevar Pueyrredón y en el centro de un barrio central y preferido para habitación de familias. Base, pesos 22,000. Mitad al contado y mitad á un año con 8 por ciento de interés y garantía hipotecaria.

EL DOMINGO 21 de Septiembre, á las 4 de la tarde, en la misma propiedad. Mide 10v49 á Ecuador por 14v94 á Beruti, 31v83 en el lado Norte y 27v83 en el del Oeste. Tiene frente de piedra artificial y consta de zaguán y patio con mosaico, 5 habitaciones, baño, cocina, etc. Tiene cloacas y aguas corrientes y adoquinados pagos. Títulos perfectos.—Corvera y Peralta Martínez. a15

JUDICIAL — CASA POZOS

728. A pocas varas del bulevar Independencia y á una cuadra de Entre Ríos, en el centro mismo de ese gran barrio de comercio y familias, con adornado de asfalto al frente y dentro de la más vasta red de tranvías. Orden del señor juez doctor Balarino, secretaría del señor Quesada. Testamentaría de don Francisco Florini y otros. Base, $ 22,000 ó sea las dos terceras partes de la tasación.

EL DOMINGO 28 de Septiembre, á las 2 de la tarde, en la misma propiedad. Mide 8m66 (10 varas) por 26m85 (31 varas). Consta de sala para negocio, cuatro habitaciones, cocina, w. c., un galponcito de madera, patio y zaguán de entrada. Obras de salubridad, etc. Por orden judicial el comprador deberá entregar 8 por ciento á cuenta de precio y 2 por ciento de comisión. Informes en nuestra casa, 318 San Martín 326.—Corvera y Peralta Martínez. a21

TERRENOS

HOY

En BELGRANO

*PAMPA Y ARCOS — LA SO-*berbia esquina con rumbos al Noroeste y Sudoeste, en cuatro lotes de notables medidas: Entre el paseo de las Barrancas y Cabildo, á 2 cuadras de uno y otro, y en el centro mismo del barrio de lujo de esa parroquia donde la edificación moderna ostenta un conjunto de obras de valor y buen gusto. Venta liquidación, con bases absolutamente definitivas. La esquina, pesos 44 v. c. Los lotes sobre Pampa, $ 38 v. c., y el sobre Arcos, pesos 32 v. c. Se hace notar que la venta, según instrucciones expresas, se realizará aún por la base misma. ¡Es un gran negocio!

EL DOMINGO 21 de Septiembre á las 4, en la misma propiedad.

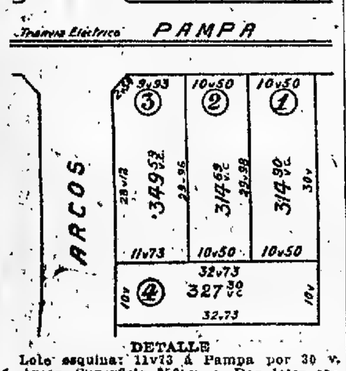

DETALLE

Lote esquina: 11v73 á Pampa por 30 v. á Arcos. Superficie 350 v. c. Dos lotes sobre Pampa, miden 10v50 de frente por 30 varas. Superficie de cada uno 315 v. c. Es lote con frente á Arcos tiene 10v por 32v77. Superficie 327.60 v. c. Se dará opción de un lote á varios. Título perfecto. Escrituras, por la oficina del señor Tomás A. Bravo.—Corvera y Peralta Martínez. a7

*DOS TERRENOS CENTRA-*les.—Sobre la plaza del Congreso, Moreno 1693 y Moreno 1663 á 1665, entre Solís y Cevallos, á 2 cuadras de la Avenida de Mayo. Basta saber esto para atribuirles toda la importancia que tienen para el edificador que busque la más alta y segura renta. Base, $ 110 v. c. la finca número 1663, y pesos 130 v. c. la otra. Forma de pago: tercera parte al contado y el resto, en dos partes iguales, á 6 y 12 meses, con 7 por ciento de interés anual y garantía hipotecaria.

EL SABADO 27 de Septiembre, á las 3, en nuestra casa, 318 San Martín 326.

MORENO 1663.—Mide 10 varas por 60 varas, teniendo un martillo en contra que empieza á las 50 v. de la línea del frente que mide 57 centivaras. Contiene un edificio viejo de 16 piezas, etc.

MORENO 1693.—9v75 por 40 v. El edificio consta de 9 habitaciones, etc. Título perfecto.—Corvera y Peralta Martínez. a17

ENTRE JARDINES—EN EL más lindo barrio de Palermo, á espaldas del palacio que construye el ministro Bosch, rodeado de hermosos edificios, así como de bulevares y eléctricos. Un terreno á una cuadra de la Avenida Alvear y de los jardines que se construyen en los grandes terrenos ocupados antes por las exposiciones de Agricultura é Industrial, calle Oro entre las de Palermo y Demaría. Base, 40 $ la vara cuadrada. Reconoce una hipoteca de 13.000 $, con la que deberá continuar el comprador que vence el 17 de Febrero de 1915. El saldo se podrá abonar al contado ó tercera parte al contado, tercera parte á 6 meses y el resto á doce meses; con garantía hipotecaria en segundo término é interés de 8 o|o anual en ambos casos.

EL DOMINGO 21 de Septiembre, á las 3, en el mismo terreno. Mide 10 varas de frente al N. O. por 45v61 en un lado y 45v36 en el otro. Superficie, 454.85 v. c. Es el lote 31 de la manzana C. del plano de división de esos terrenos. Dista 39v69 de la esquina de Palermo. Tiene adoquinado pago. Título perfecto.—Corvera y Peralta Martínez. a13

En TEMPERLEY

18 LOTES 18

A una cuadra de la estación del F. C. S.

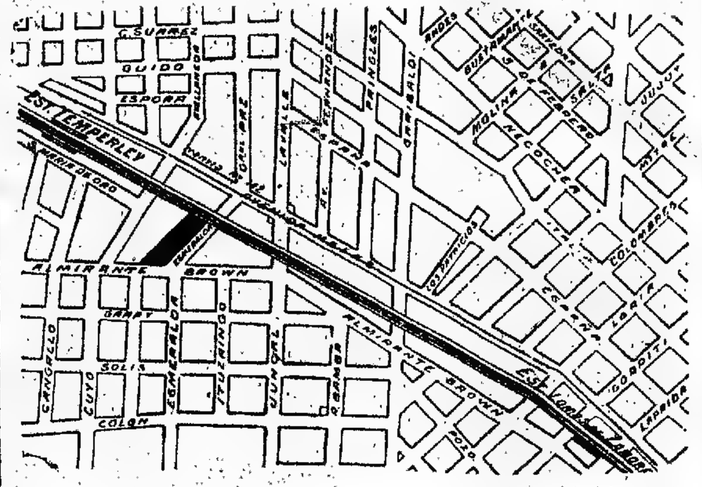

El DOMINGO 28 de SEPTIEMBRE

A LAS 4 P. M.

EN LOS MISMOS TERRENOS

Corvera y Peralta Martínez

*EN TEMPERLEY — TERRE-*nos centrales. Son los mejores para la edificación de casas de habitación ó renta, lo mismo á 1 cuadra al NE. de la estación del F. C. S. y lindando con la vía y á igual distancia de la avenida Meeks, adoquinada y con eléctrico á plaza de Mayo. Dan frente á la calle Esmeralda y al bulevar A. Brown que conduce á Lomas de Zamora. Como situación central y cómoda, es lo mejor que allí puede ofrecerse. Venta-liquidación con base definitiva de $ 4 la v. c. y para realizar aún por la base misma.

EL DOMINGO 28 de Septiembre, á las 4 en los mismos terrenos. La superficie de los lotes varía entre 390 á 1,046 v. c. Se dará opción. Títulos perfectos. Escrituras por la oficina del señor Tomás A. Bravo. Pídanse informes y planos, personalmente ó por correo, en nuestra casa, 318 San Martín 326.—Corvera y Peralta Martínez. a16

CAMPOS

*JUDICIAL — EL ESTABLE-*cimiento "Bella Vista", en Córdoba, 5985 hectáreas, 88 áreas y 72 centiáreas; en el departamento de Río Cuarto. Pedanía del mismo nombre, sobre la estación Las Acequias del F. C. Buenos Aires y Rosario y entre la vía del expresado ferrocarril y el cauce del Río Cuarto. Parte de mayor extensión que figura en el plano catastral de ese departamento á nombre de don Juan Gardey, al SE. de la ciudad de Río IV. Venta por orden del señor juez de primera instancia doctor Arturo Seeber, secretaría del doctor Carlos R. Goyena en un juicio por cobro ejecutivo de un crédito hipotecario. Expediente número 4585. Base pesos 600.000.00 moneda legal.

EL SABADO 4 de Octubre á las 3, en nuestra casa, 318 San Martín 326. El establecimiento "Bella Vista" se compone de las fracciones 5 y 4, del plano respectivo, las que unidas constan de 10.404 metros en el lado Este; 7187 m. 30 en el del Sur y 7269 m. en el del Oeste, siendo la línea del Norte quebrada, pues sigue las sinuosidades del Río IV. Linda al Norte con el expresado río; al Sur con la línea del F. C. Buenos Aires y Rosario; al Este con don Elías Moyano y al Oeste con doña Adelia María H. de Olmos. Situado este campo en una de las zonas de más importancia por sus tierras riquísimas para todos los destinos, con aguas inmediatas, independientemente del río que lo limita, en cuyo aprovechamiento para regadío puede y debe pensarse y próximo al ferrocarril que transporte rápida y económicamente sus productos, se impone de primera intención como uno de los más favorecidos negocios. Este comentario, que surge de la situación del inmueble, única circunstancia á que podemos referirnos por las constancias de autos, confirma los datos privados que se nos han dado del establecimiento "Bella Vista", según los cuales se trata de un campo de condiciones especiales, con valiosas mejoras en potreros y alfalfares, grandes casas, extensos galpones para diversos destinos, aguadas de molinos, norias y todo lo que puede constituir un establecimiento bien montado. Instamos á los interesados que visiten el campo y tomen por sí los detalles que les permitan hacer juicio en este asunto, pues realizaremos la venta de acuerdo con las constancias de los autos respectivos que tramitan por la secretaría y juzgado indicados. El comprador deberá constituir domicilio legal en esta capital, entregar 8 o|o en concepto de seña y abonar 2 o|o de comisión á su cargo. Más datos en nuestras oficinas, 318 San Martín 326.—Corvera y Peralta Martínez. a12

Rodolfo Bollini y Cía.

JUDICIAL — ESPINOSA 1967, propiedad á una cuadra de las avenidas Bella Vista y San Martín y las tranvías eléctricos. Mide 8.66 metros de frente por 40.13 de fondo ó sea 10 varas por 46.35 y su edificio en perfecto estado y construído con buenos materiales consta de dos espaciosos dormitorios, comedor, cocina, cuarto de baño y w. c., pisos pino tea, cielos rasos de yeso, patio mosaicos, galería cristal en el primer patio, molino á viento, jardín al frente y balaustrada de material y hierro forjado, huerta y gallinero en el fondo. Base, pesos 11.323.34.

EL DOMINGO 28 de Septiembre á las 2.30 p. m. sobre la misma propiedad. Orden del señor juez, de primera instancia, doctor don Nicanor González del Solar (secretaría Cuneo) y por cuenta de la testamentaría de don José Luis Monti. Las escrituras se otorgarán por el escribano don Máximo F. Castillo. Seña 3 o|o. Comisión 2 o|o. Datos, Lavalle 566.—Rodolfo Bollini y Cía. a12

JUDICIAL — SOBRE LA dársena Sur, dos propiedades á corta distancia de la ribera y á media cuadra de la avenida Pedro Mendoza. Calle Wenceslao Villafañe número 25|31. Mide 10.66 metros de frente por 29 de fondo en el SO. y 10.98 en el contrafrente al NO., siendo su costado NE. formado por una quebrada de 3 líneas como sigue: á partir de la línea de la calle 20.37 metros á cuya terminación forma un martillo en contra de 0.30 metros y de aquí para el fondo 10.82 metros, ó sea una superficie de 328 m|c.; con un salón para negocio, tres habitaciones, cocina, letrina, pozo con bomba, etc. Base pesos 12.000, Wenceslao Villafañe 41, costa de 10.24 metros de frente por 32.60 en el costado NE. de fondo, 37.15 al SO. y 10.98 en el contrafrente, ó sean 401 m|c. con un edificio que consta de 4 habitaciones, cocina letrina, cabalierza con depósito de forrajes, pozo con bomba, etc. Las propiedades tienen cielos rasos de madera, pisos de pino de tea, mosaicos y piedra bruta, calle adoquinada y vereda de mosaico. Base pesos 15.000.

EL DOMINGO 28 de Septiembre á las 4 p. m. sobre las mismas propiedades. Por orden del señor juez de comercio doctor don Juan B. Estrada (secretaría Castiñeiras) y por cuenta del juicio seguido por don Roque Arcarolni contra el concurso de don Victorio Rigotto. Seña 3 o|o. Comisión 2 por ciento. Datos Lavalle 566.—Rodolfo Bollini y Cía. a12

JUDICIAL — TERRENOS en Saavedra, Chacarita, Flores, Floresta y Avellaneda. Base, bajísimas.

EL DOMINGO 6 de Octubre, á las horas que á continuación se expresan:

A LAS 10 a. m.—Terreno en Flores, calle San Julián, entre Nazca y Argerich. Compuesto de 8 metros de frente por 38 de fondo. Base, $ 4 el metro cuadrado.

A LAS 10.30 a. m.—Dos lotes calle Corvalán entre Tapalqué y Areco, con superficie de 461.92 y 463.90 metros cuadrados, con base de $ 4 el metro cuadrado.

A LAS 11 a. m.—Terreno calle Merlo número 4959, entre Escalada y Ramos, con una casilla de madera, compuesta de 3 piezas con techo de cinc en terreno de 17.32 metros de frente por 44.51 de fondo. Base, $ 1.561.20. Un lote lindero con esta casilla, compuesto de 8.66 metros por 35.86, con base de $ 1.34 el metro cuadrado y otro lote en la calle Escalada entre San Pedro y Merlo, compuesto de 8.66 metros por 41.30, con base de 2 $ el metro cuadrado.

A LAS 2 p. m.—Esquina Cáceres y Alzaga, compuesta de 4.78 metros de frente al Sur sobre Cáceres por 34.65 metros al Este sobre Alzaga, 18.15 en el costado Norte y 37.28 en el Oeste. Base, $ 13.34 el metro cuadrado.

A LAS 3 p. m.—Tres lotes de terreno en la calle Maturín entre Paysandú y Paramaribo y otro en la calle Paysandú entre Maturín y Cucha-Cucha con superficies que varían entre 249.61 y 870.64 metros cuadrados con base de $ 3.34 á 4 el metro cuadrado.

A LAS 3 p. m.—Siete lotes en Avellaneda con frente, algunos de ellos á la calle Mitre y al arroyo Egrandi, con superficies que varían entre 457.10 y 584 m. c. y basa entre $ 1.34 y 3.34 el metro cuadrado.

A LAS 4 p. m.—Nueve lotes en Saavedra con frente á las calles Roque Pérez y Ruiz Huidobro, con superficies que varían entre 360.45 á 433.30 metros cuadrados y las bases entre $ 2 y 2.67 el metro cuadrado. Estas ventas han sido ordenadas por el señor juez de primera instancia doctor don Raimundo Naveira (secretaría doctor Laspiur) y por cuenta de la testamentaría de don Marcelino Martínez Castillo. Seña, 8 por ciento. Comisión, 2 por ciento. Pídanse datos y planos á nuestra casa, Lavalle 566.—Rodolfo Bollini y Cía. s20

*JUDICIAL — PARA ESPE-*culadores ó para fábricas. Dos fracciones de tierra sobre la Avenida Cruz, prolongación de Chiclana, á pocas cuadras de la Avenida La Plata.

La primera forma esquina á la Avenida Cruz y calle Crespo y consta de 22.48 metros de frente al NO. sobre la calle Cruz por 125.89 metros en el SO., 126.80 al NE. y 22.43 al SE., ó sean 2.835.06 metros cuadrados. Base, $ 2 el metro cuadrado.

La segunda forma esquina á las calles Crespo y Oeste y mide 52.56 metros de frente al SO. por 55.82 al SE. sobre la calle Oeste ó sean 3.516.13 metros cuadrados. Base, $ 1.34 el metro cuadrado.

EL LUNES 6 de Octubre, á las 3 de la tarde, en nuestra casa, Lavalle 566, procederemos á la venta por orden del señor juez de primera instancia doctor don Raimundo Naveira, secretaría doctor Laspiur y, por cuenta de la testamentaría de don Marcelino Martínez Castillo. Seña, 8 por ciento. Comisión, 2 por ciento. Datos, Lavalle 566.—Rodolfo Bollini y Cía. s20

A. Rodríguez Ortiz

*EN AVELLANEDA — ESTA-*ción Gerli, paraje conocido por Villa Armandina. Soberbia casa calle Santa Fe 3248, á cuadras al Oeste de la fábrica de telares de Gerli y Avenida Pavón, y una del camino adoquinado, entre Avellaneda y La Plata. Renta 120 $ por mes. Mide su terreno 9x93 varas. Consta de sala para negocio, 4 dormitorios, comedor, cocina, aljibe, cielos rasos de machimbre, etc. Base, 10.000 $.

EL DOMINGO 21 de Septiembre, á las 3.30 de la tarde. Datos, Montes de Oca 1683. v21

JUDICIAL—EN LA CIUDAD de Avellaneda, tres casas, calles Lavalle y Colón. Venta Ad-corpus, á saber:

CASA, CALLE COLON No. 588, compuesta su edificio de dos salas á la calle, 2 piezas y cocina de material, patio de mosaico, galería, etc., y su terreno de 7m mts. 43 de frente al Oeste por 18m30 centímetros de fondo en el costado Sud y 20 metros 07 centímetros en el costado Norte, terminado en el contrafrente 19m78 centímetros, ó lo más ó menos que resulte dentro de sus muros y los linderos establecidos en los títulos. Base $ 10.000 m|n.

CASA, CALLE LAVALLE Nos. 291, 293 y 299 esquina á la de Colón 600, compuesto su edificio de un salon grande para negocio, 2 piezas y cocina de material y su terreno de 16 mts. de frente al Oeste por treinta centímetros de fondo en su otro frente al Sud y 15m40 centímetros en el costado Norte, teniendo en el contrafrente 15m80 centímetros, ó lo más ó menos que resulte dentro de sus muros, y los linderos establecidos en los títulos. Base 14.000 $ m|n.

CASA, CALLE LAVALLE 239. Compuesto su edificio de 2 piezas y cocina de material etc., y su terreno de 7m79 centímetros de frente al Sud por 25m65 centímetros de fondo en el costado Oeste y 24 metros 90 centímetros en el Este, ó lo más ó menos que resulte dentro de sus muros. Base 6.000 $ m|n.

EL DOMINGO 28 de Septiembre á las 3 p. m., sobre las mismas propiedades y al contado. Las escrituras serán otorgadas ante el escribano don Joaquín E. Bunge. Los títulos están agregados á los autos á disposición de los interesados que deseen revisarlos. La venta ha sido ordenada por el señor juez de 1a. instancia doctor Roberto Repetto, en el juicio seguido por el doctor Octavio Centeno contra don José María Passo, sobre cobro de un crédito hipotecario que tramita por la secretaría á cargo del doctor Arteaga. Seña, 2 o|o y 2 o|o de comisión á cargo del comprador. Más datos á mi escritorio, calle Av. Montes de Oca 1683, U. T. 734. Barracas. s21

Inocencio Ortiz y Cía.

EN LOMAS DE ZAMORA— Terrenos centrales, á plazos. A 3 cuadras del tranvía eléctrico á Plaza de Mayo. A 5 y 8 cuadras de las estaciones Temperley y Lomas, del F. C. S. A 1 cuadra de los alrededores ya construídos y cuya licitación para ésta está decretada. Calle Pringles entre Italia y Necochea. Rodeados de edificación moderna y á 1 cuadra de la avenida Garibaldi, camino á Santa Catalina, con tranvía eléctrico y afirmados proyectados hasta la estación Llavallol. 5 hermosos lotes, cuyas dimensiones responden á cualquier exigencia de edificación, los más altos de sus inmediaciones. Todos ellos miden 10 vs. de frente por 51.28 vs. de fondo. En su conjunto sería una notable casa-quinta. Sin base. 1|2 al contado y el saldo á 6 y 12 meses de plazo con pagarés hipotecarios.

EL DOMINGO 28 de Octubre á las 4 de la tarde. Las escrituras se otorgarán por ante el escribano señor Federico Willman de la localidad. Títulos perfectos. Seña 8 o|o. Comisión 2 o|o. Informes y planos en nuestro escritorio, San Martín 142.—Inocencio Ortiz y Cía. a21

Serafín Otero

JUDICIAL — EL DOMINGO 28 de Septiembre á las 4 p. m. remataré por orden del señor juez de 1a. instancia, doctor Nicanor González del Solar, como perteneciente al juicio seguido por don José M. Bada contra don Florencio Rotondaro, la casa calle Estados Unidos núm. 1668 y 1665, compuesta de sala para negocio, cinco dormitorios seguidos y cuatro piezas al fondo, dos altas y dos bajas, ellas en cal, cocina, w. c., aguas corrientes, etc., edificada en terreno de 7 metros 30 centímetros de frente por 42 metros 53 centímetros de fondo. El comprador podrá continuar con una hipoteca de 20.000 pesos al 9 o|o anual, debiendo abonar en el acto del remate el 3 por ciento á cuenta de precio y 2 o|o de mi comisión. Base para la venta 30.000 pesos moneda nacional. Más datos á mi escritorio Cangallo 463 y á la secretaría del doctor Olerigo, 5a. piso, Tribunales. a16

Bacigaluppi y Rúa

Nuestras ventas de HOY

Hora	Ubicación	Base $ m|n.
3.—	16 casas en el Caballito	S. base
4.30	Casa Espinosa 930|32	S. base
4.30	Casa Avellaneda 1955	17.000

TERRENOS

Hora	Ubicación	Base $ m|n.
2.30	28 lotes en Martínez.	S. base
2.—	33 lotes en Saavedra.	1 v. c.
3.30	Dungeness entre Helguera y Cuenca. 2 lotes.	4 v. c.
2.30	Concordia y San Julián.	4 v. c.
3.—	En Banfield esquina Maipú y Arenales.	6.50

Léanse avisos respectivos.

BACIGALUPPI y RUA.

AVISOS NUEVOS

*22 LOTES EN VILLA UR-*quiza, entre esta importante villa y la parroquia de Belgrano. En 20 meses sin interés. Base 15 $ al mes con 1 adicionalidad al contado. Por cuenta y orden de la sociedad anónima Fomento Urbano y Rural. Frente á las avenidas Chorroarín, Constituyentes y calles Campillo, Barcena, Llerena, Andonaegui y otras. Terrenos altos, entre mucha edificación. Después detalles. Pídanse planos.—Bacigaluppi y Rúa.—Rte. 4204.

EL DGO. 5 de Octubre, á las 3. v25

*ENTRE ALMAGRO Y CA-*ballito. Espléndido terreno en uno de los barrios más lindos de la capital. Calle Nueva entre Don Cristóbal y la avenida Río IV. Mide 10x20 vs., entre edificios. Base 15 $ le vic., 1|2 al contado y 1|2 á 1 año Rituerto del 7 o|o. Inmejorable ubicación, sobre los bulevares Río IV, P. Urquiza, Rivadavia y Directorio, todos con eléctricos. Datos y planos, Av. de Mayo 672.—Bacigaluppi y Rúa.—Rte. 4208.

EL DGO. 28 de Septiembre á las 3 1|2. v28

*COCUABAMBA 718 AL LA-*do de Chacabuco. La ubicación ideal del Bd. Sobre los bulevares San Juan, Independencia y Belgrano. Entre notables construcciones arquitectónicas. Casa de familia en terreno de 10v35x26v25. Ad-corpus. Base 22 000 $ de los cuales $ 20.000 en hipoteca al 8 o|o que cargará el comprador y el resto 1|2 al contado y 1|2 á 1 año con igual interés. Edificio de sala, escritorio, comedor, antecomedor, 4 habitaciones (2 en altos), baño, cocina, w. c., techos de azotea, pisos de tea, cielos rasos de yeso y empapelados, mármoles, mosaicos, aguas corrientes, gas, luz eléctrica, 2 casas, adoquinado, etc. Puede visitarse. Datos y planos, Av. de Mayo 672.—Bacigaluppi y Rúa. —Rte 4.207.

EL DGO. 28 de Septiembre á las 3. v28

600 LOTES EN Villa Ballester En 30 meses sin interés. Base 10 $ al mes! Por cuenta y orden de la Sociedad "Villa Ballester". El escuncho oficial de la villa, lindera con el macizo de la edificación. 2 cuadras del adoquinado de la calle General Alvear y dando frente á ésta y á las avenidas Pueyrredón, Vicente López y calles San Martín, Las Heras y otras. Sobre el tranvía local y próximos á la estación. Sé trenes diarios lo ligan en 25 minutos al centro de la capital, estando á la vez unidos por caminos adoquinados y asfaltados, con buenos coches. Hasta ahora son Vicente López, Florida, Olivos, Borges, San Isidro y otros, tienen el adoquinado de la avenida Alvear, arteria principal á 2 cuadras y el tranvía Villa Ballester cruza los terrenos en vuelta en todos sentidos, teniendo la estación en su centro. Venta liberal, 2 mensualidades y el 2 o|o de comisión en efectivo del remate y 1 más al recibir los títulos provisionales. Escrituras definitivas una vez abonadas 15 mensualidades. Descuento del 20 o|o al que pague al contado. Dieter medidos, amojonados y posesión inmediata. Planos y boletos, Av. de Mayo 672. —Bacigaluppi y Rúa.—Rte. 4199.

EL DGO. 5 de Octubre á las 2 y 50. Tren gratis de Retiro (F. C. R.) á la 1 y 40. v27

*LUJOSA CASA ESTILO cha-*let. A 100 metros de la estación y Avenida Congreles y á 200 de Cabildo, calle Pampa 3683 entre Moldes y Amenábar. Mide 11v65 por 15v44. Ad corpus. Base, pesos 14.000 incluída una hipoteca de 8.000 que vence en Abril de 1914 al 9 por ciento y el excedente al contado. El edificio construído con materiales escogidos se compone de artístico frente estilo Renacimiento, balcones, verja de hierro y mampostería, á un costado jardín, escalinata de mármol, sala, vestíbulo, escritorio, 2 dormitorios, comedor, cocina, w. c., sótano, pozo de servicio en altos, terraza, patio cubierto de cristales, carpintería de cedro, cielos rasos de yeso decorados, instalación de agua fría y caliente, gas, luz eléctrica, adoquinado y vereda de mosaicos. Recomendamos esta propiedad á los médicos, abogados y á toda aquella persona que desee una linda lujosa y próxima á tranvías y tren. Datos, Avenida de Mayo 672.—Bacigaluppi y Rúa.—Rte. 4.207.

EL DGO. 28 de Septiembre á las 3. v28

HOY

A LAS 2.30 P. M.

EN MARTINEZ

En 40 meses, sin interés. Sobre la Avenida Agüirre dominando el río.

Tómese el tren de las 2.20

Hasta 5 minutos antes de la salida del tren, se darán boletos de ida y vuelta.

BACIGALUPPI y RUA

28 LOTES EN MARTINEZ— En 40 meses sin interés. Frente al camino de automóviles y calles Brown, Alvear y Moreno. Lotes de magníficas dimensiones aparentes para casas de recreo. Base pesos 4 v. c. Son terrenos situados en el pueblo preferido de esta pintoresca localidad, muy próximos á las barrancas, dominando el Río de la Plata y rodeados por las hermosas mansiones de Alvear, Madariaga, Linch, Alzaga y Unzué. Entre los pueblos aristocráticos del Norte, será sin discusión el preferido para habitar, no tan solo por su ubicación descollante en plena barranca, sino también, por ser de todas la localidad más moderna y por consiguiente de lujosa edificación, llena de jardines, parques, avenidas y libre de las construcciones chatas y apiñadas de los pueblos viejos. Condiciones de pago: 2 mensualidades en el acto del remate y otras 2 más dentro de los 10 días al recibir los títulos provisionales. Escrituras definitivas en seguida. Más datos y planos á Bacigaluppi y Rúa, Avenida de Mayo 672, Rte. 4.183.

EL DGO. 21 Septiembre á las 2.30. Los interesados podrán tomar el tren de Retiro que sale del Retiro estación Viejo á las 2.20 para los que se darán boletos de ida y vuelta en la estación hasta 5 minutos antes de la salida del tren. v11

HOY, á las 3

16 casas en el Caballito

En 130 meses, sin interés y sin base

A 1 cuadra de los eléctricos 86, 89, 91, 95 y 99 por la Av. Gaona.

BACIGALUPPI & RUA

PARA OBTENER EL 12 o|o de renta. Sobre la avenida Santa Fe, en la mejor posición del Norte, lindando con valiosos edificios construídos por Pirosanto, Buschiazo, Fervoty, Pasman y otros. Amplio terreno con construcciones antiguas. Aparente para casas de departamentos, garage, etc. Calle Manuella 3217, entre Agüero y Gallo. 11v93x36 vs. Ad-corpus. Base rifadilla de 30 $ la vic. Reconoce 25.000 $ en hipoteca al 7 o|o que vence el Octubre próximo pudiendo continuar el comprador por uno ó dos años más al 8 1|2 o|o. Adoquinado por cuenta del comprador, cloacas, aguas corrientes, luz eléctrica, etc. Renta 200 $ al mes. Datos Av. de Mayo 672.—Bacigaluppi y Rúa.—Rte. 4203.

EL DGO. 28 de Septiembre á las 4. v28

55 LOTES EN BELGRANO— En 60 meses, sin interés. Por cuenta y orden de la sociedad anónima "Fomento Urbano y Rural". Los últimos terrenos de la quinta de Chis, los más lindos y únicos sin edificar. Sobre la avenida Cabildo, calles General Paz, Amenábar, Cramer, Moldes, Vidal, Zapiola, Freyre, Guayra é Iberá. Después detalles.—Bacigaluppi y Rúa.—Rte. 4.205.

EL DGO. 12 de Octubre, á las 3. v2

CASAS

16 CASAS en el CABALLITO. — Entrando tres casas de negocio. Venta en 130 meses, sin interés y sin base; á tanto la mensualidad, cargando los compradores con cédulas cuyas sumas varían entre 2,500 y 7,000. Son nuevas, aún no han sido habitadas. Construídas con buenos materiales y se componen de 2 á 4 habitaciones, baño, cocina, w. c., galerías de cristal, mosaicos, cielos rasos de yeso, umbrales de mármol, veredas de mosaico, etc.

DETALLE DE LAS CASAS EN VENTA

Calle y número	Superficie	Cédulas
Añasco núm. 886.	496.07	6.000
" 854.	495.26	6.000
" 850|857.	181.87	5.000
" 875.	271.82	4.000
" 889.	1091.45	4.000
" 963.	393.39	4.500
" 911.	115.87	2.500
" 968.	473.21	7.000
" 886.	198.40	4.000
Planes núm. 995.	150.18	6.000
" 989.	176.29	4.000
" 974.	253.92	4.000
" 1074.	420.55	6.000
Franklin 978.	241.03	5.500
Cucha-Cucha 925.	— —	3.500
" 859.	478.19	6.500

Ubicadas en un barrio sumamente céntral y que dispone de todas las comodidades exigibles. A una cuadra exacta de 6 líneas de eléctricos por la Avenida Gaona, 3 del Parque Centenario, 5 de Rivadavia y estación del Subterráneo. Son propiedades que se pueden adquirir con poco dinero y cuyos pagos se efectuarían con el producto del alquiler. Es un negocio magnífico y que los obreros, empleados y padres de familia deben prestarle mucha atención. Pueden visitarse á cualquier hora; están desocupadas. Soliciten folletos ilustrados á nuestra casa, Avenida de Mayo 672.—Bacigaluppi y Rúa.—Rte. 4182.

EL DGO. 21 de Septiembre, á las 3. s11

*Av. AVELLANEDA 1955 EN-*tre Boyacá y Lacarra. A 3 cuadras de Rivadavia y á 30 metros del tranvía. Casa de familia. 13v27 por 45v96. Ad corpus. Edificio de verja y jardín al frente, 3 habitaciones, 2 más al fondo, baño, cocina, w. c., galería, cielos rasos de yeso, gas, aguas corrientes, etc. Base, pesos 17.000, inclusive 3.000 cédulas y el excedente 1|4 parte al contado y el resto á 6, 12 y 18 meses, con el interés del 8 por ciento y con pagarés hipotecarios. Con poco dinero se compra! Adoquinado por cuenta del comprador. Datos, Avenida de Mayo 672.—Bacigaluppi y Rúa.—Rte. 4184.

EL DGO. 21 de Septiembre, á las 4.30. s16

*AMPLIA CASA EN EL CA-*ballito. A 100 metros de la avenida Gaona con 6 líneas de eléctricos, 200 del Parque Centenario y 300 de Rivadavia y estación del subterráneo. Barrio moderno. Espinosa 3763|32 entre Franklin y Planes. Mide 10v39 por 38v10. Sin base. Reconoce $ 1.954.45 al "Crédit Foncier", en las condiciones que dicho establecimiento hace sus contratos, y el excedente 1|2 al contado y 1|2 á 6 meses, sin interés. Edificio sólidamente construído, se compone de 3 habitaciones, amplio galpón de material con piso de portland, pieza en altos, baño, cocina, w. c., mosaicos, mármoles, pisos tea, etc. Dada la hábil forma de su distribución se presta para un taller ó otro comercio con dependencias para familia. Adoquinado al frente y á una cuadra de los tranvías. — Datos, Av. de Mayo 672.—Bacigaluppi y Rúa.—Rte. 4201.

EL DGO. 21 de Septiembre á las 4 1|2. v27

TERRENOS

2 LOTES EN FLORES — A 1 cuadra de la avenida Gaona con tranvía. Dungeness entre Cuenca y Helguera. Miden 10 por 40 y 60 varas. Base, pesos 4 la v. c. 1|3 parte al contado y el resto á 6 y 12 meses de plazo, sin interés, firmando pagarés hipotecarios. Datos las convenientes medidas y su especial ubicación, hay amplio margen para especular. Dista 4 cuadras de la avenida Gaona. Datos, Avenida de Mayo 672.—Bacigaluppi y Rúa.—Rte. 4196.

EL DGO. 21 de Septiembre, á las 2.30. s16

HOY á las 2

Sale el tren gratis de la estación Retiro (F. C. C. Córdoba) para el remate de los

33 lotes en SAAVEDRA

En 60 meses, sin interés

Bacigaluppi y Rúa.

33 LOTES EN SAAVEDRA— En 60 meses. Base pesos 1 la vara cuadrada. ¡Con títulos inmediatos! Situados sobre el límite del municipio. — Los terrenos en venta, forman el saldo de la fracción de la sociedad anónima Fomento Urbano y Rural por orden de quien vendemos. Los lotes vendidos en nuestros primeros remates se hallan totalmente edificados. Ubicados sobre el vértice que forman las importantes avenidas del Tejar que nace en el mismo centro de la parroquia de Belgrano, se extiende diagonal por el centro de éste, tocando con la misma estación Saavedra del F. C. C. A. hasta cuya altura casi adoquinada y terminando en el límite del municipio ó sea en la avenida Circunvalación la que en muy breve tiempo será abierta y pavimentada. Dan frente también á la avenida San Martín (camino directo al hipódromo de dicho pueblo, distando de aquél pocas cuadras). Un factor de importancia es la nueva estación que construirá el F. C. C. á pocos metros de estos terrenos, lo que agregado á la proximidad de la estación Saavedra, del F. C. C. A., del espléndido pavimento de la calle Ibáñez y la buena edificación que existe en sus alrededores, constituyen elementos de valorización, muy dignos de tenerse en cuenta. Condiciones de pago: 3 mensualidades en el acto del remate y 3 más al recibir los títulos provisionales. Escrituras definitivas ante el escribano señor E. H. del Valle. Datos y planos, Avenida de Mayo 672.—Bacigaluppi y Rúa. Rte. 4190.

EL DOMINGO 21 de Septiembre á las 3. Tren gratis de Retiro (F. C. C. C.) á las 2 p. m. s12

Los más lindos terrenos

de los alrededores de la Capital

EN VICENTE LOPEZ

140 LOTES EN 60 MESES, Sin interés y sin base

Entre el Edén Hotel y el bulevar Circunvalación. Sobre la Avenida Cabildo, pavimentada y con tranvía. Venta por cuenta y órden de la Sociedad Anónima "Fomento Urbano y Rural".

El Domingo 28 de Septiembre á las 3

Soliciten planos. BACIGALUPPI Y RUA.

140 LOTES EN VICENTE López.—En 60 meses sin interés y sin base á tanto la vara cuadrada. Por cuenta y orden de la sociedad anónima Fomento Urbano y Rural. La fracción en venta es la más valiosa y pintoresca de los alrededores de la ciudad, desde ella se domina el río de la plata, frente á la Av. Cabildo, adoquinada hasta el Tigre y está unida por sus fondos con la espléndida edificación de Florida, de cuya estación dista 600 metros. Hállase entre el Edén Hotel y la Avenida Circunvalación, distando de ésta 100 metros exactos é igualmente á 100 metros de la nueva estación del tranvía eléctrico Lacroze, cuyo servicio ya ha sido inaugurado. El

Carlos Olmi

JUDICIAL — BOGOTA 2767
Finca en Flores, con amplio terreno. Bogotá 2767, entre Condarco y Terrada. Punto predilecto y rodeado de hermosos edificios. Calles adoquinadas, gas, aguas corrientes y grandes veredones. A 4 cuadras de Rivadavia, altura 7200, con eléctricos 1, 2, 5, 42, 43 y 88; una del bulevar Nazca y Bacacay, con el 89; una del bulevar Avellaneda con el 89 y 99; 3 de la estación y 5 de la plaza.—8 metros 66 (10 varas) de frente por 52m83 (61 varas) de fondo. Superficie: 610 varas cuadradas. Tres habitaciones, cocina y w. c. Tasación: pesos 28.180. Base, 2|3 partes: 17.453.32 (6 sean $ 28.60 la vara, por terreno con edificio en aquel hermoso vecindario). Orden del señor juez doctor González del Solar, secretaría Cúneo, en la sucesión José Espinosa. Visítese de 2 á 6 p. m.

EL DOMINGO 28 de Septiembre á las 4 p. m., en la misma finca. Por disposición judicial las escrituras se otorgarán ante el escribano señor Pedro Astudillo. Seña 8 o|o. Comisión 2 o|o. Datos, Reconquista 353.—Carlos Olmi. s13

JUDICIAL —TERRADA 459
—Finca en Flores, Terrada 459, entre Bogotá y el bulevar Avellaneda. Barrio de hermosos edificios. Casa con amplio terreno de 700 varas cuadradas. Calle adoquinada, gas, aguas corrientes y amplios veredones. 6 habitaciones, galería, y oficinas. A 40 varas del bulevar Avellaneda, con el 89 y 99, 4 cuadras de Rivadavia (7200) con eléctricos 1, 2, 5, 42, 43 y 88; una de Nazca y Bacacay con el 89; 4 de la estación y 6 de la plaza.—8m.66 (10 varas) de frente por 60.62 (70 varas) de fondo, ó sean 700 varas cuadradas. Tasación: $ 27.905. Base, 2|3 partes: 18.603.33, ó sean 26.57 la vara por terreno y edificio en aquel punto! Orden del señor juez doctor González del Solar, secretaría Cúneo, en la sucesión José Espinosa. Visítese de 2 á 6 p. m.

EL DOMINGO 28 de Septiembre á las 4.30 p. m. en la misma finca. Por disposición judicial las escrituras se otorgarán ante el escribano señor Pedro Astudillo. Seña 8 o|o. Comisión 2 o|o. Datos, Reconquista 353.—Carlos Olmi. s13

Judicial, MAIPU 225 al 235—
Valiosísima propiedad de gran renta. En plena City, Maipú 225, 231, 235, entre Cangallo y Sarmiento. A pocos metros de la diagonal Norte. Venta á largos plazos. Excepcional edificio compuesto de sótano, espaciosos almacenes en la planta baja, 4 pisos altos y gran terraza. Tasación: pesos 1.010.362.50, ó sean, 1.301.89 el metro cuadrado. Base, 2|3 partes: 673.575 $ ó sean $ 867.93 el metro cuadrado, igual á pesos 650.95 la vara, con un cosrosísimo edificio. Tratándose de una propiedad notoriamente excepcional, por su ubicación y por los valores invertidos en su sólida y esmerada construcción, lanzamos este aviso preliminar, que ampliaremos oportunamente, á fin de que los señores interesados visiten con toda anticipación el notable edificio que sale á la venta, en la más codiciada ubicación de la City. Los sótanos y almacenes de la planta baja, pueden visitarse de 10 á 12 m., y los 4 pisos altos y terraza, de 1 á 5 p. m., todos los días. La venta se efectuará

EL VIERNES 3 de Octubre á las 3 p. m. en nuestro hall, Reconquista 353, de acuerdo con el siguiente v22

EDICTO JUDICIAL

Por disposición del señor juez de primera instancia en lo civil de la capital doctor Julián V. Peña, se hace saber por el término de veinte días, en los autos accesorios de don Alejandro Franco, que tramitan por la secretaría del autorizante, doctor Luis García Fernández, que el martillero público, señor Carlos Olmi, procederá á vender en remate público, en su casa de remates, calle Reconquista 353, el viernes 3 de Octubre á las 3 p. m. La finca calle Maipú núm. 225, 231 y 235, entre Cangallo y Sarmiento.

La planta baja, corresponde á los números 225 y 235, siendo el No. 231, la entrada para los pisos altos del edificio.

Mide 17 metros 52 centímetros de frente al Oeste, por 46 metros 10 centímetros de fondo en el costado Norte, previniéndose que en la línea del costado Sur, á los 33 metros 90 centímetros de la línea del frente, hacia el fondo, existe un martillo encontra de dos metros 89 centímetros de frente, por 12 metros 20 centímetros de fondo, hasta llegar á la línea del contrafrente, el cual tiene un ancho de 14 metros 93 centímetros, lo que arroja una superficie cuadrada de 776 metros 07 decímetros cuadrados.

El edificio se compone de sótano, planta baja á la calle, cuatro pisos altos, y una gran terraza en la azotea con mansarda. El piso bajo y sótano, están concluidos. Los pisos restantes no lo están en su totalidad, aunque solamente faltan algunos detalles accesorios, para completar la obra. Se hace constar que se vende el edificio en el estado que actualmente se encuentra, con todo lo adherido, ó sea, todo lo plantado, clavado y edificado, dentro de la superficie indicada más arriba. Faltan los ascensores, aunque existen las construcciones é instalaciones para los mismos. Hay uno ya instalado, casi por completo. Hay calefacción, en la forma que puede verse en el edificio. Reconoce un gravamen en la forma constituida en el contrato hipotecario, á favor de la sociedad anónima "Crédito Territorial Argentino", de 880.000 francos en letras bancarias sobre París á tres días vista equivalente á 176.000 pesos oro sellado, que vence el 17 de Julio de 1917, con interés del 8 o|o anual, pagadero por semestre anticipado. La planta baja, ó sean los números 225 y 235 y parte independiente del sótano, están alquilados con contrato que vence el 1º de Abril de 1916, á la casa importadora del señor don Segismundo Wolff, por un alquiler mensual de 1.500 pesos, pagaderos adelantados, sin fianza. Los alquileres están al día. Ha sido tasada en $ m|n 1.010.362.50 c|i, ó, sean, $ 1.301.89 c|i el metro cuadrado. Base: 2|3 partes, $ moneda nacional 673.575 c|i, ó sean $ 867.93 c|i el metro cuadrado, con todo lo edificado. El comprador podrá continuar ó levantar, á su opción, la hipoteca que se deducirá del precio de venta, pagándose el saldo del precio en cuatro cuotas iguales, á saber:

La primera, al contado; la segunda, á 5 meses; la tercera, á 10 meses, y la cuarta, á 15 meses, quedando la finca hipotecada, al pago del precio, por lo que dará el comprador pagarés hipotecarios al 7 o|o de interés anual, pagándose los intereses, por semestres anticipados. Los títulos están agregados á estos autos. La escritura se otorgará ante el señor Leopoldo R. Broggi, escribano del Banco Hipotecario Nacional. El martillero está autorizado para percibir el 8 o|o de seña y el 2 o|o de comisión á cargo del que resulte comprador. Vendida la propiedad, el martillero procederá á vender en remate público al mejor postor, todos los materiales de construcción y demás bienes muebles que existen de propiedad de la sucesión, depositados en las fincas Maipú 231 y en el Castillo de Los Leones, Avenida Guttemberg y Virreyes, debiendo efectuarse esta venta, separadamente, en lotes y en los locales donde se encuentran. Comisión 10 o|o. Por datos, ocurrir á la secretaría del autorizante, Palacio de Justicia, 6o. piso, ó al martillero, Reconquista 353.—Luis García Fernández, Secretario. v30oct

JUDICIAL—EN MENDOZA
El valioso establecimiento "Las Paredes", en San Rafael, Mendoza, 310 hectáreas y 10 áreas, sobre el río Diamante. A 15 kilómetros de San Rafael, al que está ligado por un camino nacional, macadamizado ya en gran parte. 65 hectáreas de viñas, de uno, cinco y seis años; uva criolla, francesa, Verdot y Malbeck. 200 hectáreas alfalfadas que permiten 4 cortes por año; y, 45 hectáreas, 10 áreas de tierra inculta. Con derecho definitivo de agua para toda la extensión. Hay galpones, casas, pozos y alambrados. Tasación muy baja: 403.812 pesos m|a. Base, 2|3 partes: pesos 269.208. Solicítese por correo, teléfono ó personalmente, en nuestras oficinas, el informe minucioso presentado en autos por el ingeniero civil, señor Arturo González (Pueyrredón 977) y el agrimensor señor Enrique A. Pujadas (Bogdo 851), quienes han recorrido detenidamente este valioso establecimiento que está en plena producción. Puede visitarse en cualquier momento. El administrador dará todos los datos que se soliciten.

EL VIERNES 3 de Octubre, á las 3 de la tarde, en nuestra casa, Reconquista 353, Buenos Aires, con arreglo al siguiente

EDICTO JUDICIAL

Por disposición del señor juez de primera instancia en lo civil de la capital, doctor Nicanor González del Solar (hijo), secretaría á cargo del autorizante, escribano señor José Cúneo, se hace saber en los autos Banco Francés del Río de la Plata con D. Francisco Pessano, que el martillero señor Carlos Olmi, ha sido designado para vender en remate público, un inmueble ubicado en San Rafael, provincia de Mendoza, cuyo detalle es el siguiente: parte del fundo, denominado "Las Paredes", cerca de la estación San Rafael, que según planos respectivos fué dividido en 4 lotes, señalados con las letras A, B, C, D, de los cuales solamente una parte del lote A, y el lote D, son los únicos que forman parte de esta venta, deslindándose cada una de dichas fracciones por encontrarse separadas con los terrenos de la misma finca; el lote A, consta de una superficie de 110 hectáreas, 10 áreas, lindando al Norte, con una extensión de 45 hectáreas, 30 áreas, que es el resto del mismo A, ó sean los lotes 20, 23, 32, 35 y 44; al Sur, Carril Nacional proyectado de frente á terreno de Luis Ploia; al Este, Angel Bovini y Juan Moller, P. Curino y otros, y al Oeste Francisco Cimetti, Spinetto y otro. El lote D, consta de una superficie de 200 héctareas, y linda al Norte con los lotes B, y C, del señor Luis V. Spinetto y Luis Ploia; al Sur, río Diamante; al Este, Rodolfo Iselin y al Oeste el canal Socabon y Ciriano Moine, encerrando ambas fracciones una superficie de 310 hectáreas y 10 áreas. El inmueble esta en su totalidad sobre terreno plano, á unos 15 kilómetros de la ciudad de San Rafael, con la que comunica en línea recta por un camino nacional macadamizado, ya en gran parte, cuya obra se prosigue y debe pasar por los terrenos de la finca. Esta propiedad tiene derecho definitivo de agua, para toda su extensión, recibido por varios canales de primeras aguas del río Diamante, con el cual linda, circunstancia que coloca á este fundo en condiciones de que no falte nunca el riego. La tierra es fértil, y se adapta á cualquier clase de cultivo, de horticultura, viña, frutales, cereales, etc. A dos kilómetros de este fundo, debe construirse una estación de ferrocarril, perteneciente á una vía de circuito que tendrá por cabecera y terminal á San Rafael. Hay 40 hectáreas de viña, de 5 y 6 años en plena producción; 25 hectáreas de viña de un año; 200 hectáreas alfalfadas y 45 hectáreas, 10 áreas de tierra inculta, 4 casas, 2 galpones, 2 pozos, varios ranchos, 18.000 metros de alambrados de 5 y 8 hilos de hierro galvanizado. Tasación de todo el terreno, con todo lo plantado y edificado: pesos 403.812 m|n. Base, 2|3 partes: $ 269.208 m|n. La venta se efectuará en un solo lote en la capital federal, calle Reconquista 353, oficinas del martillero designado en estos autos. Seña, 8 por ciento. Comisión, 2 por ciento. Por más datos, á la secretaría del autorizante, señor escribano don José Cúneo, palacio de Justicia, 5o. piso ó al martillero Carlos Olmi, Reconquista 353.—José Cúneo, secretario. s9

JUDICIAL, buena propiedad.
Moderna, de altos y bajos. En Bánfield, calle Villegas 181 al 185, entre General Rodríguez y Acevedo. A 5 cuadras de la estación Talleres y 6 de Bánfield (F. C. S.) Con 110 trenes diarios de ida y vuelta, algunos rápidos de 14 minutos y el eléctrico 102 en la esquina. 8m66 (10 varas) de frente y contrafrente, por 8m85. (10x21) por 31m48 (36x26) en un lado y 30m92 (35x70) en el otro. Superficie: 363 varas 40. Son dos casas nuevas, independientes que pueden producir 150 $ mensuales cada una de renta.

PLANTA ALTA—6 habitaciones y comodidades.

PLANTA BAJA—8 habitaciones y comodidades. Instalación de luz eléctrica empotrada, cañerías de gas y agua para recibir la corriente. Agua de pozo semisurgente en toda la casa por medio de cañerías. Está asegurada en La Positiva, en 50.000 $. Están desocupadas. Visítenso libremente de 1 á 5 p. m. Hay cuidador. Orden del señor juez doctor Gigena, secretaría Alsina, en el juicio E. Cazada con A. C. G. de Salazar. Base íntima, $ 20.625.

EL VIERNES 3 de Octubre, á las 3 de la tarde, en nuestra casa, Reconquista 353, Buenos Aires, Seña, 8 por ciento. Comisión, 2 por ciento. Datos, Reconquista 353, U. T. 2200 (Avenida).—Carlos Olmi. s18

Estanislao Vargas

FLORIDA

HOY HOY

26 LOTES en 80 MESES

HOY HOY — CON FRENTE
á las calles Santa Rosa, Diego de la Riva, General Paz, Martín J. Haedo y Chacabuco, sea en la parte más alta y hermosa, de Florida, á pocas cuadras del Edén Hotel y á 200 metros de Santa Fe con tranvía al Tigre y entre las estaciones Vicente López y Florida; F. C. C. A. y Villanueva, del Central Córdoba, ésta á inaugurarse, 26 lotes en 80 meses y á otros plazos. Pídan un planos y vistien estos terrenos.

HOY DOMINGO 21 de Septiembre, á las 1.30 de la tarde. Seña, 2 meses. Comisión, 2 o|o.—Estanislao Vargas, San Martín 407. s15

Francisco Tain

JUDICIAL — EN LA FLORESTA, 3 lotes de terreno, calle Boyacá y Demasado, formando esquina, por orden de los síndicos liquidaqores del concurso de Domingo Pato, cuyos autos tramitan por ante el Juzgado del doctor Avellaneda, secretaría Tobal. Remataré estos tres lotes contuntamente que tiene 27.52 metros de frente por 22.22 metros de fondo á tanto los 9.75 centímetros cuadrados, sin base. La escritura de venta será otorgada ante el escribano señor Pío D. Rotondaro dentro de los 30 días de celebrado el remate.

EL DOMINGO 21 de Septiembre á las 3 p. m. sobre los mismos terrenos. Seña 8 por ciento y 2 o|o de comisión. Más datos á mi casa Sarandí 876. U. T. 4528, Libertad. s13

Espejo, Rosiano y Cía.

HOY

SOBRE EL BULEVAR SANTA FE

A PLAZOS

En el barrio aristocrático del Norte. Soberbio lote de terreno de 10 x 60 m. Santa Fe 2944, entre Agüero y Gallo, entre edificios regios, sólo á 3 cuadras de los bulevares Pueyrredón y Coronel Díaz, donde ya nadie vende, paraje donde solamente compra la gente chic, inmejorable para casas de rentas. Remataremos

HOY DOMINGO 21 Septiembre á las 4 p. m. (sobre el mismo). Base $ 80 la v. c. 1|3 á un año y 1|3 á dos años de plazo. Tenemos orden terminante de vender pasando la base. Seña 8 por ciento. Comisión 2 o|o al comprador. Más datos á nuestro escritorio de 1 á 6 p. m., Suipacha 187, U. T. 3892, Libertad.—Espejo, Rosiano y Cía.

LOS FAMOSOS CAMPOS

DE

"LA VERDE"

Departamento de San Cristobal

Provincia de SANTA FE

Estaciones "LA CABRAL", "HUANQUEROS" y "LAS AVISPAS", entrando entre los lotes, el pueblo de la Verde, las 14 estancias, los interminables y espléndidos alambrados, las 80 norias y las magníficas bebidas de cemento, é inmensa cantidad de tierra en plena explotación agrícola.

242.000 HECTAREAS. EN 80 LOTES

Esta venta excepcional tendrá lugar el próximo mes de Noviembre, en nuestra casa, BARTOLOME MITRE 530.

GUERRICO & WILLIAMS

DOMINGO CAPURRO & Cía.

EN BARRACAS — NOTA-
ble esquina en 3 lotes, calle Aristóbulo del Valle núm. 1277 esquina España, á 2 cuadras de la Avenida Montes de Oca y del bulevar Patricios y 3 de Martín García y á 2 cuadras de varias sucursales de Bancos; ó sea en la ubicación central y de mayor movimiento de Barracas, donde la propiedad produce alta renta. Barrio de chalets, calles pavimentadas, tranvía, eléctrico en el frente. El lote esquina mide 12 por 18 varas; tiene un edificio de material en buen estado; compuesto de salón-negocio y varias habitaciones; produce $ 140 de alquiler mensual. Los otros dos lotes miden 9 por 18 varas cada uno; tienen pared y vereda. Venta por división de condominio. Base del lote esquina, $ 14.000. Base de los otros dos lotes, pesos 6.000 cada uno á plazos.

EL DOMINGO 28 de Septiembre, á las 3 de la tarde en la misma. Títulos perfectos. Seña, 8 por ciento. Comisión, 2 por ciento. Planos y mayores informes en nuestra casa, San Martín 80.—Domingo Capurro y Cía. s19

F. González Elizalde

HOY

COMO JUDICIAL. Avenida Rivadavia 10249, casa en amplio terreno y 2 lotes más linderos. Base, $ 13.000 la casa, y $ 10 vara cuadrada, los terrenos, hipotecas que vencen á 2 años y el excedente al contado.

HOY á las 3 p. m.

COMO JUDICIAL. Casita Avenida Ramón L. Falcón 5778, tres habitaciones y dependencias. Base, $ 6.000 que tiene en hipoteca.

HOY á las 3 p. m.

(Léase avisos respectivos)

F. GONZALEZ ELIZALDE

(Transferido para el Dgo. 21 de Septiembre)

COMO JUDICIAL — A LAR-
gos plazos, avenida Rivadavia 10249, entre Echenagucia y Dupuy, linda casita, en amplio terreno, y 2 terrenos linderos por los fondos, con frente á la calle Yerbal. Base, pesos 13.000 la casa y pesos 10 la v. c. los terrenos que son las hipotecas que reconocen á 2 años de plazo y el excedente al contado. La propiedad consta de jardín al frente, 3 dormitorios, cocina, w. c., galerías, cielos rasos de yeso, etc., en terreno de 10 por 52 varas, tienen adoquinado y tranvías al frente, reuniendo á más toda clase de comodidades á mano. Visítese, pues, hay orden de liquidar. Títulos perfectos.

El. DGO. 21 de Septiembre, á las 3 de la tarde, informes y detalles á mi escritorio, Avenida de Mayo 791.

(Tranferido)

COMO JUDICIAL — BONI-
ta casita, Avenida Ramón L. Falcón 5778 y Carvalán, está á una cuadra de la Avenida Rivadavia, entre edificación moderna. Base, pesos 6.000 que tiene en hipoteca á un año de plazo, más ó menos y el excedente al contado; tiene 6 piezas, cocina, w. c., galerías, cielos rasos de yeso y demás comodidades.

EL DOMINGO, 21 de septiembre, á las 3 de la tarde. Informes á mi escritorio, Avenida de Mayo 791. s16

MEJICO 1626 ENTRE SOLIS
y Cevallos. Notable terreno con edificios. Base $ 70 la v. c. á plazos, después detallar.

EL DGO. 23 de Septiembre á las 4 p. m. Informes á mi escritorio, Av. de Mayo 791. s14

ENTRE PALACIOS Y SO-
lar las Barrancas de Belgrano, la gran esquina de Ramallo adoquinada, y Cuba, en 4 lotes, sin base, á 3 años de plazo.

EL DGO. 28 de Octubre á las 3, después detalles, datos á mi escritorio, Av. de Mayo 791. s14

MEJICO 1626 ENTRE SO-
lis y Cevallos, terreno de 603 v|c. con edificios viejos que no se toman en cuenta para su venta porque se piensa que debe levantarse el gran edificio que corresponda con arreglo á la importante ubicación en que se encuentra, está á 1 cuadra de la Avenida Entre Ríos, á 4 de la Avenida de Mayo, del Congreso y plaza del mismo nombre; tienen tranvías para todos los rumbos de la capital, como así adoquinado, rumbos de la capital, como así adoquinado, do, gas y aguas corrientes. Base $ 70 la v|c, tiene 10.000 m|n en hipoteca que vence en ..... é interés del 8 o|o con ..... que cargará el comprador y el excedente al contado.

EL DGO. 28 de Septiembre á las 4 p. m. Mayores detalles á mi casa, Av. de Mayo 791. s21

AL PIE DE LAS BARRAN-
cas y entre palacios. En Belgrano. La gran esquina de Ramallo adoquinada, y Cuba, en 4 lindísimos lotes, sin base, á 2 años de plazo, es sin duda alguna, lo mejor ubicado de allí para la edificación de grandes casas de habitación, ó renta, no puede ser mejor, los rodean las mansiones de los señores Anchorena, Héctor Dellepiane y otros, á 1 cuadra de la avenida Cabildo con tranvías eléctricos á Plaza de Mayo, á 2 de la plaza y 4 del Parque Saavedra, reuniendo á más toda clase de comodidades á mano. Visítese, pues, hay orden de liquidar. Títulos perfectos.

El. DGO. 21 de Septiembre, á las 3 de la tarde, informes y detalles á mi escritorio, Avenida de Mayo 791.

S. A. Cremona

RAMOS MEJIA — EL JAR-
dín del Oeste. El hermoso parque con plantaciones diversas, entrando el confortable chalet que fué del doctor Pistoni, de todos conocido y por todos solicitado; en 80 mensualidades sin interés, 196 lotes. Base, $ 8 al mes el lote. Se exige sólo una mensualidad. á 5 cuadras al SO. de la estación del tren y otras al Sur de Rivadavia y del adoquinado, no hay nada más valioso.

EL DOMINGO 12 de Octubre. Tren gratis á la 1 y 45 p. m. Después detalles. Planos, folletos y pasajes, San Martín 50, altos.—S. A. Cremona. v23

JUDICIAL — DOS LOTES
bien situados, marcados con los números 10 y 30, en esta capital, sobre el parque del Oeste. Venta en un solo lote. El número 10 con frente á la calle Chorroarín (con adoquinado pago), entre Girardot y Caldas y mide 8.66 metros de frente al E. por 49.63 metros al costado N.; 49.33 costado S. y 8 metros 657 mil. en el contrafrente y el número 30 frente á Donado entre Girardot y Caldas, mide 8.66 metros de frente O. 45m43 cts. costado N., 45.67 al Sur y 8 metros 657 mils. en su contrafrente, á 50 varas del bulevar Triunvirato con eléctrico á V. Urquiza. Reconoce una deuda en conjunto los dos lotes de $ 8.093.40 m|n. que en la base que servirá para su venta; ordenada por el señor juez doctor Balsarino, en el juicio seguido por Juanna Francisca Gabriela Herschel Adolfo L. contra Folguera de Pillado doña María Luisa.

EL DOMINGO 28 de Septiembre, á las 3 de la tarde, sobre los mismos. Los autos tramitan por la secretaría del doctor Rocha. Las escrituras se otorgarán por ante el escribano doctor J. M. Viacava. El comprador entregará el 8 por ciento en calidad de seña y 2 por ciento de comisión á su cargo. Planos y datos, San Martín 56, altos. —S. A. Cremona.—Certifico: que el remate á que se refiere el presente aviso ha sido ordenado en los autos que el mismo indica. —Buenos Aires, Septiembre 10 de 1913.—Osvaldo Rocha, secretario. s14

Estanislao Miller

LINIERS 844, PROPIEDAD,
á un paso de los bulevares Independencia y San Juan, con tranvías á todas direcciones de la capital. Mide 8.66 m. de frente por 33.92 m. de fondo, ó sea 10x10 V., y su edificio consta de: hermosa sala moderna, zaguán con revestimiento de mayólicas, frente imitación piedra y ocho piezas anteriormente construídas, cocina, baño, w. c. etc. Todo en perfecto estado, adoquinado y cloacas. Base: $ 26.000 m|n., importe de una hipoteca que vence en Agosto de 1914.

EL DOMINGO 28 de Septiembre á las 3 p. m. en la misma casa. Seña 8 o|o. Comisión 2 o|o á cargo del comprador. Título perfecto, se escriturará por ante el escribano señor Pedro R. Roche, Perú 151, pudiendo revisarse el título por el escribano del comprador. Recomiendo ver la propiedad por considerar un buen negocio. Cualquier precio sobre la base se vende, como si fuera judicial.

Arturo Santiso y Cía.

CASA SALGUERO 742 Y 744
entre Humahuaca y Guardia Vieja, Barrio de importancia, á 1 cuadra de los bulevares Corrientes y Medrano, y donde se edifican diariamente propiedades de renta. La casa chalet ofrecida en venta es apropiada para sacar buena renta por su comodidad para familia, como también por los 28 pesebres que tiene y su espacioso galpón. La casa consta de sala, 4 dormitorios, cocina, sótano y demás dependencias; terreno apropiado para garage ó depósito de grito. Mide 10 varas 40 cent. por 66 varas de fondo.

EL DOMINGO 21 de Septiembre á las 4 de la tarde en la misma propiedad, procederemos á su venta, sin base, pues tenemos orden terminante de liquidar. Recomendamos á los interesados visiten esta propiedad. Seña 8 o|o, y 2 o|o de nuestra comisión. Más datos Arturo Santiso y Cía., Rivadavia 781, U. T. 3039, Avenida, ó en nuestra sucursal Floresta, Rivadavia 8613. s16

Guerrico & Williams

CASAS

HOY
Palacete en BELGRANO
En terreno de 1416 v|c.
Loreto esq. Amenábar
Base, $ 110.000 4 plazos
HOY á las 2
En reguida se rematará el mueblaje.
Guerrico & Williams

PALACETE EN BELGRANO
con muchas facilidades de pago y llave en mano. Loreto 2692 esquina Amenábar, adquinado pago al frente, á menos de 2 cuadras de Cabildo y á 5 de la estación Colegiales. Magnífico edificio levantado con selectos materiales, carpintería y herrajes de lo mejor, mosaicos extranjeros, cielos rasos decorados, sus cuatro frentes imitación piedra, circundado por gran jardín con plantas seleccionadas, calefacción á vapor, instalación eléctrica, aguas corrientes, cloacas internas, etc. Se distribuye así:

PLANTA BAJA: Hall, sala, escritorio, comedor, 2 piezas servicio, cuarto lavar, cuarto baño, cocina, antecocina, sótano, despensa, patio con galería, garage, gallinero.

PLANTA ALTA: Hall al frente y otro al fondo, 8 dormitorios con vista al jardín, 4 cuartos de baño. El terreno mide 30 varas de frente á Loreto por 47.20 de fondo y es de 1.416 v. c. Base, pesos 110.000, pudiendo el comprador cargar con 35.000 cédulas argentinas y abonar el excedente, 1|3 parte al contado y el resto en 2 cuotas á 1 y 2 años de plazo con 7 1|2 o|o de interés anual y pagarés hipotecarios.

EL DOMINGO 21 de Septiembre á las 2, en la propiedad, que puede visitarse en cualquier momento. En seguida se rematará el buen mueblaje que la adorna. Seña 8 o|o. Comisión 2 o|o. Solicíten prospectos con fotografías á nuestra casa. B. Mitre 530.—Guerrico y Williams. s15

PROPIEDADES Y TERRE-
nos en barrios de lujo. Tenemos en venta con facilidades de pago, modernos hoteles y amplias propiedades desde 140.000 pesos arriba y terrenos desde 200 $ la vara. Ocurrir de 12 á 6 á nuestra casa, B. Mitre 530.—Guerrico y Williams. v23

TERRENOS

HOY
FRENTE Á LOS TALLERES DE LINIERS
Yerbal ent. Risso y Segui
20 vs. x 26, con una casilla de madera. Sin base 2 plazos.
HOY Domingo á las 3
Guerrico & Williams

LINDO TERRENO A PLA-
zos, frente á los talleres de Liniers, á una cuadra de Rivadavia; calle Yerbal entre Risso y Segui, mide 20 varas de frente por 26.01 de fondo en un costado y 22.96 en el otro, teniendo en su contrafrente 20x32 con una casilla de madera desmontable de 3 por 4 metros, cocina, corredor de mosaico, galería etc.

EL DOMINGO 21 de Septiembre, á las 3.30 en el mismo. Sin base y á plazos. Seña, 8 por ciento. Comisión, 2 por ciento.—Guerrico y Williams. s17

JUDICIAL, 173 LOTES EN
la ciudad de Pergamino, salido de la "Villa Fernández", á 5 cuadras de la plaza principal. En nuestros dos remates anteriores hemos vendido 1.102 solares y 23 quintas, habiéndose levantado en ellos un nuevo pueblo que cuenta con más de 200 casas, colegios, negocios de toda naturaleza, luz eléctrica, etc. El adoquinado llega hasta el límite de estos terrenos que dan frente al bulevar de la Rivera. Base 26 centavos el metro cuadrado, tercera parte al contado, tercera parte á 6 meses y tercera á 12 meses de plazo sin interés, con garantía hipotecaria. Escrituras ante el escribano de Pergamino, señor Ignacio M. Godoy.

EL DOMINGO 5 de Octubre á las 2 p. m., en los terrenos y en caso de lluvia en el Hotel Colón. Orden del señor juez doctor Jerónimo Balarino, secretaría del doctor Osvaldo Rocha, en los autos sucesorios de don Pedro Antonio Fernández. Seña 8 o|o y comisión 2 o|o. Solicítese plano á nuestra casa, B.mé. Mitre 530 ó á la escribanía del señor Ignacio M. Godoy, ó Pergamino.—Guerrico y Williams. s21

EN BELGRANO, COMO JU-
dicial. Espléndido terreno á 2 cuadras de la estación del F. C. C. A. y de la Barranca, á 1 del tranvía A. A., dividido en 3 lotes de 11 por 65 varas cada uno, situados en la calle Juramento entre las de Migueletes y Mendoza, á 250 metros del adoquinado, con cerca y vereda pago, lindando por los fondos con la nueva Iglesia y con el Colegio San José; ubicación especial para edificar buenas casas que con las numerosas que lo rodean hagan de ese barrio uno de los más adelantados de las parroquias. Orden terminante de vender por disolución de condominio con la última base de $ 3 la vara cuadrada. Invitamos visitar estos terrenos en la seguridad que proporcionemos un buen negocio.

EL DOMINGO 28 de Septiembre á las 3, en los mismos. Títulos perfectos. Resultando varios compradores las escrituras serán otorgadas por el escribano señor G. Bunge, Mitre 570. Seña 8 o|o. Comisión 2 o|o. Informes y planos á nuestra casa, B.mé. Mitre 530.—Guerrico y Williams. s21

CAMPOS

JUDICIAL — CAMPO "LA
Elisa", á poco más de media hora de ferrocarril de la ciudad de Santa Fe, con la estación Arroyo Aguiar, F. C. C. Norte dentro del campo y á 2 1|2 kilómetros de la estación Gobernador Candioti, F. C. N. de Santa Fe. 1.147 hectáreas, 6 áreas, 57 centiáreas, en el departamento de la Capital. Campo completamente llano, sin ningún desperdicio, con buena tierra vegetal, sin tosca, muy apto para toda clase de cultivo incluyendo el lino que produce muy bien, con agua dulce y buena entre 4 y 5 metros. Existe una casa principal, de material con 14 habitaciones, otro cuerpo de edificio con 6 piezas, un gran galpón de 2 pisos de 11x54 metros, 8 bebidas de material con sus pesos grandes y bebidas volcadores, alambrados exteriores é interiores. Hay como 200 hectáreas de monte de algarrobo y Ñandubay y como 250 de alfalfa que produce 5 cortes al año.

EL MIERCOLES 1.º de Octubre, á las 3 de la tarde, en nuestra casa, B. Mitre 530, de acuerdo al siguiente

EDICTO JUDICIAL

Por disposición del señor juez de lo civil, doctor Jerónimo Balarino, se hace saber que han sido designados los martilleros señores Guerrico y Williams, para que procedan en su local de ventas, al remate con la base de pesos oro 66.000 ($ 159.900 m|n.) importe del capital prestado, del siguiente bien: un campo en la provincia de Santa Fe, departamento Capital, distrito Arocena, denominado "La Elisa", y compuesta su superficie de 1.147 hectáreas, 6 áreas, 57 centiáreas, lindando al N. con herederos de Eustaquio Castillo, al S. con Petrona N. de Bustos; al E. con el arroyo Aguiar y al O. con el doctor Tomás Puras, con mejoras que resulte comprador y por ciento de seña á cuenta de precio y 2 por ciento de comisión. La venta ha sido ordenada en los autos seguidos por los señores Wattinne hermanos contra los deudores Luis y Juan Carlos Blanco, los que tramitan por la escribanía Cantilo, Bunge y Pinos Alsina, Septiembre 11 de 1913.—J. del Castillo Quesada, secretario.

Importante—Los interesados que quieran arreglar plazos para el pago del importe de esta venta, deberán gestionarlos de nuestros antes del día del remate. Soliciten planos á nuestra casa, B. Mitre 530.—Guerrico y Williams. s17

MUEBLES, ETC.

DEL Sr. KOBLITZ, LOS mue-
bles, cuadros y adornos de su casa-habitación, calle Loreto 2352, esquina Amenábar. Mueble caparet antiguo con adornos de bronce y de piedras, dos secretarios con aplicaciones de nácar, mesa de centro de nogal, bergere Luis XVI de madera tallada dorada tapizada en seda, mesas gueridón Luis XV de caoba y bronce, mesa de juego, con tapa de cuero, mesa palier mecanismo con música, gratotona con almohadas de nogal y cuero, gran acuario, juegos de mimbre, estatuas venecianas, grupo de madera (escultura con pie de madera tallada, numerosas estatuas de mármol, bronce, pelut bronce, buenos cuadros, al óleo etc., y los cuales llevan las armas de Abadía Carlos de Braucourt, Vera y Vargas Guiraldes, etc.; gran espejo con marco ovalado dorado, hermosos jarrones japoneses, mesa bois de fer, platos de pared y gran cantidad de objetos de adorno.

EL DOMINGO 21 de Septiembre, á las 2 de la tarde, inmediatamente después de haberse vendido la propiedad. Hay catálogo. Comisión, 10 por ciento.—Guerrico y Williams. s15

COLECCION BAROFFO. EL
26 de Septiembre á las 4 de la tarde, remataremos en nuestra casa, 530 B. Mitre, la rica colección artística del señor Baroffo, que se ausenta del país. Esta colección se compone de hermosos cuadros al óleo de Albani, Avendo, Barabino, Canova, Ghisolanda, Gignoni, Reni, Sanquirico, Tiopoletto, Villa, Agazzi, Amisani, Baghino, Bazzaro, Belloni, Bottero, Buscaglione, Calcaterra, Carcano, Carozzi, Cipolla, Michelangelo, Grudy, Galbusera, Greppi, Leone, Valori, Meiffren, Pavill, Rossi, Pellegrini y muchos otros. Además marfiles, bronces, objetos de plata, miniaturas, etc. Es la liquidación total de su colección.

EL VIERNES 26 de Septiembre, á las 4 de la tarde, Comisión, 10 por ciento. En exposición desde el miércoles de 9 a. m. á 7 p. m.—Guerrico y Williams. s21

RICOS MUEBLES, ELEGAN-
tes juegos de sala importados estilo Luis XV de madera tallada, dorada, tapizados en seda preciosos, muebles de fantasía para salón y salitas, mesas, consolas con espejos, trumeux y vitrinas, riquísimo juego de dormitorio Luis XVI de caoba y marqueterie con lindos adornos de bronce, preciosas bergeres Luis XVI, todos estos muebles son nuevos é importados, además varios juegos de comedor modernos y Renacimiento, sillas, sillones, sofás, un lindo juego de dormitorio Luis XVI de roble claro y bronces, dos ricos pianos de concierto Peyel, uno de cuarto cola, el otro de cola, ambos en espléndido estado, varios lindos escritorios cilíndros y de mimisterio de roble y de nogal, muebles de todas clases para escritorios y dos buenos juegos de cuero, juegos de dormitorios Luis XV de nogal con reposeros de tres cuerpos y juegos id de todos estilos, bonitos abanicos antiguos, y bronces id., buenos cuadros al óleo, cortinados, alfombras, artefactos de luz, mesa billar para carambolas, bahut Luis XVI de marqueterie é infinidad de buenos muebles de todas clases.

EL LUNES 22 de Septiembre á la 1 de la tarde y á las 8 de la noche, en nuestra casa, 530 Bmé. Mitre. Comisión 10 o|o. s21

Saúl Z. Herrera

JUDICIAL NO ES MEJOR—
Por su orden y base de venta. En Flores, 2 lotes, calle San Blas entre Sud América (adoq.) y Bolivia de 9.24x56.99 v|c. cada uno, lotes Nros. 16 y 17, manzana Nro. 84. Base $ 250 v. c. entre edificios, con vereda, cerco y gran cantidad de árboles frutales. Barrio caminado y todo edificado. A un paso de las Avenidas Jonte y San Martín. Datos y planos Corrientes 633 ó sucursal Flores, Rivadavia 7317.—Saúl Z. Herrera.—Rte. 152.

EL DGO. 21 de Septiembre á las 3. s14

UN TERRENO CENTRAL —
Sobre las Avdas Gaona y Bella Vista, excepcional por sus amplias dimensiones para cualquier clase de edificación. Calle Terrero entre Neuquen y Franklin, de 22.02x38.76 y 10.24 v|c. de fondo, cont

COLONIA ALVEAR

LOS MILAGROS DEL RIEGO

Impresiones del Senador Nacional Dr. Adolfo E. Dávila, en su viaje á San Rafael

(LA PRENSA del 21 de Diciembre de 1912).

El riego no admite latifundios como en los campos de pastoreo. El riego obliga la acción concentrada en poco espacio. Más que abarcar, urge apretar. La especulación ha pasado. Hoy se compra la tierra para cultivarla. La gente se ha convencido de que no hay más qué una ganancia segura y permanente: PRODUCIR. El trabajo ha matado la especulación porque aquél produce más que ésta. En ninguna parte se ve mejor en qué grado extraordinario el esfuerzo del brazo valoriza la propiedad.

La intensidad del cultivo ha traído la subdivisión de la propiedad. Los alfalfares se van sustituyendo por viñedos y frutales, por cultivos de máximo valor. La elección se explica fácilmente. La viña, en su primer año de producción plena amortiza el valor de la tierra y el gasto de las plantaciones. Produce 350 y 400 quintales de uva por hectárea, se vende á cuatro pesos el quintal. Y de ahí como unahectárea que no valía nada antes del riego, adquiere un valor de más de cinco mil pesos. En Mendoza los viñedos inmediatos á las estaciones de ferrocarril tienen un valor que oscila entre ocho y diez mil pesos la hectárea. No hacen falta más datos para revelar los milagros que el riego opera.

EN COLONIA ALVEAR

El Domingo 12 y Lunes 13 de Octubre desde las 9 a. m.

remataremos en la misma Colonia por cuenta y orden de la Sociedad Anónima "Colonia Alvear".

Chacras con derecho definitivo de agua, 2.500 hectáreas divididas en lotes de 10 á 100 y más hectáreas á opción y elección. Base para la venta, $ 500.00 hectárea pagaderos, cuarta parte al contado, cuarta parte á un año, cuarta parte á dos años y cuarta parte á tres años sin interés, comisión, 2 o|o.

Chacras con derecho eventual de agua, 2.500 hectáreas divididas en lotes de 10 á 100 y más hectáreas á opción y elección. Base para la venta, $ 300.00 hectárea, pagaderos, iguales condiciones que el anterior.

Quintas con derecho definitivo de agua, 600 hectáreas, rodeando el pueblo y estación "BOWEN" á opción y elección, divididas en lotes de 2 á 10 hectáreas. Base para la venta, $ 600.00 hectárea, pagaderos, iguales condiciones que el anterior.

El Domingo 19 de Octubre, á las 9 a. m.

1.200 lotes de pueblo con derecho definitivo de agua, en 60 mensualidades, sin interés, rodeando la estación "Bowen", el pueblo de mayor porvenir de la línea del F. C. Oeste de Buenos Aires, con un trazado modernísimo, aprobado por el Superior Gobierno de la Provincia de Mendoza. Amplias avenidas de 30 y 50 metros y calles de 20 metros de ancho con reservas para Escuela, Iglesia, Registro Civil, Comisaría, Correos, etc., el futuro asiento de la línea internacional del ferrocarril Oeste á Chile. Porvenir inmediato. Lotes de 600 á 2.500 metros. Todos con frente mínimo de 20 metros.

BASE Y CONDICIONES DE VENTA

Lotes de 600 á 1.200 mts. cuadrados Base, $ 4.00 al mes el lote
Lotes de 2.500 mts. cuadrados Base, $ 6.00 al mes el lote

En 60 mensualidades, sin interés

CONDICIONES: 3 mensualidades en el acto del remate como seña y otras tres al recibir la libreta ó sea el título provisorio. Comisión, 2 o|o á cargo del comprador.

La "Colonia Alvear" se encuentra situada en la Provincia de Mendoza. Departamento de San Rafael, sobre la costa del caudaloso río Atuel.

Constituye uno de los distritos más importantes de San Rafael, hoy el más valioso de la Provincia de Mendoza, por sus progresos notorios en todas sus manifestaciones agro-pecuarias.

La "Colonia Alvear", tiene un frente de 2 leguas sobre el río Atuel, con 11 leguas de fondo, divididas por un trazado regular en lotes de 100 hect. y formando grupos de 6 lotes separados por anchas calles de 20 metros y espléndidas avenidas de 50 metros.

La superficie total de la "Colonia" comprende 45.000 hectáreas de las cuales 30.000 con derecho definitivo de agua por el río Atuel, y las 15.000 hectáreas restantes con derecho eventual.

CANALES DE RIEGO

El porvenir de la agricultura de esta "Colonia" se encuentra asegurado por el riego artificial con derecho de agua de carácter definitivo y por los grandes canales de riego construídos después de efectuada la nivelación topográfica de la tierra á regar y con obras de arte á todo costo que aseguran estabilidad.

Estos canales se han construído consultando su futuro encadenamiento con las obras proyectadas por el Gobierno de la Provincia cuando se construya el dique de distribución del Atuel. Mientras esto no suceda el agua se saca directamente de este río, por un canal matriz de 8 kmts. de longitud y con capacidad para conducir más de 20 metros cúbicos de agua por segundo".

Al término del canal matriz y cabecera de la Colonia éste se bifurca entre canales secundarios de 100 kmts. de desarrollo con la capacidad suficiente para el riego de la Colonia.

FERROCARRILES

Esta región está cruzada por tres líneas férreas y otra en proyecto que se piensa construir tan pronto estén listos los estudios definitivos. Dichas líneas son las siguientes: Los ramales del ferrocarril Pacífico de Monte Común á Buena Esperanza que cruza por el límite Norte, el de Guadales á Victorica y Bahía Blanca que pasa por el centro de la Colonia con rumbo Nor-Oeste Sud-Este, la línea del ferrocarril Oeste en su prolongación de la plaza Once á Bagual y de este punto á Chile. De la estación "Colonia Alvear" de este ferrocarril hay un circuito hasta la Colonia San Pedro del Atuel con rumbo Sud-Oeste que tendrá más ó menos 70 kmts. de longitud, y que en el corriente mes se inaugurará.

Los tres ramales, en actual explotación, á que anteriormente nos hemos referido, ubican dentro del territorio de este distrito más de 25 estaciones, 12 de ellas ya construídas y en función.

Fuera de las líneas férreas, cruzan el distrito grandes caminos carreteros que conducen á Mercedes de San Luis á la Pampa Central y á San Rafael.

El ferrocarril Oeste ha terminado hace poco una balsa sobre el río Atuel para pasar por ella los productos de las Colonias situadas al Oeste del mencionado río, con destino á embarque por esa vía. Con esta facilidad tendrán salida por el ferrocarril Oeste los productos de los viñedos y bodegas Arizú, Colonia Las Malvinas y Pueblo Atuel.

REGIONES TRIBUTARIAS

Con la inauguración de los ferrocarriles hasta este pueblo se han convertido en regiones tributarias todas las poblaciones de la costa del Salado en la Provincia de San Luis y algunos de la Pampa Central.

En las mismas condiciones se encuentran la Colonia Real del Padre, Villa Atuel, Colonia Izuel, Las Malvinas y todas las de la costa del Atuel al Sur y al Norte de ésta, también los núcleos cerca del Nevado.

CORREOS Y TELEGRAFOS

En la Villa Alvear funcionan la oficina de Telégrafos de la Nación y las de los ferrocarriles Pacífico y Oeste.

La oficina de Correos y Telégrafos, de la Nación funciona en edificio propio donado por el vecindario. Tiene un movimiento de 26.000 piezas mensuales, según se comprueba con la última estadística.

INSTITUCIONES NACIONALES

Funcionan en esta Colonia una Escuela Nacional de las instituídas por la Ley Láinez, un Observatorio Meteorológico y otro Hidrométrico dependientes de la Oficina Hidrométrica Argentina. La Escuela Nacional está dirigida por tres profesores y reciben instrucción primaria 500 alumnos de ambos sexos.

Según la estadística, existen en el distrito más de 1.600 niños de edad escolar.

EDIFICIOS PUBLICOS

Están construídos y se inaugurarán el día del remate los edificios destinados para municipalidad, juzgado de paz, con casa para el juez, colegio con capacidad para 500 alumnos y casas de familia para el director, iglesia, etc., en 3.400 mts. de terreno destinados para la construcción del edificio de la jefatura política; se halla terminada la casa para comisaría y demás reparticiones interiores.

RENTA PUBLICA

El año 1912 se han recaudado cerca de $ 80.000 por contribución directa y patentes fiscales.

INDUSTRIA, COMERCIO Y POBLACION

Según la estadística, existen en la Colonia, 283 casas de comercio de diversos ramos.

Su población actual es de 12.000 habitantes.

TIERRAS Y CULTIVOS

La feracidad de estas tierras en venta, no sólo está comprobada por los grandes alfalfares que la rodean, sino también por las plantaciones ya existentes en la Colonia y en plena producción de viñas, frutales, legumbres, etc.

VIÑA

Da un rendimiento no menor de 400 quintales por hectárea y produce tipos de vinos delicados, como ser: Borgoña, Barbera, Malbeck, Sauternes, Pedro Jiménez, Verdot y otras muchas variedades.

Las uvas de mesa tienen un rendimiento no menor de 600 quintales por hectárea, y su fácil colocación en nuestros mercados y en los de Europa y América resulta uno de los cultivos más remuneradores.

FRUTICULTURA

Todo el mundo sabe que el Sur de la provincia de Mendoza es la región más favorecida de la República para el cultivo en gran escala de frutales, y sus grandes facilidades de propagación se deben á sus condiciones climatéricas, á su tierra suelta, areno-arcillosa, y á su suelo enriquecido por el humus que ellas forman.

Inmejorable para las plantaciones de ciruelos, duraznos, perales, manzanos, cerezos y toda clase de frutales.

Además de estos cultivos, tienen su excelente aplicación la arboricultura, entre ellos los grandes árboles, como ser, frescos, álamos, pinos, eucalyptus, etc.

La alfalfa se produce inmejorable, dándose hasta cinco cortes por año. Los ensayos hechos con raygrass y trébol son de un resultado sorprendente.

Las legumbres es otro de los cultivos más remuneradores y que recomendamos muy especialmente á los que dispongan de pequeñas quintas ó granjas.

Esta colonia tan espléndida y tan favorecida, es la que hoy ofrecemos en venta á todos los agricultores, con un porvenir seguro é inmediato, llamada á ser por su riqueza maravillosa el centro agrícola más importante de la República.

TITULOS

Los títulos de la Colonia son perfectos y libres de todo gravamen.

NOTA IMPORTANTE

A todos los compradores de 30 ó más hectáreas devolveremos el importe del pasaje.

Planos é informes á nuestro escritorio central, San Martín 1081, Mendoza; en Buenos Aires, Reconquista 250, ó en la administración de la colonia.

J. BURLO & Cía.

Guillermo Gowland & Cía.

TERRENOS

EN VICTORIA—EN 36 mensualidades, 65 lotes de terreno. Sin base. A 8 cuadras al Oeste de la estación, lindando con la casa-quinta del señor Piaggio, lo más alto y pintoresco de San Fernando. El adoquinado de la Avenida Santa Fe (hoy Centenario), llega hasta el Tigre, con varias líneas de tranvías proyectadas que pasarán cerca de los terrenos en venta. Próximos á los grandes talleres del F. C. C. A., rodeados de edificios. Sin base, orden terminante de liquidar.

EL DOMINGO 28 de Septiembre, á las 2 de la tarde, sobre los mismos terrenos, se rematarán, Condiciones de venta: 3 mensualidades en el acto del remate y á al recibir el título provisional. Las escrituras se otorgarán ante la escribanía de los señores Migliano y Novoliski. Comisión, 2 por ciento. Planos á nuestra casa, 351 Bolívar 361.—Guillermo Gowland y Cía. s10

MERCADERIAS

REMATES SEMANALES — LOS MIERCOLES Y VIERNES: comestibles, bebidas, ferretería, tienda, artículos rurales, etc., á la 1 de la tarde, en nuestra casa, Bolívar 351 y 361. perm.

ARPILLERA! AVERIAS! 43 piezas arpillera. En nuestra casa, 351 Bolívar 361.

EL MIERCOLES 24 de Septiembre, á las 2.30 de la tarde, se rematarán por cuenta de quien corresponda y con intervención de seguros, Seña, 30 por ciento. Comisión, 10 por ciento.—Guillermo Gowland y Cía. s21

ARTICULOS DE ALMACEN. Bebidas, etc. En nuestra casa, 351 Bolívar 361.

EL MIERCOLES 24 de Septiembre, á la 1 de la tarde, se rematará un gran surtido en lotes, 100 tios arroz en bolsitas de 10 kilos y 50 id id Glacé, 80 bolsas azúcar, 60 barricas yerba, de 1|1, 1|2 y 1|4, 70|5 id, 50 cajones ciruelas en lotes, 65 cajones anchoas, 90 cajones chocolate, 110 cajones jabón elefino, 60 id amarillo, 15 bolsas nueces, 25 id orejones, 65 cajones aceite italiano, 50 latas hongos, 45 medias fanegas aceitunas, 200 latas id, 100 latas manteca, 150 bolsas porotos, 60 tios galletitas, 40 bolsas yerba, 100 bolsitas agí en rama, 150 cajones vermouth Torino, 90 cajones whisky, 60 cajones Old Tom Gin, 75 cajones Jerez oloroso, 80 cajones Jerez quina, 80 cajones Oporto, 60 cajones bitter y fernet, 45 cajones crema de cacao, 120 cajones Champagne, 60 cajones moscato espumante, 75 cajones cognac, etc. Seña, 30 por ciento.—Guillermo Gowland y Cía. s21

50 TRANQUERAS DE MA- dera dura de 4 á 4 1|2 y 3 mástiles, con sus postes correspondientes. En nuestra casa, 351 Bolívar 361.

EL MIERCOLES 24 de Septiembre, á las 2 de la tarde, en lotes. Seña, 30 por ciento. —Guillermo Gowland y Cía. s21

Agustín P. Taurel y Cía.

MUEBLES

MIERCOLES Y SABADOS— á la 1 de la tarde y 8 de la noche, en nuestro salón de ventas, Sarmiento 1118 y 1120. Sección propiedades é hipotecas. v30sep.

JUDICIAL — BAR Y RES- taurant, calle 25 de Mayo 18 al 22. Sucesión de Ramón Blanco, juez doctor González del Solar, secretaría Cúneo. Un buen surtido de licores finos, vinos, mesas, sillas, armazones, ventiladores y demás mercaderías é instalaciones, que se rematarán en detalle.

EL DOMINGO 21 de Septiembre, á la 1 de la tarde. Seña y comisión á todo comprador. s20

FABRICA DE BILLARES, calle Sarmiento núm. 1550 y el contrato de la casa, 3 ricos billares de pizarra, gran cantidad de tacos, taqueras de perchas y de pared, juego de bolas, gomas, juegos de ajedrez, naipes y dominós y una gran cantidad de tableros de cedro, timbó, pino blanco y de tea, toda madera estacionada de más de cinco años, molduras, barandas y pies de billar y demás existencias de esta antigua, conocida y bien surtida casa, todo lo que se venderá al mejor postor, por ausentarse su dueño, como asimismo los derechos al contrato de la casa.

EL JUEVES 25 de Septiembre, á la 1 de la tarde. Más datos á nuestra casa, Sarmiento 1118 al 20. s20

JUDICIAL —PRECIOSA CA- sa, Cabrera 5354 entre Godoy Cruz y Darwin. Mide 8.66 metros de frente, 49.97 metros en el costado SE, 48.11 metros en el NO., y 8.85 metros en su contrafrente. Tiene 7 piezas, cocina, baño y w. c., todo en cal, techos de fierro y azotea, galería en el primer y segundo patio, sótano, cocina y letrina con azulejos, patio de mosaicos, celosías de cedro con banderolas, balcón al frente, con un jardín, construcción moderna y de primer orden, edificada con todo lujo. Base pesos 13.777.76.

EL DOMINGO 28 de Septiembre á las 4 p. m. sobre la misma propiedad, orden del señor Juez doctor Juan C. Lagos, escribanía Vincenti y como perteneciente á la testamentaría de don Romeo Fornarini. Seña 8 o|o. y 2 o|o de comisión en dinero efectivo. s13

JUDICIAL — TERRENO EN San Miguel, (F. C. al Pacífico), calle Coronel Esteban García y Coronel J. M. Serrano. Mide 17.30 de frente al SO. por 34.64 metros de fondo, linda al SO. con la calle Coronel Esteban García, por su frente al SE. con la calle Serrano, por el NO. con don Gustavo Blasi y por NE. con el lote 14 de la misma manzana E. Base 320 pesos.

EL SABADO 27 de Septiembre á las 4 de la tarde en nuestro salón de venta calle Sarmiento 1118 y 20. Orden del señor juez doctor Juan C. Lagos, secretaría Vincent, y como perteneciente á la testamentaría de don Romeo Fornarini. Seña 8 o|o y 2 por ciento de comisión en dinero efectivo.—Luis F. Vicent. s13

Lazcano Navarro y Cía.

MUEBLES

HOY, JUDICIAL, muebles, por cuenta de acreedores y como pertenecientes al concurso de los señores Balina y Cía. Mobiliaje moderno en el cual sobresale un espléndido comedor importado. Cangallo 2552.

HOY DOMINGO 21, á las 2 1|2 de la tarde, procederemos á la venta de este elegante mueblaje que se compone en parte, como sigue: Precioso juego salón y piezas, nogal y seda, soberbio piano gran formato exterior de caoba fileteado á oro ó interior de bronce (costó 1.800 $). Gran poltrona Sévres, bronces firmados, columnas ónix, id palisandro y oro, vitrina con paneaux Vernis Martin, Preciosa Jardinera con espejo bruñido á oro, mesa centro, id espejuelo, cuadros al óleo, acuarelas y grabados, artísticas arañas eléctricas de la casa Heinlein, cortinados, alfombras, etc. Antesala con juegusito art nouveau, escritorio señora, consola y espejo, adornos, etc.; escritorio con mesa roble inglesa, bibliotecas id, juego Schestofield, caja hierro extranjera, gran dormitorio roble estilo moderno, con ropero de 3 cuerpos, otro idem Luis XV de 3 cuerpos, 7 piezas, otro id inglés roble con aplicaciones, juego lavatorio electro plata, doseles, colchas, cortinados, colchones, sillas, biombos, 3 ricos guardarropas, perchas, etc. Regio comedor importado roble con mosaicos de caoba y aplicaciones de bronce, metalero y espejo haciendo juego, sillas roble y marroquín, resto de sillas, gran cantidad metales blancos de las mejores marcas, porcelanas, cristales, mantelería de hilo y demás; antecomedor inglés completo, piano 1|2 cola, juego de vestíbulo y cuanto estará á la vista. Todo sin base. Visítese á cualquier hora. Comisión 10 por ciento. 1p

P. Robledo

Mueblaje elegante

HOY á las 2.30 p. m.

CALLE ANDES 1034

ELEGANTE MUEBLAJE DE la casa calle Andes 1034, lo remataré al mejor postor

HOY Domingo 21 de Septiembre, á las 2.30 de la tarde. Compuesto en su mayor parte de muebles de roble último estilo. Sala: juego de lampás de seda, piano muy bueno Sprunch, araña eléctrica 4 luces, consola y espejo, bronces y pedestales, cuadros de firmas conocidas, vitrina de palisandro y bronce, cortinados de brocatel, alfombra persa, un gran cuadro "El Tanhauser", otro id de Checa; veneciana, gondolita, escritorio de cilindro, biblioteca, sillón giratorio, juego de Viena, etc. gran dormitorio de roble con cama de bronce (3 cuerpos, importado), colchón lana, juego de lavatorio y dosel de seda, etc. Dormitorio de niño de la casa de Thompson, otro dormitorio "art-nouveau", de nogal, muy bonito estilo, precioso juego de comedor todo roble con cristales biselados y mesa plegadiza, 12 sillas de roble y cuero el asiento, carpeta de felpa, 3 piezas, sofá y 2 poltronas cuero granenado, araña de bronce 7 luces, reloj, servicio completo de cubiertos, porcelana y cristales, juego de vestíbulo, percha, platfonier de zaguán, etc., todo en buen uso. Comisión, 10 por ciento. Más datos á mi escritorio, C. Pellegrini 116. 1p

Mazzarolli y Puzzi

(Triunvirato 447)

AL COMERCIO Y AL PUBLI- co—Comunicamos que desde la fecha hemos instalado en nuestro gran local, Triunvirato 447, entre Canning y Aráoz, una casa de remates semanales, de artículos rurales, máquinas, coches, automóviles, carros caballos, guarniciones, plantas, aves, y artículos generales de construcción y mercadería en general, etc., etc., cuya inauguración la efectuaremos

EL DOMINGO 21 de Septiembre, á la 1 de la tarde y en lo sucesivo efectuaremos remates todos los domingos á la 1. Desde ya se reciben consignaciones y hacemos adelantos de dinero sin interés. Léanse los avisos á continuación y visiten nuestro local. s19

MOTORES ELECTRICOS Y máquinas, cilindro, limas y adornos de hierro, bebederos, tanques australianos y depósitos de todas medidas, hay cantidad que venderemos

EL DOMINGO 21 de Septiembre, á la 1, s19

CHATAS, CARROS, CABA- llos y guarniciones venderemos

EL DOMINGO 21 de Septiembre, á la 1. s19

PUERTAS, BALCONES, CO- lumnas de galería, celosías de hierro con sus medidas detalladas y artículos en general de construcción, venderemos

EL DOMINGO 21 de Septiembre, á la 1. s19

HELADERAS DE 3 Y 4 puer- tas, armazones, fideeras, mostradores, vidrieras, mesas, escritorios, bancos, hay cantidad que venderemos

EL DOMINGO 21 de Septiembre, á la 1. s19

9 CAJAS DE HIERRO NUE- vas, venderemos

EL DOMINGO 21 de Septiembre, á la 1. s19

TIENDA, BAZAR Y MERCA- caderías varias en lotes grandes para comerciantes, venderemos

EL DOMINGO 21 de Septiembre, á la 1. s19

125 CORTES DE TRAJES en lotes, venderemos

EL DOMINGO 21 de Septiembre, á la 1. s19

TODO LO ANUNCIADO Y más artículos que estarán á la vista, se rematarán en nuestro primer remate, en nuestro gran local de Triunvirato 447.

EL DOMINGO 21 de Septiembre, á la 1 en punto.

A. Gazcón

MUEBLES. POR LO QUE dan.

EL MARTES 23 á las 8 1|2 de la noche, en mi local de ventas, Tacuarí 274. Buen juego de sala y mesa de nogal tallado, sillas de vaqueta, sofaes y sillones, sillas de roble, infinidad de muebles sueltos y artículos de bazar. Seña 10 o|o. v23

J. A. Bollini y Cía.

HOY EL MUEBLAJE

Esta tarde á las 2.30

POR ORDEN DEL Sr. R. Ocanto, remataré todo el soberbio mueblaje de su casa, Belgrano No. 2135, con muy poco uso y casi todo importado, regio juego salón estilo Luis XVII, todo dorado á oro fino bruñido, vitrina, gran espejo Luis XV, mesita centro francesa y pedestales todos dorados, buenos cuadros al óleo, arañas de bronce, vitrina paisandro y bronce, jarrones Sévres, cortinados, gran piano Spruink 3 pedales, caja cuerda, etc. Elegante juego comedor todo roble, sillas, pedestales y mesita roble, con aplicaciones bronce, buenos metales, juego cristal y porcelana, cuadros, carpetas, mesa felpa, cortinados, 3 piezas cuero, adornos, etc. Soberbio juego dormitorio 8 piezas nogal con riquísimas tallas, ropero 3 cuerpos, dos camas gemelas, un tocador marquise nogal, tapizado en cobalino, chaise longue, dosel, guardarropas, lavatorio, etc. Otro dormitorio Luis XIV, máquina de coser, muebleitos sueltos. Escritorio y biblioteca roble, sillón, juego 6 piezas, cuero, dinero, arañas, alfombras. Vestíbulo: percha paragüera, macetones, plantas, juego 7 piezas, sofá y sillas, adornos, etc. Comisión 10 por ciento. En exposición todo el día. 1p

Sandro Constenla y Cía.

Remates, comisiones é hipotecas

HOY

En VILLA DEVOTO

A LAS 3.30 DE LA TARDE, Terreno ideal calle Tequendama esquina Concordia y Lavalle, manzana 205. Lote 41, rodeado de grandes chalets y quintas, sin base. Espléndida ocasión para hacerse propietario en un barrio de moda con un pequeño capital. Títulos perfectos. Comisión, 2 por ciento, Seña, 10 por ciento. Más datos, á nuestra casa, Talcahuano 479. 1p

EL MARTES 23, A LAS 2 DE la tarde y 8 de la noche. Grandioso remate de muebles importados de todas clases, en nuestro salón de ventas, Talcahuano 479. Anticipamos dinero. Más datos en nuestra casa; Sandro Constenla y Cía. 1p

Bolsa de los Panaderos

(Director-martillero, Mariano del Castillo y Pozo)

PANADERIA MECANICA — Provincias Unidas 4362, negocio y buenas comodidades para familia y pensión, depósito harina, hermosa cuadra y horno moderno; caballeriza independiente. Tiene máquina Magneto, motor superior ó caballos de fuerza, buena sobadora y componentes y útiles de primera, dos jardineras y dos buenos caballos. Trabaja $ 1|2 bolsas, bien vendido, alquiler 250 $ y liberal contrato por 10 meses. Base, $ 3.000. Puede visitarse é inspeccionarse la panadería, pero téngase presente que el remate se dará

EL DOMINGO 21 de Septiembre, á las 3 de la tarde, en nuestra oficina La Bolsa de los Panaderos, Chacabuco 526, donde estará el inventario y nuestra bandera. Comisión, 10 por ciento al comprador.—M. del Castillo y Pozo. v21

Quintín Alfonsín

(Paraná 458)

REMATE DE NEGOCIOS — LOS MARTES, armazones, instalaciones, comestibles, bebidas, bazar, muebles, etc.—Alfonsín. v25

ARMAZONES Y MUEBLES para bar, confitería, almacén, restaurant, elgarrería, etc.

EL MARTES 23 de Septiembre, á las 3, calle Paraná 458.—Alfonsín. v23

LECHERIA, CALLE RIVA- davia 1355, remataré al detalle.

EL MIERCOLES 24 de Septiembre, á la 1.30 de la tarde. Por orden de su dueño, terminación de negocio. Armazón mostrador marmol, heladera 4 puertas, 24 sillas claras, 12 mesas, 2.000 baldosas blancas para zócalo, espejos, perchas, vidriera cafe, farol, máquina helados, campanas, vasos, portavasos, taxas, bandejas, baño-maría, etc. Comisión, 10 por ciento á cargo de los compradores. Más informes, Alfonsín, Paraná 458. v24

BAR CON DOS BILLARES, buen armazón de espejos biselados, otros puertas vidrieras, mostradores, heladeras, espejos sueltos, otros art-nouveau, escritorios para bar, barandas, divisiones, friso zócalo de espejos, ventiladores 4 palas, lámparas niquiladas, macetas mayólicas, cortinas felpa, stores hilo, 100 mesas, cedro y roble, 200 sillas claras y oscuras, 80 mesas hierro, piano orquestrion, vidrieras calles, billares de carambola, otra casin, campanas, bandejas, cafeteras, azucareras, tazas, vasos, licores legítimos los más conocidos y muchos otros que están á la vista remataré

EL MARTES 23 de Septiembre, á las 2, calle Paraná 458.—Alfonsín. v23

DE ALMACEN — BUEN sur- tido en arroz, azúcar, aceites, conservas, té, chocolate, atún, pimientos, azul, castañitas, pomidoros, dulces, garbanzos, galletitas, yerba, sardinas, anchoas, velas, jabón inglés, cigarros toscanos y otros. En botellas, cuttes, aperitivos, whisky, carabanchel, vermouth, vinos oportos, champaña, etc., armazones con puertas y cajones, mostradores con pilón, fideeras, con 12 y 20 cajones, hambreras, balanzas, básculas é infinidad de útiles.

EL MARTES 23 de Septiembre, á las 2, calle Paraná 458.—Alfonsín. v23

100 CAJONES ANCHOAS, buena clase, por cuenta de casa europea, en lotes chicos. v23

RESTAURANT — COCINAS, mesas, sillas, aceiteras, platos y muchos otros.

EL MARTES 23 de Septiembre, á las 2, calle Paraná 458.—Alfonsín. v23

U. T. 1557 MITRE — CORRIENTES 2791 — V. S. VINELLI y Hno

Nuestras Ventas HOY

Casa Paramaribo 2155. Base, $ 9.000, con hipoteca. A las 3.30, en la misma.

Terreno Monte Egmont y Rojas. Base, $ 10, en mensualidades. A las 3. Allí mismo.

EN Domicilar 15 lotes, Base, $ 4, en 100 meses. A las 5, en nuestra casa.

Tienda, almacén, bazar, etc., á las 2, en nuestro salón, Corrientes 2791.

CASAS

CASA PARAMARIBO 2155, entre Cucha Cucha y Maturín, á 2 cuadras de la avenida San Martín, con eléctricos 86, 94 y 96, á 3 de Warnes, á 50 pasos del adoquinado y frente á la manzana destinada á plaza pública. Barrio alto, entre edificios modernos. Amplias dimensiones, 10 v. por 52; 3 piezas, cocina, galería, todo con cielos rasos de yeso, patio de mosaicos, pisos pino tea, w. c., revoque de primer orden, vereda, gas al frente, etc. Rte. 594. Base terminante, $ 9.000, incluso una hipoteca de $ 3.500.

HOY DOMINGO 21 de Septiembre á las 3.30 p. m., en la propiedad. Títulos inatacables. Seña 8 o|o. Comisión 2 o|o. Visítese. Detalles á nuestra casa, (sección propiedades).—V. S. Vinelli y Hno. Corrientes 2791 s14

CASA Y TERRENO — POR mensualidades. En Lanús, Avenida Argentina 2090. Barrio alto, rodeado de edificaciones, á 3 cuadras del tranvía Florito. 10x40 varas. Sala con sótano, dormitorio, cocina, w. c., materiales buenos todo revocado en cal, galería con baldosas, tiene pozo semisurgente, con su bomba; etc., etc.—Entra en la venta el lote lindero de 10 por 30 varas con cerco tejido y vereda. Base por todo la hipoteca $ 4.148 á pagarse en 61 mensualidades de $ 68 sin interés. El excedente al contado.—Rte. 600.

EL MARTES 23 de Septiembre, á las 3 de la tarde, en nuestra casa, Corrientes 2791 (edificio Banco de Italia). Seña, 8 por ciento. Comisión, 2 por ciento. Títulos de primer orden. Más detalles á nuestra casa (sección propiedades).—V. S. Vinelli y Hno., Corrientes 2791. s17

CASA PROVINCIAS Unidas 3126, entre Portela y San Ramón. Todas adoquinadas, á dos cuadras de Rivadavia, 6 de la plaza de Flores, centro y marcha de las edificaciones modernas y en uno de los barrios más preferidos por su altura y porvenir. Los eléctricos 42, 46 y 48 para Mataderos y Plaza Mayo pasan por su frente y á pocos pasos los para todos rumbos. 10x25 varas. Edificio bien construído, jardín al frente con balaustradas, 3 amplias piezas, una para el servicio, cocina, w. c., galería, piso pino tea, mosaicos, mármoles, buenos revoques, aguas corrientes, etc. Base $ 8.000 incluso 2.500 cédulas argentinas.

EL DOMINGO 28 de Septiembre, á las 3.30 de la tarde, en la propiedad.—Rte. 601. Visítese de 1 á 4. Títulos perfectos. Seña, 8 por ciento. Comisión, 2 por ciento. Llave en mano. Más detalles á nuestra casa (sección propiedades).—V. S. Vinelli y Hno., Corrientes 2791. s21

TERRENOS

IDEAL TERRENO SOBRE el Parque Centenario, en el paraje de más significación del Caballito, dimensiones ideales, 19x31.34 vs., adoquinado al frente, lote 8, manzana 1, paraje alto y de rápido porvenir, calle Monte Egmont entre Sapaleri y Rojas, directa á la estación Caballito; terrenos sitios, rodeados de buenas edificaciones modernas, á un paso de la gran avenida San Martín, con eléctricos á todas direcciones. Base $ 10 la vara, cargando el comprador con 11 meses de $ 55.72, sin interés; el resto 1|3 parte al contado, 1|3 á 6 meses y 1|3 á 12, sin interés. Rte. 589.

HOY DOMINGO 21 de Septiembre á las 3 p. m., sobre el terreno. Títulos garantidos Seña 8 o|o. Comisión 2 o|o. Detalles á nuestra casa, (sección propiedades).—V. S. Vinelli y Hno., Corrientes 2791. s14

TERRENOS EN 100 MEN- sualidades á pocos pasos de la estación Demselaar. Sobre las calles Libertad, Sin Nombre, Treinta y Tres y Pavón (con eléctrico proyectado á Ferrari). Paraje altísimo, entre edificios y casas de comercio. Lotes de 450 á 500 varas. Base resuelta $ 4 por lote en 100 meses sin interés. Seña, 2 meses solamente.—Rte. 595.

HOY DGO. 21 de Septiembre á las 5 p. m. en nuestra casa, Corrientes 2791 (edificio Banco de Italia). Posesión en seguida, lotes amojonados. Títulos perfectos y definitivos por ante el escribano J. A. Igartúa. Planos de división y ubicación á nuestra casa.—V. S. Vinelli y Hno., Corrientes 2791. s16

MERCADERIAS

LOS MARTES á la 1, comestibles, bebidas, ferretería, tienda, bazar y mercaderías generales en partidas grandes en nuestro salón, Corrientes 2791.—V. S. Vinelli y Hno. v30

HOY — TIENDA, ALMACEN ropería, bazar, etc., en nuestro amplio salón, Corrientes 2791 (edificio Banco de Italia), una cantidad de mercaderías generales. Trajes completos, sombreros, camisas, camisetas, calzoncillos, cortes para trajes, géneros para señora, impermeables, paraguas, tiradores, botines, objetos de adorno, bicicletas, cuadros, fonógrafos, discos, álbums, juegos de loza, cantidades de artículos de almacén, vinos, cognac, champaña, infinidad de latas de anchoas, dulces surtidos, jabón, quesos, un gran lote de juguetería, librería, armas, etc.

HOY á las 2 de la tarde.—V. S. Vinelli y Hno., Corrientes 2791. 1p

32.750 KILOS JABON AMA- rillo en barras de 4, 5 y 6, se rematarán en lotes

EL MARTES 23 á la 1 p. m.—V. S. Vinelli y Hno., Corrientes 2791. v23

91 CAJONES ACEITE EX- tra Lucca, cajones de 50 kilos por cuenta de adelantos

EL MARTES á la 1 p. m.—V. S. Vinelli y Hno., Corrientes 2791. v23

25 CAJONES VINO BARBE- ra en lotes.

EL MARTES 23, en nuestra casa.—V. S. Vinelli y Hno., Corrientes 2791. v23

60 BOLSITAS ARROZ CARO- lina de 10 kilos cada una.

EL MARTES 23 á la 1.—V. S. Vinelli y Hno., Corrientes 2791. v23

160 LATAS DE 2 KILOS hon- gos, secos buena calidad, en lotes

EL MARTES 23, á la 1 de la tarde.—V. S. Vinelli y Hno., Corrientes 2791. v23

44 TERCIOS YERBA PARA- guá á liquidar

EL MARTES 23 á la 1 p. m.—V. S. Vinelli y Hno., Corrientes 2791. v23

24 CAJONES CHAMPAGNE Mercier Roger por orden de una casa introductora en liquidación.

EL MARTES 23 á la 1, en nuestra casa.—V. S. Vinelli y Hno., Corrientes 2791. v23

21 CAJONES DE 36 TARROS cada uno dulce surtidos

EL MARTES 23 á la 1 p. m.—V. S. Vinelli y Hno., Corrientes 2791. v23

47 CILINDROS YERBA vir- gen paraguaya de 30 kilos cada uno

EL MARTES 23, á la 1 p. m.—V. S. Vinelli y Hno., Corrientes 2791. v23

6 BASCULAS DE 500 KILOS completas con pesas

EL MARTES 23, á la 1 p. m.—V. S. Vinelli y Hno., Corrientes 2791. v23

42 PIEZAS USO DOMESTI- co de 20 metros cada una, 4 anchos

EL MARTES 23, á la 1 p. m.—V. S. Vinelli y Hno., Corrientes 2791. v23

70 PIEZAS GENEROS VA- rios en lotes

EL MARTES 23 á la 1 p. m.—V. S. Vinelli y Hno., Corrientes 2791. v23

60 DOCENAS CAMISETAS en lotes y á liquidarlas

EL MARTES 23, á la 1 p. m.—V. S. Vinelli y Hno., Corrientes 2791. v23

COMESTIBLES, BEBIDAS, 25 cajones vino Barbera, 16 bolsas arroz Glacé, 20 cajones vino Málaga, 10 bolsas arroz Bremen, 60 bolsitas arroz Carolina, 22 cajones pimientos morrones, 12 bolsas pasas de uva, 47 cajones de moscato espumante, 32.750 kilos jabón amarillo en barras, 91 cajones aceite Lucca, 12 tios de ciruelas en latas de 5 kilos, 21 cajones de dulce surtido de 36 tarros cada uno, 47 cilindros de yerba de 30 kilos cada uno, 22 cajones Azul, 17 bolsas arvejas partidas, 11 cajones sardinas al tomate, 7 cajones vino Oporto, 43 tercios yerba de 120 kilos, 4 bolsitas orejones, 42 latas de 5 kilos anchoas, 42 tarros de café de 5 kilos cada uno, 11 tarros pimienta molida, 5 bolsas de alpiste, 9 bolsas de nueces, 4 cajones anís Carabanchel, 12 cajones conserva tomate, 11 cajones extracto de tomate, 25 tarros de 2 kilos, 6 cajones conservas surtidas, 36 cajas tigarros habanos, 21 bolsas de portos varios, 16 cajones vino Jerez, 3 bolsas avellanas, 6 cajones cognac, 12 cajones vermou

HOY
EN
LONGCHAMPS
remate de los materiales del ex hipódromo y el
5 DE OCTUBRE á las 2 p. m.
primer gran remate de los terrenos rodeando la estación.
Léase el aviso que sigue:
M. T. DURAN

Manuel T. Duran

EN LONGCHAMPS, F. C. S. —5.000 chapas canaletas, de 6 á 10 pies; 1.800 tirantes, postes, puertas y portones; pancos de jardín, caños galvanizados, alambre tejido, hierros varios, carro, etc.

EL DOMINGO 21 de Septiembre á las 3 p. m. remataré esta existencia sobre el mismo terreno y á tomar la cantidad que se desee. Comisión 5 o|o. Informes, Cangallo 382 ó Rivadavia 717.—Manuel T. Duran. s10

EN LONGCHAMPS—EN LA línea principal del ferrocarril del Sud. Notable remate, 3.500 lotes rodeando la estación. Con facilidades para edificar. Estos espléndidos terrenos que hoy salen á la venta, son altísimos, rodean la estación, Longchamps con espléndidos andenes y situada á pocos minutos de la capital. Pocas veces se ofrecen en venta terrenos tan ventajosamente ubicados como los que ofrezco, bastará observar que ellos rodean una estación importante sobre la línea del ferrocarril del Sud, con un trazado perfecto, calles de veinte varas, pasos de piedra, luz, veredas y árboles, etc. El ferrocarril del Sud, en atención á la importancia de Longchamps hará correr desde el 1.o de Diciembre próximo un buen número de trenes, más de los ya existentes, aumentándolos en lo sucesivo. Esta venta ofrece la gran ventaja de que los interesados podrán adquirir lotes por poco dinero y grandes facilidades de pago, próximos á una importante estación, ventaja positiva y de incalculable valor por la comodidad que representa, apreciable mayormente en los días de lluvia, ventaja que ya no es posible conseguir en ninguno de los otros pueblos próximos á la capital, salvo que se pague altos precios. Los que compren en este primer remate han el mejor negocio, pues la venta será completamente liberal, como es fácil comprenderlo si se tiene en cuenta que se trata de 3.500 lotes y que la sociedad vendedora tiene el propósito decidido de fomentar, sin omitir esfuerzo alguno, la formación de un barrio moderno, dotándolo de todas las comodidades posibles y anticipando dinero á los compradores de este primer remate para la edificación, en condiciones razonables que permitan á todos hacerse de un hogar propio. Base pesos 5 por mes el lote en 100 meses sin interés. Las condiciones de venta son: Títulos perfectos. Unico desembolso, una mensualidad en el acto del remate y otra al retirar el título provisorio dentro de los 5 días subsiguientes, más el 2 o|o de mi comisión. Posesión inmediata, cada lote con sus respectivos mojones, calles abiertas y aprobadas por la municipalidad. Escritura definitiva una vez pagadas 20 mensualidades por ante los escribanos señores Manuel y Ramón Pasel, Bartolomé Mitre 459. Descuento 15 o|o al que pague al contado. El pago de las mensualidades se efectuará en el Banco Germánico de la América del Sud, Reconquista 21, del 1 al 10 de cada mes.

EL DOMINGO 5 de Octubre, á las 2 de la tarde. Tren gratis de plaza Constitución á la 1.25 p. m. Pídan planos é informes en Cangallo 382 ó en Rivadavia 717.—M. T. Duran. s13

F. Beretta & Cía.
Remates, Comisiones, Hipotecas
CORRIENTES 531 v21

HOY
QUINTA en MORON
A PLAZOS

EN MORON — QUINTA DE 4682 varas cuadradas, calle Rivadavia número 640 ó sea á seis cuadras de la estación. Consta su edificio de sala, comedor, tres dormitorios, dos vestíbulos, despensa, baño, cocina, pieza de servicio, galpón, molino, gallinero, parral, etc., estando su terreno dividido en parque, jardín, quinta de verdura y alfalfar. La gran cantidad de trenes diarios con que cuenta Morón, su numerosa población y buen comercio, hacen esa cómoda la estadía en toda época del año. Base, $ 13.000. Pudiendo el comprador tomar á su cargo una hipoteca de pesos 10.000 que la propiedad reconoce con vencimiento el 4 de Diciembre del año 1913 con opción á un año más al interés del 6 por ciento anual. Es una buena oportunidad.

EL DOMINGO 21 de Septiembre, á las 3, en la propiedad, Seña, 8 por ciento. Comisión, 2 por ciento. Otros datos en nuestra casa, Corrientes 531.—F. Beretta y Cía. s15

En SAAVEDRA, TERRENO de notable ubicación, calle Repúblicuetas No. 2141 entre Cuba y Arcos, á 2 cuadras al Norte de avenida Cabildo, con tranvía á todas direcciones, adquirido de pago y en un barrio que prospera notablemente. Mide 10x10 c. de frente por 44.40 de fondo. Base $ 10 v. c., pagadero 4.000 $ en hipoteca que reconoce que vence el mes de Mayo de 1914 sin interés, que el comprador puede tomar á su cargo y el excedente al contado en el acto de escriturar. Seña 8 o|o. Comisión 3 o|o.

EL DOMINGO 21 de Septiembre, á las 4. Pidan planos é informes. Corrientes 531.—F. Beretta y Cía. s14

EN VILLA BALLESTER, 60 lotes, á 5 cuadras de la estación con frente á las calles Florida é Independencia, Rivadavia y Moreno, rodeado completamiento de edificación, única manzana sin edificar, y sin subdividir; la calle Florida en la que da frente á la misma vía del ferrocarril, calle directa á la estación. Base 5 $ por mes el lote en 100 meses sin interés.

EL DOMINGO 12 de Octubre. Tren gratis del Retiro (nuevo). Próximamente mayores detalles.—F. Beretta y Cía. v27

EN VILLA LINCOLN, EN 80 meses, á 3 cuadras de la estación del eléctrico que hace el recorrido de Reconquista y Corrientes á San Martín. Notable esquina y 5 lotes rodeado de edificación compacta, la tierra mejor ubicada, más alta de la villa, calle Rosario esquina San Pedro. Base, 15 $ por mes el lote, en 80 meses.

EL DOMINGO 12 de Octubre sobre los mismos, á las 4. Próximamente mayores detalles.—F. Beretta y Cía. v27

MUEBLES, MUEBLES —IM- portante surtido de muebles variados, como ser: regios juegos de dormitorios, comedores, sala, escritorios americanos, sillas de comedor, juego de vestíbulo, vitrinas, columnas, bibliotecas, camas de bronce, pianos, cortinados, artefactos eléctricos, cuadros, objetos de arte, jarrones, alhajas, por cuenta de una casa importadora: paqueteria, grafófonos, cortinados, alfombras, guardarropas de cedro y roble, ricos chaise-longue y gran cantidad de muebles sueltos de varias clases y estilo. Ventas sin base al mejor postor. Comisión 10 o|o al comprador.

EL JUEVES 25 de Septiembre á las 2 de la tarde y á las 8 de la noche, en nuestra casa, Corrientes 531.F. Beretta y Cía. s21

JUDICIAL, MUEBLES, POR disposición del señor juez doctor Aureliano Gigena, secretaría del señor Miguel Echegaray, en el juicio seguido por Juan Santoro contra la señora Estela Frías; han sido nombrados los martilleros públicos señores F. Beretta y Cía., para que vendan en público remate y al mejor postor los muebles embargados; como ser: juego de dormitorio, comedores, sala, espejos, cornalas, artefactos eléctricos y á gas, y todo lo que estará en exhibición en el local de ventas, Corrientes 531. Se rematarán.

El JUEVES 25 de Septiembre á las 3 de la tarde. Seña á satisfacción. Comisión 10 o|o á cargo del comprador.—F. Beretta y Cía. s21

JUDICIAL — SEMILLA DE repollo. Por disposición del señor juez doctor R. E. Cranwell, secretaría del doctor Mariano Grandoli, en el juicio seguido por Pedro Rebagliatti contra Café Hno., se procederá á la venta de 100 kilos semilla de repollo. Seña á satisfacción. Comisión 10 o|o.

EL JUEVES 25 de Septiembre en el local Corrientes 531, á las 3.—F. Beretta y Cía. s21

Enrique D. Lagos & Cía.

"LA VIOLETA" Y "Santa Lucía" (F. C. C. C.). El saldo de nuestra venta anterior: 362 lotes de 1.250 á 1.500 metros, rodeando las estaciones del mismo nombre, por cuenta y orden de la Compañía Argentina de Tierras del Norte Ltda. Venta terminante para liquidar. En 60 mensualidades, sin interés. Base ínfima $ 0.20 y 0.60 el m. c.

EL DOMINGO 28 de Septiembre, á las 12 m. y 2 p. m., respectivamente, sobre los terrenos. Existiremos 1 mensualidad en el acto del remate y el 2 por ciento de nuestra comisión y otras 2 mensualidades al entregarles el título provisional. Títulos perfectos. Escrituras por ante Alejandro N. Ferrari, Sarmiento 643, una vez abonadas 20 cuotas. Planos y otros datos en lo de J. Schnaibol y Cía., en Santa Lucía ó en nuestra casa, 343 San Martín 343.—Enrique D. Lagos y Cía. s11

JUDICIAL — RIVADAVIA 2740 al 48, es decir á unos pasos antes de llegar á la plaza del Once, 12m12 de frente (14 varas) por 34m84 de fondo (40 varas), enangostando algo en el contrafrente por no ser paralelas las líneas que determinan sus costados. Superficie total, según mensura del tasador, 409m85 c. El edificio compuesto de dos pisos consta de dos salones de negocio en la planta baja y una casa-habitación en los altos con 10 habitaciones principales, 2 más pequeñas, baño, w. c., etc., actualmente está alquilada por una sola mano, pero sin contrato lo que permitirá al comprador disponer de inmediato de la finca. La situación excepcional y las dimensiones del terreno, hacen de esta venta un negocio interesante bajo todo concepto, para casas de comercio, sucursales de Banco, no se puede elegir mejor sitio. Venta ordenada por el señor juez de primera instancia doctor Floreal Ameghino, en la sucesión de Viera, en el juicio sucesorio de don Ricardo Zemborain. Tasación, $ 172.127. Base, $ 114.758.

EL JUEVES 3 de Octubre, en nuestra casa, 343 San Martín 343, á las 3 de la tarde. Exigiremos el 8 por ciento á cuenta de precio como seña y el 2 por ciento de nuestra comisión. Otros informes á nuestra casa.—Enrique D. Lagos y Cía. s16

Rodolfo A. Dubarry
De la firma González y Dubarry

JUDICIAL — UNA FRAC- ción de campo en Junín, F. C. P.

EL DOMINGO 21 de Septiembre á las 2.30 p. m. en el hotel Buenos Aires, 543 hectáreas, 34 centiáreas, campo de la sucesión de Tomás Bicker. Venta por orden del juez doctor Alberto L. Espinosa. A una legua de Junín, con todas sus mejoras, siendo sus linderos: O., sucesión de Lapiacette; N.O., con la sucesión Arma; S.E., con Guillermo y Florencio Atucha y N.E., con Aquiles Conovarl. Base de venta 200 pesos hectárea. Seña 10 o|o. Comisión 2 o|o á cargo del comprador. Título en el expediente secretaría de los escribanos Aguirre Gómez. Por informes y datos al martillero en Mercedes Buenos Aires, calle 14 número 290. s2

F. P. Bollini & Cía.

SEMANALES — LOS LUNES caballos, carruajes y guarniciones. MARTES Y SABADOS, plantas. LOS JUEVES, muebles y mercaderías varias. En nuestra casa, Olivar 160, á las 2 p. m. p.

JUDICIAL — EN VILLA DE- voto la manzana comprendida entre las calles José Cubas (adoquinada), Orán (adoquinada), Habana y Concordia, dividida en 38 lotes, cuyas dimensiones varían de 214 á 437 v. c., á una cuadra de la avenida San Martín, tranvía número 86, estación Lacroze y pocas de la estación Villa Devoto (F. C. P.) Base de pesos 6 á 10 los 75 decímetros cuadrados.

EL DOMINGO 12 de Octubre á las 3 p. m. sobre la misma y de acuerdo al siguiente

EDICTO JUDICIAL

Por disposición del señor juez de primera instancia en lo civil de la capital de la República doctor don Jerónimo Balarino, se hace saber por el término de 30 días que los martilleros F. P. Bollini y Cía., han sido designados para vender el día y hora que al efecto designen con las 2|3 partes de su tasación la manzana de terreno dividida en 38 lotes, situada en Villa Devoto (F. C. P.) perteneciente al juicio sucesorio testado de don Vicente Faustino Goumand, autorizándolos á exigir de los que resulten compradores el 8 o|o de seña y el 2 o|o de su comisión. Las escrituras deberán otorgarse por ante el escribano don Alberto Wuille Bilis (Avenida de Mayo 695). Los autos tramitan por la secretaría del autorizante B. del Castillo Quesada. Mayores datos y planos á nuestra casa Bolívar 160 ó al Palacio de Justicia sexto piso.—F. P. Bollini y Cía. s13

20 CABALLOS DE TIRO Y silla, se rematarán

EL LUNES 22 de Septiembre, á las 2 de la tarde, en nuestra casa, Bolívar 160. Comisión al comprador.—F. P. Bollini y Cía. s21

Silva Riviere y Arrieu

EN EL AZUL — EXPOSI- ción-feria de la Sociedad Rural, de reproductores y animales gordos, á efectuarse en los días 19, 20 y 21 de Octubre próximo. Por pedido de programas, planillas de inscripción á nuestros escritorios de Azul, Cachari ó Sarmiento 643, Buenos Aires.—Silva Riviere y Arrieu. v24

J. Maffia y Hno.

EN GERMANIA, F. C. P. — 32o. remate-feria.

EL MARTES 23 de Septiembre.

DETALLE

250	novillos un año mestizos, una sola marca.
170	novillos 2 y 1|2 años, mestizos gordos, dos cuernilistos.
100	vacas gordas especiales.
180	vacas mestizas gordas.
110	vacunos al corte.
80	novillos 2 años mestizos, buen estado.
70	terneros mestizos buen estado.
60	vaquillonas 2 años, mestizas, buen estado.
45	bueyes mestizos gordos.
20	vacas mestizas especiales para cría.

Probablemente habrá más hacienda que nos será consignada hasta el día del remate.—J. Maffia y Hno. v23

Sabás C. Varangot

COCHES, CABALLOS y guar- niciones, se rematarán en la calle Saavedra núm. 1141.

EL DOMINGO 21 de Septiembre, á las 2 de la tarde, sin base y todo en muy buenas condiciones y á plazos. Seña, 10 por ciento. Comisión, 5 por ciento. Más datos al martillero, B. Mitre 665 y Catamarca 1078. v21

Saffores y Arnaude Hnos.

EN LAPRIDA; EL DOMIN- go 28 á la 1 p. m.

700 vacunos, 2000 lanares, 30 yeguarizos y 4 toros Durham.

DETALLE

40	novillos 3 y 4 años, criollos, descornados
20	id 2 id., buen mestizo, buen estado.
70	novillitos, 1 id id id id id.
70	vacas gordas.
30	id matadero.
90	vacas secas, buen mestizo Durham, buen estado.
40	id id id id, invernada.
20	id id invernada.
40	vacas y terneros buen mestizo Durham, buen estado.
60	id id id id, invernada.
40	id id, invernada.
135	vaquillonas 2 y 3 años, buen mestizo buen estado, 1 marca.
50	terneros 1 id id id id, 1 id.
45	terneras 1 año, buen mestizo, invernada.
2.000	ovejas, corderos, capones y borregos gordos é invernada.
20	caballos y yeguas.
4	toros Durham.

Estas haciendas se venderán en lotes. Comisión 2 o|o en haciendas generales al comprador y vendedor. Comisión 3 o|o en yeguarizos y reproductores, id. id. v27

EN LAPRIDA, F. C. SUD. — Remate especial de novillos.

EL DOMINGO 5 de Octubre próximo en nuestras propias instalaciones, teniendo anotados hasta la fecha 1.500 de 1, 2, 3 y 4 años; del 25 en adelante detalles completos.

Más datos á nuestro escritorio en Lapridá; F. C. S.—Saffores y Arnaude Hnos. s21

TATTERSALL
José M. de Yriondo y Cía.
Casa central: Bmé. Mitre 1146
Depósito: San Martín 153

AVES DE CORRAL — SE- lecto lote de Orpington negro y leonado, P. Rock bataraes, P. Rock blanco, Wyandotte blanco y plateado, Leghorn blanco, catalanas del Prat, Minoreas, cara blanca, Orpington blanco, conejos azules, etc., procedentes del criadero La Emma, del señor Pedro Mermoz.

EL LUNES 22 de Septiembre, á las 2 de la tarde, en nuestra casa San Martín 153, donde estarán en exposición. s20

PERCHERON IMPORTADO. El padre de cabaña Pressé, S. B. F., 3593 y S. S. A. 56 oscuro, nacido el 21 de Abril de 1904 por Cirano y Lancette, se vende particularmente en nuestro patio, Bartolomé Mitre 1146, donde se encuentra en exhibición.—José M. de Yriondo y Cía. v23

LINCOLN DE MILLER— 50 carneros Lincoln importados por el señor Federico Miller y procedentes de las afamadas cabañas de Anderson, Spink, Swalow, Caswell y otras.

EL SABADO 27 de Septiembre, á las 3 de la tarde, se rematarán en nuestro tattersall, B. Mitre 1146. Actualmente en exhibición.—José M. de Yriondo y Cía. s21

Agustín S. Gamba y Cía.

EL MARTES 23 DE SEP- tiembre á las 2 p. m. en nuestra casa, Belgrano 2644, remataremos: v23

11 POTROS PERCHERONES buen origen y marca, procedentes de Pergamino, remataremos.

EL MARTES 23 de Septiembre á las 2 p. m. v23

25 POTROS LIVIANOS, DE buen origen y marca, procedentes de 25 de Mayo, remataremos.

EL MARTES 23 de Septiembre á las 3 p. m. v23

50 CABALLOS DE TIRO Y silla, varias procedencias, habiendo entre ellos algunos muy buenos de tiro; remataremos.

EL MARTES 23 de Septiembre á las 2 p. m. v23

25 YEGUAS DE LA MISMA procedencia, que los potros y muchos otros que no se detallan; remataremos.

EL MARTES 23 de Septiembre á las 3 p. m.—Agustín S. Gamba y Cía. v23

Nazar y Hernández

EN LUJAN, F. C. O. — EL MARTES 30 del corriente á la 1.30 p. m. 1350. remate feria de haciendas generales, en nuestras instalaciones. Oportunamente detalles. Pedidos de local, datos é informes á nuestro escritorio, Cangallo 666 (U. T. 374, Avenida) ó á nuestro representante en Luján, señor Enrique Yániz. (U. T. 111, Luján). s31

EN GENERAL BELGRANO, F. C. Sud. Debido á las fuertes inundaciones, hemos suspendido el remate á efectuarse el 24 del corriente. v24

Eduardo Montes y Cía.

POTROS Y PADRILLOS TI- ro pesado muy sobresalientes, remataremos en nuestro local, Lavalleja 267, á media cuadra de Triunvirato.

EL DOMINGO 21 de Septiembre, á las 2 de la tarde, venderemos un soberbio lote de padrillos y potros de tiro pesado de mucha clase, procedentes de Mar Chiquita, F. C. S., del establecimiento del señor Enrique Thompson. v21

YEGUAS LIVIANAS, CABA- llos de tiro y silla, etc., remataremos

EL DOMINGO 21 de Septiembre, á las 2 de la tarde, venderemos un lote de yeguas livianas, caballos de tiro y silla, etc., etc. Debido á las grandes inundaciones, no han podido ser embarcados varios importantes lotes que seguramente vendrán en la próxima semana, siempre que sea posible su embarque. v21

EDUARDO JOLLY
EN ZARATE

F. C. C. A. y F. C. E. RIOS— 13o. remate-feria de haciendas generales.

EL JUEVES 25 de Septiembre. Oportunamente detalles. Pedidos de local é informes, dirigirse directamente á mi escritorio en Buenos Aires, calle 25 de Mayo núm. 12, ó á mi encargado en Zárate, señor Justo Abal. v22

M. Hoelfner.

3 CABALLOS DE SILLA Y tiro, de 6 y 8 años, 2 pares guarniciones, una montura, un sulky de dos asientos, un carro reparto y una jardinera con toldo.

EL DOMINGO 21 de Septiembre, á las 10 de la mañana, Fitz Roy 2231. Comisión, 10 por ciento. Datos, Paraná 266. v21

LUNES 22 LUNES 22

En nuestro local, Cangallo 2551 al 99.—U. T. 3734. Mitre.

REMATAREMOS A LAS 2 P. M.

ESPLENDIDOS PADRILLOS Hackney, puros por pedigree, caballos tiro y silla, guarniciones, coches, carros, sulkys, breaks, charrets, etc. etc. Exposición y venta particular permanente de automóviles, carruajes, guarniciones y carros.—Almeyda, López y Bollo Marín. 1p

José M. Ezcurra
Consignatario de haciendas, frutos del país y cereales. Escritorio Esmeralda 47, U. T. 2115. Avenida y C. T. 2514 (Central).

REMATES QUINCENALES de hacienda vacuna, los días 2 y 16 de cada mes, aunque llueva, en mis propias instalaciones al lado de la estación

González Catán
De la compañía General de FF. CC. en la Provincia de Buenos Aires, á 45 minutos de la capital, habiendo gran facilidad para remitir haciendas á cualquier punto de la República y espléndidos potreros de pastoreo.

7o. REMATE
EL LUNES 22

de Septiembre, á la 1 de la tarde, teniendo ya anotados.

2000 vacunos 2000

Cuyo detalle es como sigue:

10	toros Polled, Angus, puros por cruza.
50	bueyes especiales para carnicería en lotes chicos.
30	bueyes de primer orden para el trabajo en yuntas.
400	novillos Durham gran clase, 2, 3 y 4 años, en lotes.
120	novillos Durham especiales en clase 2 1|2 años, 2 lotes.
50	novillos Durham, 2 años.
300	vacas Durham, preñadas, en lotes.
190	vacas y vaquillonas Durham en lotes.
250	vaquillonas Durham, buena clase en lotes.
150	vaquillonas Durham, 2 años, gran clase.
450	novillitos y terneros Durham, tamberos, en lotes.
10	potros gran alzada Anglonormandos.

Con seguridad habrá mayor cantidad de hacienda el día del remate.

Los interesados de la capital que deseen concurrir, deberán tomar el día del remate el tren que sale de la estación Buenos Aires (trocha angosta), á las 11.55 a. m., que parará en todas las estaciones hasta Gonzalez Catán, pudiendo regresar la concurrencia una vez terminado el remate en los trenes que salen 4.32, 5.15 y 7.36 p. m. Pedidos de local é informes, en mi escritorio de la capital ó en González Catán á don Graciano Etcharren y en Tristán Suárez F. C. S., á don Guillermo Gaddini, C. T. 13, de Tristán Suárez.—José M. Ezcurra. s17

Ayarragaray, Schindler y Gowland
Corrientes 741, Buenos Aires

En Villa Sauze (F.C.O.)

Próximo remate-feria de haciendas en general, primera quincena de Octubre. v27

ADOLFO BULLRICH & Cía.

CASAS

JUDICIAL — LA QUINTA de Lynch en el Tigre. Con frente de 104 metros aproximadamente sobre el río Tigre. La conocida quinta de Lynch, situada en uno de los parajes más altos y codiciados de la localidad. Distante solo siete cuadras de la estación del ferrocarril Central Argentino y una del puente viejo, con terreno de 25.537 metros cuadrados (34.049 varas cuadradas), casa habitación recién terminada, de dos pisos, terrazas, hall, comedores, antecomedor, nueve dormitorios, siete cuartos de baño, seis piezas de servicio y demás dependencias que exige el confort moderno, un edificio para cochera ó garage, con dos piezas y cocina y un chalet de madera de una pieza. Tasación 135,000 pesos moneda nacional. Base dos terceras partes 90.000 pesos m|n de ctl al contado y Ad Corpus.

EL JUEVES 2 de Octubre, á las 3 p. m. en nuestra casa Florida 269 y 273. Por orden del señor juez de primera instancia, Dr. Arturo Seoane, en los autos testamentarios de doña Carmen Videla Dorna de Lynch que tramita por la secretaría á cargo del doctor R. Caputo. Puede visitarse, dirigiéndose á cualquier cochero de la localidad, pues todos la conocen. En el acto del remate exigiremos del comprador el 8 por ciento á cuenta de precio y el 2 por ciento de nuestra comisión. Otros informes en nuestra casa ó en la secretaría indicada en el Palacio de Justicia, 6o. piso.—Adolfo Bullrich y Cía. s3

TERRENOS

DOS LOTES EN BELGRANO —Calle Guanacache entre la Avenida Blandengues y Monteses. A un paso del tranvía. Miden 10 varas de frente al SE. por 45.18 y 55.14 varas de fondo, respectivamente, ó sea una superficie de 453.18 y 551.60 varas cuadradas. Sin base. Al contado.

EL DOMINGO 21 de Septiembre, á las 4.30 de la tarde, en los mismos. Exigiremos 8 por ciento á cuenta y 2 por ciento de nuestra comisión. Planos en nuestra casa, Florida 269 y 273.—Adolfo Bullrich y Cía. s18

LOS CAMPEONES
Hereford y Aberdeen Angus

De las cabañas "SAN JUAN" y COMPAÑIA RURAL BREMEN, respectivamente, y los restantes reproductores de las razas mencionadas, que se exhiben en la Exposición de Palermo, se rematarán

PASADO MAÑANA á las 8.30 a.m.

de acuerdo con la orden de expositores que publicaremos mañana.

Adolfo Bullrich & Cía.

CAMPOS

JUDICIAL — QUINTAS Y chacras en Lincoln. Fraccionamiento del conocido establecimiento "El Moro", distante 10 cuadras al Oeste de la estación El Triunfo, y unas cinco leguas al Sur de pueblo y estación Lincoln, del F. C. O., cuya línea la atraviesa diagonalmente de Este á Oeste. Es uno de los más ricos campos de la zona, de clase uniforme, plano, con agua dulce y de excelente calidad entre los 4 y 5 metros de profundidad. Ha estado dedicado á la agricultura, habiendo unas 400 hectáreas de alfalfa. Comprende un área total de 3.031 hectáreas, 32 áreas y 18 centiáreas, que han sido fraccionadas en lotes de quintas y chacras que se venderán con opción. La sección quintas linda, da con la colonia Triunfo y la constituye 67 lotes con superficies que varían entre 6 hectáreas, 41 áreas y 14 hectáreas 40 áreas. La sección chacras la forman 45 fracciones con superficies que varían entre 40 y 93 hectáreas cada una. El campo ha sido tasado á razón de 230.17 $ la hectárea. Base de venta, dos terceras partes, 153.44 $ la hectárea, pagaderos mitad al contado y el resto á un año de plazo, firmando pagarés hipotecarios con 8 o|o de interés anual.

EL DOMINGO 5 de Octubre á la 1 p. m. en el local de la Sociedad Italiana en la ciudad de Lincoln, por orden del señor juez de primera instancia doctor Arturo Seoane, en los autos testamentarios de don Antonio González, que tramitan por la secretaría á cargo del doctor R. Caputo. En el lote núm. 30 se halla el casco de la estación "El Moro", que consiste en casa-habitación de material de seis piezas, comedor, cocina, w. c. y baño, y una galería de 2.50 metros de ancho. Un galpón con paredes de tabla y techo de cinc de 29.50 metros por 7.50, y otro galponcito de 15.50 metros por 5.25, con tres paredes de material, techo de cinc, una pieza de material, w. c., de servicio. En el núm. 13, existe un molino con estanque australiano. En el lote núm. 25, existe otro molino y en el lote núm. 59 hay otro molino con estanque. Los compradores deberán depositar en el Banco de la Nación Argentina, dentro de los 15 días del remate, el importe que ha de abonarse al contado, á la orden del juzgado y en la cuenta de la sucesión. Las escrituras serán otorgadas dentro de los cuarenta días, por ante la oficina de los escribanos señores Lorenzo Mira y Esteban Coronado, de la capital federal. En el acto del remate exigiremos el 8 o|o á cuenta de precio y el 2 o|o de nuestra comisión.—Adolfo Bullrich y Cía. s14

ANIMALES-FERIAS

ABERDEEN Angus de Hogg. 12 notables padres de cabaña. El más selecto lote de reproductores de esta célebre raza carnicera, puesto en venta en el país, importados y criados en El Ombú.

EL LUNES 29 de Septiembre, á las 2.30 de la tarde, en nuestra casa, San Martín 254 donde se exhibirán oportunamente. Muchos de estos reproductores han sido laureados con campeonatos y primeros premios en Inglaterra y Escocia. Pertenecen todos á las más famosas familias de la raza: Trojan Ericas, Pride of Aberdeen, Pride of Mulben, Jennets y Jemnina Ombú. Catálogos con detalles completos en nuestra casa. —Adolfo Bullrich y Cía. s13

LOS PRODUCTOS DE EL Moro—De los señores Adolfo G. y Rufino Luro, potrillos y potrancas puros de carrera, nacidos en 1911, hijos de los celebrados padrillos Man, Gregor, Buccaneer, Rosales, Wagram y Germinal, se rematarán

EL LUNES 22 de Septiembre, á las 2.30 de la tarde, en el local de ventas del hipódromo Argentino. Catálogos con detalles completos en nuestra casa, Florida 273 ó en el local de ventas. Comisión, 6 por ciento á cargo de los compradores.—Adolfo Bullrich y Cía. s18

LINCOLN DE MILLER. UN acabado conjunto de 120 carneros y ovejas Lincoln, en el que se destacan ejemplares de grandes cualidades, seleccionados en las cabañas de Dudding, Wright, Pears, Brokiebank, Casswell, Howard, Swallon y Campion, importados por el señor Federico Miller. Figuran en el lote 2 carneros del grupo que obtuvo primer premio en la Royal, el grupo de 5 ganaderos de tercer premio en la misma exposición, los grupos ganadores de primero, segundo y tercer premio en la Lincoln Show, 3 borregas ganadoras del campeón y primer premio en la Royal Show, la Lincoln Show y la Nottingham Show.

EL JUEVES 25 de Septiembre, á las 3.30 de la tarde, en nuestra casa, San Martín 254, donde se exhibirán. Oportunamente catálogos.—Adolfo Bullrich y Cía. s18

7.000 NOVILLOS Y VACAS. —Gran remate especial de haciendas en el establecimiento Santa Catalina, de E. J. Robertson Grant, distante 2 leguas del Azul, F. C. S., el concurso del mismo y de otros acreditados establecimientos de la zona. La venta se realizará

EL MIERCOLES 8 de Octubre, á las 12 m. de acuerdo al detalle y condiciones que haremos conocer oportunamente.—Adolfo Bullrich y Cía. s18

PADRILLOS Y YEGUAS DE Anasagasti.—2 padrillos percherón y 3 id Shire; 10 yeguas percherón y 5 id Shire, todos puros por cruzamiento, procedentes del establecimiento La Barrancosa, de la señora Dolores de la S. de Anasagasti, se rematarán.

EL VIERNES 26 de Septiembre, á las 2.30 de la tarde, en nuestra casa, San Martín 254, donde se exhibirán. Comisión á cargo de los compradores.—Adolfo Bullrich y Cía. s18

CHATAS, CABALLOS Y guarniciones. — Seis chatas, doce caballos mansos de tiro y sus correspondientes guarniciones todo en buen estado de uso, por orden y cuenta de los señores Philipp Holzman y Cía. Se rematarán

EL DOMINGO 21 de Septiembre, á las 2.30 de la tarde, en el local de la calle Cangallo 1330, donde se exhiben. Comisión á cargo de los compradores.—Adolfo Bullrich y Cía. s18

HARAS "AYACUCHO", del señor Darío E. Anasagasti, 6 potrillos y 1 potranca de carrera, nacidos en 1911, hijos del padrillo Germen. Se rematarán

EL MIERCOLES 24 de Septiembre, á las 2.30 de la tarde, en el local de ventas del hipódromo Argentino. Catálogos con detalles completos en nuestra casa, Florida 273 ó en el local de ventas.—Adolfo Bullrich y Cía. s18

LIQUIDACION DEL STUD Los Quebrachos—Los siguientes caballos de carrera, en training y listos para correr, por liquidación total del stud Los Quebrachos, i San Remo, Veraguas, Firmeza, Jorge Sand y Tattersall, se rematarán

EL DOMINGO 21 de Septiembre, á las 3 de la tarde, (una vez terminada la reunión del ese día) en el local de ventas del hipódromo Argentino. Catálogos con detalles completos, pueden solicitarse en nuestra casa, Comisión, 6 por ciento á cargo de los compradores.—Adolfo Bullrich y Cía. s18

HACKNEY DE "YAMAHUI- da"—3 padrillos Hackney de pedigree, 3 id Suffolk Punch y 10 yeguas Hackney de pedigree, procedentes de la cabaña Yamahuida, en Maipú, F. C. S. del señor Agustín de Elía.

EL MIERCOLES 24 de Septiembre, á las 3.30 de la tarde, en nuestra casa, San Martín 254, donde se exhibirán oportunamente. Comisión, 6 por ciento á cargo de los compradores.—Adolfo Bullrich y Cía. s18

HACIENDAS EN EL AZUL. —1o. remate-feria de haciendas generales en el Azul, F. C. S., en las instalaciones de la Sociedad Rural de aquella localidad.

EL MIERCOLES 1.o de Octubre, á las 12 m. Pedidos de local y otros informes en nuestra sucursal Azul, á cargo del señor Luis Lier, ó á nuestra casa, Florida 273, Buenos Aires. Comisión, 2 por ciento al vendedor y 2 por ciento al comprador en haciendas generales y 3 por ciento de cada parte en yeguarizo y reproductores.—Adolfo Bullrich y Cía. s18

LINCOLN DE PEARS — 24 carneros Lincoln, del rebaño á que pertenece el grupo que obtuvo primer premio en la Royal de Inglaterra y primer premio en la Lincoln y Yorkshire, importados por el señor A. T. Pears, se rematarán

EL VIERNES 26 de Septiembre, á las 2.30 de la tarde, en nuestra casa, San Martín 254, donde se exhibirán, y donde pueden solicitarse catálogos con detalles. Comisión, 6 por ciento á cargo de los compradores.—Adolfo Bullrich y Cía. s18

DEL HARAS LAS ORTIGAS —Sociedad anónima, 10 potrillos y 18 potrancas sangre pura de carrera, hijos de los reputados padrillos Diamond Jubilee, Greenan, Le Sancy, Millentum y Pelayo. Se rematarán

EL DOMINGO 21 de Septiembre, á las 10 de la mañana, en el local de la Exposición Rural, en Palermo, donde se exhiben. Catálogos con detalles completos en nuestra casa, Florida 273. Comisión á cargo de los compradores.—Adolfo Bullrich y Cía. s14

DEL HARAS OJO DE AGUA de la sue. Raúl Chevalier y María Luro de Chevalier. Los hijos de Cyllene, Polar Star é Ituzaingó, nacidos en 1911, procedentes de está acreditada cabaña. Se rematarán

EL VIERNES 26 de Septiembre, á las 10 de la mañana, en el tattersall del haras Ojo de Agua, en la Avenida Vértiz. Comisión á cargo de los compradores.—Adolfo Bullrich y Cía. s20

PERCHERONES DE HE- rrera.—4 padrillos percherones puros, procedentes del establecimiento San José del señor Emilio Herrera. Se rematarán

EL SABADO 27 de Septiembre, á las 2 de la tarde, en nuestra casa, San Martín 254, donde se exhibirán. Comisión á cargo de los compradores.—Adolfo Bullrich y Cía. s20

Urquiza y Sosa

150. REMATE-FERIA EN Ru- fino F. C. P. y C. A.

EL MARTES 23 de Septiembre á la 1 de la tarde, venderemos:

2.525	vacunos incluso
900	vaquillonas Durham y Hereford.
100	yeguarizos.
150	lanares
50	porcinos.

De acuerdo al siguiente detalle:

VACUNOS

250	novillos mestizos 2 años, buen estado.
100	novillos mestizos 3 años, gordos en lotes.
150	novillos gran clase 1 año, tamberos, una marca.
67	novillos gran clase 3 y 4 años, gordos en lotes.
75	novillos 1 1|2 á 2 años, buena clase y estado.
97	vacas servidas gordas, regular clase y 1 cría.
30	vacas Durham gordas, con 8 crías al pie.
12	vacas lecheras buen estado y 12 crías al pie.
5	vacas lecheras buen estado y 7 crías al pie.
50	vacas gordas especiales.
80	vacas gordas excepcionales.
41	vacas Durham buen estado.
42	vacunos al corte.
50	terneras buena clase y estado.
400	terneras y terneros de 8 á 12 meses, gran clase y estado.
38	bueyes buena clase gordos.
40	bueyes buena clase gordos.
27	bueyes excepcionales en gordura.
15	bueyes excepcionales en gordura.
29	bueyes excepcionales en gordura.
500	vaquillonas Durham y Hereford, buen estado, una marca.
150	vaquillonas 1 año tamberas, una marca, buena clase.

RISSO & Cía PATRON

537—B. MITRE—537

HOY

CASAS A PLAZOS

Hora	Ubicación	Base
1.30	Valle 63 y Santa Fe 10 por 34. Con 6 piezas y vestíbulo . .	$ 22.000
1.30	Estilo Petit Hotel. Pozos 1070. Con 8 piezas y vestíbulo .	" 18.000
1.30	Avenida Warnes 208 y Giles. 7 habitaciones y vestíbulo. Con 8.000 cédulas	" 15.000
1.—	Agüero 113 y Córdoba. Con 5 habitaciones	" 14.000
1.—	Camargo 687 y Malabia. 10 por 32. Con negocio y 5 piezas. Con 5.000 cédulas. .	" 14.000
1.—	Esteco 2278 y 3 de Febrero. 10 por 35. Con 6 piezas y hall .	" 12.000
1.—	Camargo 759 y Malabia. Con 5 habitaciones. 1/4 parte al contado y el resto en 132 mensualidades.	Sin base
1.—	Triunvirato 2750. Mide 10 por 50. Con 6 piezas	" 10.000
1.—	Judicial. Provincias Unidas 3181 y Portela. Mide 12 por 40. Con 3 habitaciones .	" 4.000
1.30	Ushuaia 4354, 4 habitaciones y taller .	" 2.500

TERRENOS

1.—	2120 v. c. en 3 lotes. Avenida Brasil 2947 y Rioja. Con edificio antiguo . .	$ 17 vc.
1.—	Humboldt 2481 y Santa Fe. Entre edificios. Mide 10 por 46	" 25 vc.

1p

CASAS

PROPIEDAD EN PALERMO. A 100 mts. de la avenida Santa Fe. Plaza Italia y Jardín Botánico. Posición envidiable, embellecida por edificios modernos. Calle No. 62. Base $ 22.000. A plazos. Mide 10 por 24. Frente imitación piedra con columnas, barandas de bronce, arboleda, y adoquinado. Cuenta con sala, vestíbulo, 4 dormitorios, comedor que cuadra sus pasos, pieza de servicio, baño con w. c., exmusado, etc., mayólicas, cielos rasos de yeso algunos de ellos decorados, pisos de tea, celosías de cedro, mármoles, mosaicos, instalaciones eléctricas y aguas corrientes, en perfecto estado de aseo, entregándose escombado. Visitese. Más datos, B. Mitre 537.—RISSO PATRON & Cía.

EL DGO. 21 de Septiembre, á las 3.30. s15

BONITA CASA ESTILO PETIT HOTEL al Norte, Pozos 1070, entre las Avdas. Entre Ríos, San Juan é Independencia. Base $ 8.000. A plazos. Ofrecen $ 220 de alquiler. Lo precioso frente es pintado al óleo, con balcones y asfalto Trinidad. Primer piso: sala, vestíbulo, antesala, escritorio, comedor, sótano, cocina y excusado. Piso alto, 4 hermosos dormitorios, baño con w. c., terraza, pieza de servicio, etc., cielo rasos de yeso, pisos de tea encerados, carpintería y celosías de cedro, mármoles, mosaicos, vitrios ingleses, campanillas y electricidad, obras de salubridad. Llave en mano. Visítese. Más datos, B. Mitre 537.—RISSO PATRON & Cía.

EL DGO. 21 de Septiembre á las 3.30.

PROPIEDAD MODERNA — Av. Warnes 208 y Giles. Posición culminante. A un paso del bulevar Chubut y frente parque Centenario. Con pavimento nuevo y eléctricos en todas direcciones. Base 15.000 $, incluso 3.000 cédulas argentinas. Edificio: artística verja, escalinata, vestíbulo, sala, escritorio, comedor, 3 dormitorios, baño con w. c., pieza de servicio especial, económico, castillo, terraza y pileta. Techo con cristales ingleses, vitraux, mansardas y cancel. Amplio hall. 2 dormitorios, comedor con estufa, baño y cocina y una pieza de madera, cielos rasos de yeso, pisos de tea, carpintería y celosías de cedro en toda la casa, mosaicos, aguas corrientes, etc., reuniendo en conjunto todo el confort de las construcciones modernas. Av. Cabildo con doble vía de eléctricos y Federico Lacroze, dista solo 100 mts. Es barrio de palacios y donde la propiedad alcanza mucho valor. La forma de pago está al alcance del más modesto para hacerse propietario en barrio tan codiciado. Saves Esteco 2256. Más datos B. Mitre 537. —RISSO PATRON & Cía.

EL DGO. 21 de Septiembre á las 4. s14

CASA DE RENTA, Av. Triunvirato 2750. Base $ 10.000 á plazos. Mide 10 por 50. Su edificio consta de 3 amplios dormitorios, comedor que cuadra sus patios, 2 piezas chicas y dependencias, 2 líneas de electricidad al frente y á pocos metros de las nuevas talleres en construcción de la empresa Lacroze, lo que hace que sea un barrio muy comercial y donde la propiedad producirá alta renta. Sus dimensiones son especiales para ampliar su edificación y levantar una casa de departamentos. Más datos B. Mitre 537.—RISSO PATRON & Cía.

EL DGO. 21 de Septiembre á las 3. s14

EN SAN MARTIN. A 300 metros de la plaza y estación del F. C. C. A. propiedades. A plazos. Matheu esquina Cochabamba No. 145 y Matheu 127, 131 y 134. Bases $ 10.500, 10.000, 8.250 y 7.250 cada una, que se pagan en 15 años por mensualidades. Pasquis detalles.—RISSO PATRON & Cía.

EL DGO. 5 de Octubre á las 3. s7

NEGOCIO Y HABITACION Casa Camargo 687 y 89, entre Malabia y Acevedo. Próxima á los bulevares Triunvirato y Canning. Base pesos 14.000, incluso 5.000 cédulas. Renta 170 $. Mide 10 por 50. Tiene adoquinado y vereda de mosaicos, frente moderno, imitación piedra, con 2 entradas, puerta de negocio metálica y de familia, ocupado por una peluquería, 2 pisos grandes, 3 chicas, baño, cocina grande excusado. Pisos de tea, mármoles y mosaicos; parral, frutales y gallinero, todo en perfecto estado de aseo. Más datos B. Mitre 537.—RISSO PATRON & Cía.

EL DGO. 21 de Septiembre á las 3. s16

CASA A NUEVE AÑOS DE plazo. Sin base, pagándose 1/5 parte al contado y el 15 partes en 72 mensualidades, equivalentes con poco desembolso. Jufré 29, á pocos metros de las Avdas. Canning y Rivera. Con adoquinado y eléctricos para ambas partes. Paraje altísimo y bien poblado. Mide 10 por 32.50. Cuenta 8 habitaciones, cocina y demás dependencias. Da $ 6 de renta. Más datos. B. Mitre 537.—RISSO PATRON & Cía.

EL DGO. 21 de Septiembre, á las 2.30. s21

CASA QUINTA EN RAMOS Mejía con 6667 v. c. Edificio de 2 cuerpos pudiéndose hacer 2 casas independientes de 57v74 de frente por 57v72 de fondo cada una, con orden terminante de liquidar por división de condominio. Base $ 9000 debiendo el comprador cargar con una hipoteca de $ 5.333 que se abonan en 2 cuotas: la primera el 9 de Abril y la segunda el 9 de Octubre de 1914 sin interés. Primer departamento consta de 4 piezas, cocheras, caballerizas y galpón y el otro de 3 habitaciones y caballerizas. Ambos tienen baño, cocina, corredores, pisos de tea, puertas vidrieras, frutales, jardín, huerta, parrales, molino con cañerías en toda su extensión y está toda cercada de alambre tejido con postes de quebracho y 3 puertas de hierro. Próximo al bulevar Circunvalación y Av. Provincias Unidas y lindando con las quintas de don Pedro Vidal y Dorrego. Para visitarla preguntar por el cochero Juan Mariño en Ramos Mejía. Más datos en nuestro salón, B. Mitre 537 donde se efectuará el remate.—RISSO-PATRON & Cía.

EL JUEVES 25 de Septiembre á las 3.

CASA QUE SE PAGA, SUS 3/4 partes en 132 mensualidades y la otra 1/4 al contado. Sin base. Renta 140 $. Camargo 769, entre Acevedo y Malabia. Mide 10x40. Su edificio es de sala y 4 habitaciones, galerías, cocina, excusado, etc., cielo rasos de yeso, pisos de tea, gas, vereda y adoquinado pago al frente. Más datos, B. Mitre 537.—RISSO PATRON & Cía.

EL DGO. 21 de Septbre. á las 3. s16

COMO JUDICIAL — CASITA de renta, á 200 mts. de la Av. Triunvirato, con doble vía de eléctricos y parque Rancagua. Ushuaia 4354. Base, $ 2.500. Su edificio consta de 4 piezas y un galpón al frente como para taller. Renta 70 $ mensuales. Es barrio de grandes adelantos edilicios, á 50 mts. de allí está proyectado el mercado municipal. Mayores datos, B. Mitre 537.—RISSO-PATRON & Cía.

EL DGO. 21 de Sept. á las 2.30. s17

ELEGANTE PETIT-HOTEL al Norte, Junín 687 esquina Viamonte. Base, 36.000 cédulas y el excedente 1/2 al escriturarse y 1/2 á 1 año de plazo con 7 o/o de interés. En pleno barrio central de familias pudientes. Próximo á los bulevares Córdoba y Callao. Su edificación de estilo y con riquísimos materiales la caracteriza una admirable distribución y gran confort á saber:

SUBSUELO, con 2 entradas por ambas calles, salón de esgrima, 6 billar, escritorio, 1 dormitorio, cocina con económica, 2 w. c. y carbonera.

PLANTA BAJA—Gran zaguán con mármoles italianos chato-vallets, hall, sala, antesala, gran comedor, antecomedor con montanlatos y pileta y toilette-baño con sus instalaciones.

AL PRIMER PISO ALTO—Una escalera de roble da acceso á otro hall, 5 dormitorios á las 2 calles, 1 pieza chica, 2 baños con todos los artefactos y agua caliente, pasadizo y claraboya.

EN EL 3o. PISO hay 3 piezas de servicio, vestíbulo, gran terraza, baño con w. c. y lavadero cubierto. Lujo: mosaicos americanos y extranjeros, vitraux, panneaux, parquets, carpintería de primera clase, cristales biselados, decoraciones, revestimientos, luz eléctrica y todos los detalles de lujo que complementan una vivienda confortable, bien distribuida y con todos los adelantos y comodidades de las tentativas de última creación. En exhibición de 2 á 5. Más detalles B. Mitre 537.—RISSO-PATRON & Cía.

EL DGO. 28 de Septiembre, á las 3. s21

COMO JUDICIAL—POR DIVISION de herencia. Casa con amplio terreno á 300 mts. de la estación Coghlan, Guanacache 4324. Base, $ 5.500 incluso 2.000 cédulas argentinas. Mide 10 por 50. Su edificio sólido, consta de 2 habitaciones, baño, cocina, galería, cielos rasos de yeso, pisos de pino tea, mosaicos y pozo semisurgente, etc. Tiene jardín al frente y fondo. La Av. Monroe con doble vía de eléctricos dista tan sólo 50 mts. Es barrio de familia y todo edificado. Más datos, B. Mitre 537.—RISSO-PATRON & Cía.

EL DGO. 28 de Septiembre, á las 2.30. s21

CASA BONITA AL SUR. LOTE 979. A 70 mts. de la Av. Independencia. Posición codiciada, embellecida por construcciones nuevas. Base, $ 18.000, de los cuales no dan 12.000 á plazos. Mide 10 por 30. Distribución: sala y frente moderno con balcones, 5 dormitorios, comedor que cuadra sus patios, pieza de servicio, baño con w. c., cocina, etc. Cielos rasos de yeso, pisos de tea, celosías de cedro, mosaicos, mármoles, cloacas y demás detalles que complementan una confortable casa de familia. Visítese. Más datos, B. Mitre 537. —RISSO-PATRON & Cía.

EL DGO. 28 de Septiembre, á las 3.30. s21

ENTRE AVENIDAS. PROPIEDAD de renta, Federico Lacroze 3958, casi esquina á la Av. Forest. Base, $ 20.000 que se abonan en mensualidades y el excedente al contado. Su edificio sólido y bien construido consta de frente imitación piedra, salón de negocio con portada y cortina metálica, 4 dormitorios, comedor que cuadra sus patios, 1 pieza chica, cocina, 1 galpón y 2 piezas de madera, gallinero, parral, mosaicos, carpintería de cedro, etc. Su especial ubicación la exime de todo elogio. Es barrio muy comercial: la nueva estación del ferrocarril y tranvía Lacroze dista 50 metros y está á sólo 20 metros del subterráneo en construcción por la Av. Forest. Produce 510 $ mensuales de renta y está rodeado de una edificación moderna y compacta. Más datos, B. Mitre 537. —RISSO-PATRON & Cía.

EL DGO. 28 de Septiembre, á las 3.30. s21

Elegante Petit-Hotel de 4 pisos

Con todo el lujo y confort de las construcciones modernas.

JUNIN esquina VIAMONTE

Base 36.000 cédulas y el resto á plazos, con 7 o/o.

El Domingo 28 de Septiembre á las 3

CASA PEQUEÑA y BIEN SITUADA, Agüero 113. Rodeada con las Avenidas Córdoba, Pueyrredón y Santa Fe. Paraje elevadísimo y embellecido por construcciones modernas, con electricidad, obras de salubridad y nuevas pavimentaciones. Base 14.000 $ á plazos. Cuenta 5 habitaciones inclusive 6 la calle, sótano en toda su extensión y demás comodidades, cielo raso de yeso, pisos de tea, carpintería de cedro, umbrales de mármol, mosaicos, aguas corrientes, gas, etc. Más datos, B. Mitre 537.—RISSO PATRON & Cía.

EL DGO. 21 de Septiembre á las 3. s14

Vendida particularmente

EN LAS BARRANCAS DE Belgrano, entre las Avdas. Cabildo y Federico Lacroze. Preciosa casa estilo inglés. Teleco 2275 casi esquina 3 de Febrero. Base $ 12.000, á 2 años de plazo. El excedente al contado. Mide 10 por 35. Su edificio, sólido y elegante, consta de verja al frente con mamposterías y jardín con plantaciones de mérito. Frente imitación piedra con escalinata de mármol. Sala, escritorio con balcones y celosías, zaguán con portada y cancel. Amplio hall. 2 dormitorios, comedor con estufa, baño y cocina y una pieza de madera, cielos rasos de yeso, pisos de tea, carpintería y celosías de cedro en toda la casa, mosaicos, aguas corrientes, etc., reuniendo en conjunto todo el confort de las construcciones modernas. La Av. Cabildo con doble vía de eléctricos y Federico Lacroze, dista solo 100 mts. Es barrio de palacios y donde la propiedad alcanza mucho valor. La forma de pago está al alcance del más modesto para hacerse propietario en barrio tan codiciado. Saves Esteco 2256. Más datos B. Mitre 537. —RISSO PATRON & Cía.

EL DGO. 21 de Septiembre á las 4. s14

EN BELGRANO — PRECIOSA esquina, Moldes y Jaramillo. Base, $ 8 la v. c. Mide 14 por 37.71. A sólo 10 mts. de las avdas. Republiquetas y Parolsien, con eléctrico y el nuevo jardín zoológico, parque Saavedra. Sus dimensiones especiales y la proximidad á la Av. Cabildo y la edificación moderna que día á día se levanta en ese paraje hacen que este terreno se preste para levantar la casa propia ó de renta. Títulos perfectos. Más datos, B. Mitre 537.—RISSO-PATRON & Cía.

EL DGO. 28 de Septiembre, á las 4. s21

CAMPOS

En Exaltación de la Cruz

34 hectáreas de rico campo

A hora y media de esta capital.

Base $ 300 la hectárea.

El Jueves 25 de Septiembre, á las 3

En nuestro salón de ventas.

EN EXALTACION DE LA Cruz, 34 hectáreas de riquísimo campo. A 1 legua al Norte de la estación del F. C. C. A., á 7 cuadras de la parada "La Lata" del ferrocarril Central Buenos Aires, y á hora y media de esta capital. Base $ 300 la hectárea. Campo alto sin desperdicio: tierra negra excelente para cultivos intensivos, granja, tambo, etc. Esta fracción de tierra se presta para toda clase de industrias y también para subdividirla en lotes por su proximidad á la capital federal y establecerse en sus cercanías una estación del ferrocarril Central Buenos Aires en reemplazo de la parada La Lata. Planos y datos en nuestro salón de ventas, B. Mitre 537 donde tendrá lugar el remate.—RISSO-PATRON & Cía.

EL JUEVES 25 de Septiembre á las 3.

NOTA — En todas las ventas, exigiremos del comprador el 8 o/o de seña y el 2 o/o de comisión (sin excepción).

RISSO-PATRON & Cía.

3 VALIOSAS FRACCIONES de tierra, que forman 2.120 vs. cds. Avenida Brasil 2947 (adoquinada), entre Dean Funes y Rioja. Base, pesos 17 la vara cuadrada. — Vendiéndose un lote de tierra con opción. Paraje elevadísimo, pavimentaciones nuevas, edificios modernos, eléctricos para todas partes, permitiendo su área la edificación de casas de renta, establecimientos fabriles ó industriales, instalaciones de cornisones, garages ó cualquier construcción en gran escala. Tiene edificios antiguos y está cercado de pared. Por planos y mayores datos á nuestra casa, B. Mitre 537.—RISSO PATRON & Cía.

EL DGO. 21 de Septiembre á las 4. s14

EN BELGRANO — PRECIOSA esquina, Moldes y Jaramillo. Base, $ 8 la v. c. Mide 14 por 37.71. A sólo 10 mts. de las avdas. Republiquetas y Paroissien, con eléctrico y el nuevo jardín zoológico, parque Saavedra. Sus dimensiones especiales y la proximidad á la Av. Cabildo y la edificación moderna que día á día se levanta en ese paraje hacen que este terreno se preste para levantar la casa propia ó de renta. Títulos perfectos. Más datos, B. Mitre 537.—RISSO-PATRON & Cía.

EL DGO. 28 de Septiembre, á las 4. s21

T. A. Vinelli & Cía

EN VILLA PROGRESO — LA esquina Zárate é Italia, en 4 magníficos lotes, á sólo dos cuadras de la estación y á 6 de Villa Lynch, donde próximamente con la prolongación de la línea á Campo de Mayo instalará la compañía Lacroze sus grandes talleres. Barrio donde la edificación aumenta día á día. Venta libertad con opción. Base, $ 15 la mensualidad en 50 meses sin interés.

EL DOMINGO 21 de Septiembre, á las 4 de la tarde, en los mismos terrenos. Seña, 2 mensualidades en el acto del remate y dos más al recibir el título provisional. Escrituras á las 15 mensualidades ante el escribano señor S. Linares. Más detalles á nuestra casa, T. A. Vinelli y Cía., San Martín 484, U. T. 320 (Avenida). s19

EN VILLA LACROZE. — 2 lotes espléndidos en lo más alto de esta progresista localidad de dimensiones ideales. Ubicación de un porvenir seguro, pues se encuentran á dos cuadras de la estación, por donde á fin de año cortarán los tranvías á Campo de Mayo. Rodeados de edificación y de un progreso seguro. Base, 15 $ la mensualidad, en 50 meses sin interés.

EL DOMINGO 21 de Septiembre, á las 3 de la tarde, en los mismos terrenos. Títulos perfectos. Seña, dos mensualidades y dos más al recibir el título provisional. Escrituras definitivas á las 15 mensualidades ante el escribano señor S. Linares. Más detalles á nuestra casa. T. A. Vinelli y Cía., U. T. 320 (Avenida), San Martín 484. s19

ARTURO DEMARCO

BULEVAR CHICLANA 3550, entre Liniers y Maza, adoquinado pago y doble línea de tranvía á su frente, casa de renta compuesta de 3 piezas grandes de material, 3 piezas más chicas de material y 1 de madera, total 7 piezas sobre un terreno de 12 varas 70 de frente por 31 varas 25 de fondo en un costado, 23 varas en el otro y 15 varas en el contrafrente. Base $ 9000 que pueden quedar en hipoteca de 1 á 2 años con 8 o/o anual de interés. Remataré en la misma.

EL DGO. 21 de Septiembre á las 2.—A. Demarco. s14

CARLOS CALVO 2327 — REGIA casa de familia, buen barrio, adoquinado, tranvías á todas direcciones y obras de salubridad, compuesta de sala con balcones, celosías, cancel, zaguán con mayólicas, 3 dormitorios, comedor, cuarto de baño, pieza de servicio, despensa, cielo rasos de yeso, gas y luz eléctrica, 2 patios, etc. Base $ 13.000 que no deducirán 10.000 $ que tiene en hipoteca por 2 años al 9 o/o anual. En la misma remataré.

EL DOMINGO 21 de Septiembre, á las 4.30. Informes, A. Demarco, Maipú 131. s15

6 LOTES EN FLORES, A plazos, muy bien situados, calle Culpina entre Monte y Junta, y Pillado entre Monte y Junta, todos lotes de 10x30 y 10x36. Base, $ 7 la vara, pagadero tercera parte al contado, 1/3 parte á 12 meses y 1/3 parte á 18 meses, interés 8 o/o anual. Ubicación inmejorable, á 1 cuadra de la calle Varela, adoquinada. Por división de condominio en los mismos remataré

EL DOMINGO 21 de Septiembre, á las 3 p. m. Pidan planos, Maipú 131.—A. Demarco. s15

BASE $ 8000, A PLAZOS — Propiedad Varela 851, entre Monte y Junta. 10x45 varas, 2 habitaciones de material, cielo rasos de yeso y dependencias, adoquinado pago.

EL DOMINGO 21 de Septiembre, á las 2 1/2. Informes, Maipú 131.—A. Demarco. s15

(Transferido para el domingo 28 de Septiembre)

2 CASAS Y 1 TERRENO EN Lanús, unidos, calle Tucumán núm. 1745 y Sitio de Buenos Aires. Cada casa consta de 4 piezas, galería y dependencias, compuesta de 10x23 varas y el lote lindero igual medida. Visítese. El tranvía á sangre los deja á media cuadra. Base, $ 4.500 cada casa y 2 $ la vara el terreno, en los mismos.

EL DOMINGO 28 de Septiembre, á las 4.—A. Demarco. s19

77 LOTES EN BURZACO — En 100 mensualidades sin interés y con 10.000 ladrillos gratis por cada lote, á todo comprador que empiece á edificar antes de los 12 meses con base de 5 $ el lote. La superficie de cada lote es de 170 á 577 varas cuadradas con una sola mensualidad de desembolso se le entrega el título provisional y posesión inmediata. Importante por ser estos terrenos clasificados á 5 cuadras de la estación, 2 al Sur de la plaza principal y de la iglesia, dando frente á las calles Cesareo Armenedo, Francisco Moreno y otras. Descuento 20 por ciento al que pague al contado y al que adelante mensualidades de las mismas á pagar. El remate se efectuará sobre los mismos

EL DOMINGO 5 de Octubre, á las 2.30 de la tarde, donde habrá carpa y sillas. Tren gratis de plaza Constitución á la 1.50 p. m. Pidan planos, Maipú 131, Buenos Aires.—A. Demarco. s21

TERRENOS

EN 80 MENSUALIDADES.— Los terrenos de la estación Casanova. Saldo de nuestro remate último. Ofrecemos particularmente lotes á 4, 5 y 6 $ por mes, entrando las esquinas y dando posesión. Se venden también por mensualidades. Están rodeando la estación ó sea en el centro de esa gran meseta que domina materialmente los pueblos San Justo, Ramos Mejía, Haedo y Morón. Realizada la proyectada venta del Midland al sur y la fusión, también proyectada del Oeste al Sur, serán inmensas la prosperidad de Casanova. Tengase presente que no hay nada más alto, más pintoresco, más higiénico ni de mayor porvenir en los alrededores de la capital. Allí está la fábrica de cintas de seda fundada por el señor Isidro Casanova. Hoy de los señores Dreyfus Pinatel y Cía., en la cual trabajan gran cantidad de obreros, que serán otras tantas fuerzas que concurrirán al desenvolvimiento del pueblo. También será un motivo de progreso el gran mercado de hacienda que se establecerá á una distancia relativamente corta. Hay para esta venta hasta un negocio de especulación. Comprar hoy para vender mañana es tener asegurado un beneficio grande. Datos completos á nuestra casa, B. Mitre 537.—RISSO-PATRON & Cía. vSdesp.

MAGNIFICO TERRENO AL Norte, á 30 mts. de la Av. Santa Fe próximo á la estación del F. C. Pacífico. Humboldt 2461. Entre edificios lo que abarata su construcción. Con adoquinado, vereda de mosaicos, luz eléctrica y pared al frente. Base $ 25 la v. c. Mide 10 por 44. Forma de pago: 1/4 parte al contado, 1/4 parte á 6 meses, 1/4 parte á 12 meses y 1/4 parte á 18 meses de plazo con 7 o/o de interés. Barrio completamente comercial y sus dimensiones se prestan para levantar una casa de renta ó familia, por ser un paraje de alta significación, por su valor territorial y las construcciones modernas que lo rodean. Más datos, B. Mitre 537.—RISSO PATRON & Cía.

EL DGO. 21 de Septiembre, á las 4. s15

JUDICIAL — ESPLENDIDO terreno. A 300 mts. de la estación Coghlan y á 50 mts. del tranvía Bl, con servicio nocturno. Bebedero (adoquinada), entre Acha y Donado. Base, $ 16 el m. c. Mide 8m66 por 43m30 ó sean 20 v. por 50. Esta venta es ordenada por el señor juez de 1ra. instancia doctor Juan Carlos Lagos, secretaría Barranquero en la sucesión del señor Carlos Vallini. Seña, 8 o/o y 2 o/o de comisión. Su ubicación es de lo más importante de esa zona y está rodeado de una edificación lujosa y moderna. Más datos, B. Mitre 537. —RISSO-PATRON & Cía.

EL DGO. 28 de Septiembre, á las 3. s21

JOSE CONTI & Cía

Judicial

En NUÑEZ

11 LOTES

frente al adoquinado, á una cuadra de la estación y á 2 de la Avenida Cabildo.

HOY

En los mismos los remataremos.

JOSE CONTI y Cía.

JUDICIAL — 11 LOTES DE terreno en Saavedra, frente á las calles Republiquetas (adoquinada), 3 de Febrero y Apipé. Por orden del señor juez de primera instancia en lo civil, doctor Roberto Repetto, y cuenta del juicio sucesorio de Amadeo Núñez y Michaela Tóbal de Núñez.

EL DOMINGO 21 de Septiembre, á las 3, venderemos 4 terrenos calle Republiquetas entre Cuba y Arcos, números 1, 2, 3 y 4, manzana 20, que miden, respectivamente, 8m65 de frente por 41m45; 8m66 por 40m30; 9m03 por 42m30 y 8m66 por 49m30. El adoquinado que se paga en 115 trimestres, de pesos 9.31, 9.28 y 9.27 á la Municipalidad, será por cuenta de los compradores. Base, pesos 8, los setenta y cinco decímetros cuadrados, ó sea la vara cuadrada.

A LAS 3.30—7 lotes, calle 3 de Febrero y Apipé, números 1 al 7, manzana 38, 8m18 y 8m65 de frente por 24m18 á 41m50 de fondo. Teniendo la esquina 11 metros por 24m18. Base, pesos 6 los 75 decímetros cuadrados, ó sea la vara cuadrada. Seña, 8 por ciento y 2 por ciento de comisión. Títulos por ante los escribanos señores Rodríguez Lozano y Viglino, San Martín 141. Datos, secretaría del doctor M. Mackinlay Zapiola, 6 Bolívar 189.—José Conti y Cía.

French 2847

entre Gallo y Agüero

Notable terreno en el mejor barrio.

Base, $ 32 v. c.

A plazos

HOY

A LAS 4.30

JOSE CONTI y Cía.

TERRENO — FRENCH 2847 entre Gallo y Agüero. El gran barrio del Norte, donde la edificación últimamente hecha y las innumerables obras en construcción hacen de aquel el sitio indicado para la residencia de las mejores familias de la metrópoli. Medidas apropiadas para la construcción de una gran casa: 8m464 de frente al SO, por 58m39 al NE., y 8m33 al SE, teniendo 8m618 en el contrafrente. Superficie: 665.38 varas cuadradas, cloacas y aguas corrientes. Se venderá con base de pesos 31 la vara cuadrada, á pagar tercera parte al contado, tercera á 1 año y tercera á dos años, con el 7 o/o de interés, firmando pagarés hipotecarios.

EL DOMINGO 21 de Septiembre á las 4.30 de la tarde en el mismo. Títulos perfectos. Seña 3 o/o y 2 o/o de comisión.—José Conti y Cía. s16

VILLA BALLESTER — NO- table esquina en 3 lotes. Independencia y Las Heras. A 2 y 1/2 cuadras de la estación, rodeados de chalets y próximos á 2 colegios. Al lado del tranvía local, adoquinados, etc. Medidas especiales, la esquina 14.64 por 34.64 y los lotes 10 por 34.64. Sin base: mitad al contado y mitad á 6 meses sin interés. Títulos perfectos por ante el escribano señor Alfredo C. Sala. Seña 8 por ciento y 2 por ciento de comisión.

EL DOMINGO 21 de Septiembre, á las 3.30 de la tarde, sobre los mismos.—José Conti y Cía. Datos, Bolívar 189. s14

JURAMENTO 3874 ENTRE Estomba y Avenida Forest. Casa quinta y 2 lotes entre Belgrano y Urquiza á 4 cuadras del tranvía 96 que se venderán en bloque. La propiedad mide 15m16 por 29m10. Edificio: 9 habitaciones, baño, cocina, w. c., galería, mosaicos, molino, cielos rasos de yeso, pisos pino tea, gallinero, plantas, etc., 2 lotes frente á Estomba y lindan por los fondos con la casa. Miden 9 metros y 12m10 por 23 metros. El primero con una habitación, cocina, w. c. Venta decidida por liquidación. Sin base. Títulos perfectos, por el escribano señor Teodoro V. Blanco. Seña 8 por ciento y 2 o/o de comisión.

EL DOMINGO 21 de Septiembre á las 3. —José Conti y Cía. s14

USHUAIA Entre ALVAREZ Thomas y Martínez.—Notable terreno con adoquinado al frente que será por cuenta del comprador y que se paga en 11 años de plazo á la Municipalidad. Mide 10 varas de frente por 45 de fondo y se halla rodeado de tranvías eléctricos y adoquinado. Barrio de construcciones nuevas y modernas. Seña 8 por ciento y 2 por ciento de comisión.

EL DOMINGO 21 de Septiembre, á las 4.—José Conti y Cía. s17

JUDICIAL — POR ORDEN del señor juez de primera instancia en lo civil doctor Raimundo Naveira y cuenta del juicio Romano Gerardo V. contra Rafael Guglielli, procederemos á vender la casa calle Pareja 2220, entre Caracas y Gavilán, que mide 8m66 por 28m21. Edificio: 2 habitaciones y dependencias. Base, pesos 3.050. Seña, 8 por ciento y 2 por ciento de comisión.

EL DOMINGO 28 de Septiembre, á las 2.30. Datos, secretaría de Gabriel Fernández, 6 Bolívar 189.—José Conti y Cía. s19

EN SAN MARTIN — 340 LO- tes altísimos próximos á la parada Tropezón del F. C. C. B. A. y de la estación J. M. Bosch, con base de 5 $ por mes en 30 mensualidades, los remataremos

EL DOMINGO 5 de Octubre, á las 2.30. Tren gratis. Más datos solicitense en Bolívar 189.—José Conti y Cía. s20

HOY

Seguiremos la venta particular

VILLA AMELIA

Sobre la estación LIBERTAD, F. C. Midland y lindando con sus grandes talleres, de 8 a. m. á 6 p. m. Sobre los mismos 415 lotes, 110 quintas y 15 casitas.

EN 100 MESES

Con una sola mensualidad para el terreno

1.000,000 DE LADRILLOS DE REGALO

NOTA.—De la Estación SOLA, F. C. Sud, calle Vélez Sársfield esquina Olavarría á la que conducen los tranvías números 24, 29 y 69, salen trenes á las 8, 11 a. m. y 2.05 p. m.

Planos y datos: PERU 166.

J. CASTELLINO & Cía.

Propietarios-vendedores

Juan P. Sánchez

De la firma Juan P. Sánchez y Cía.

JUDICIAL — CANGALLO 2182. Sobre la avenida Callao, bulevar Rivadavia, plaza del Congreso, etc. Ubicación preferente en este barrio céntrico y aristocrático á la vez. Mide 7 metros 577 milímetros por 50 metros 29 centímetros igual á 8.75 varas por 65 varas. Edificio en buen estado compuesto de sala, dos dormitorios, comedor, cuatro piezas más y dos en el fondo, cocina, baño y dos w. c., techo de azotea, cielos rasos de yeso, primer patio y zaguán de mármol blanco y negro, los demás de baldosa, pavimento de madera al frente, etc. Tasación pesos $4.508.70. Base 2/3 partes ó sea pesos $6.337.80.

EL DOMINGO 21 de Septiembre á las 4 p. m. sobre la misma propiedad. De acuerdo con el siguiente edicto judicial:

Por disposición del señor juez de primera instancia en lo civil de la capital de la República, doctor don Aureliano Lifgena, secretaría del que suscribe, se hace saber por el término de quince días, que en el juicio seguido por don Juan Zazzali contra doña Julia Fernández Acevedo de Mogravejo, sobre cobro ejecutivo, ha sido designado el martillero don Juan P. Sánchez, para que proceda á la venta en remate público de la finca ubicada en esta capital, calle Cangallo número dos mil ciento sesenta y dos y con la base de las dos terceras partes de la tasación, ó sea pesos $6.337.80 moneda nacional, estando autorizado para exigir del comprador el 8 por ciento á cuenta de precio y el 2 por ciento de comisión.—Buenos Aires, Agosto 29 de 1913.—Rafael Martínez, secretario.

Por más informes y datos á la secretaría actuaria en el Palacio de Justicia, ó á mi casa Florida 230. s7

J. Dell'Intento

JUDICIAL — LINDA CASI- ta de 3 piezas, calle Cosquín 2431, entre Avenida Chicago y Tandil, á 3 cuadras de los Nuevos Mataderos y del tranvía número 48. Su terreno mide 8m66 de frente por 31.40 en un costado y 28.36 en el otro, teniendo en el contrafrente sobre una calle sin nombre 9m16. Base rebajada 6.547.40 pesos.

EL DOMINGO 21 de Septiembre á las 3.30 p. m. por orden del señor juez doctor Juan C. Lagos, en el juicio seguido por don Juan Pozzo contra don Domingo Cesanelli, que tramita por la secretaría del doctor Pallejá, remataré dicha propiedad con la base indicada. Seña 8 o/o. Comisión 2 o/o. Datos, Pino 3810. s7

Agüero y Cía.

DOLORES 216, BUENA CA- sa, en la mejor ubicación de la Floresta, entre los bulevares Rivadavia y Provincias Unidas, á pocas cuadras de la estación Vélez Sársfield, F. C. O., adoquinado pago, compuesta de 10 por 37, 2 piezas grandes, baño, cocina, edificación en cal, galería, pisos tea, cielos rasos yeso, celosías cedro, agua corriente, gas, etc. Base $ 8000. Reconoce en hipoteca 5000 $ 4 5 años, que el comprador podrá tomar á su cargo si lo desea. El excedente, recibo al escriturar y el resto á un año. Orden terminante de vender mejorando la base. Rematarán

EL DOMINGO 21 de Septiembre á las 4 p. m. sobre la misma (aunque llueva). Seña 10 o/o. Comisión 2 o/o. Títulos perfectos, Cangallo 745.—Agüero y Cía. s14

Jorge Reyes y Cía.

CAMPO EN RIO NEGRO — 2.500 hectáreas de campo en Río Negro, compuesto por el lote 3, letra C, sección A (1), á 8 leguas de la estación Valcheta á 20 del puerto San Antonio y á 8 leguas más ó menos del ferrocarril que arrancando de Chocle-Choel viene á empalmar con el que va de Viedma á San Antonio. La fertilidad de este campo es inmejorable para la agricultura y ganadería y el agua se halla á 5 y 10 metros de profundidad, tiene una laguna con agua permanente y una vertiente que forma un valle riquísimo. Actualmente está ocupado con haciendas. En el plano del Río Negro figura á nombre de S. Díaz, Base, $ 6 la hectárea. Del precio de venta se deducirá el importe de 21 pagarés por la suma de $ 375 cada uno, depositados en el Banco de la Nación, los cuales pagan un interés del 5 por ciento y sus vencimientos son por semestres, el resto se abonará al contado.

EL MIERCOLES 24 de Septiembre, á las 3 de la tarde, en nuestra casa, 25 de Mayo 175. Títulos perfectos. Seña, 8 por ciento. Comisión, 2 por ciento. Planos y datos en nuestra casa.—Jorge Reyes y Cía. s17

Carlos M. Saravi

JUDICIAL.—En el TANDIL EL DOMINGO 21 de Septiembre, á las 2 de la tarde, sobre la misma propiedad. El Mercado La Plata, calles General Rodríguez y San Martín, 1.874 metros cuadrados, todo edificado. Base, $ 41.600 m|n. Orden del juez doctor Marcenaro, secretaría Ballesteros, edicto en el Boletín Oficial y "La Tarde" del Tandil. Más datos, calle 7 número 747, La Plata. s17

Francisco Abalo

HOY

AVENIDA SAN JUAN 4157, entre Treinta y Tres y Mármol. Propiedad con gran terreno en lo más importante de ese gran barrio comercial con adoquinado pago, jardines y eléctrico á su frente y entre lujosas casas de familia. Edificio de 2 habitaciones, cocinas, etc. Mide 10x40. La ubicación de esta propiedad se recomienda por sí sola, se trata de vender esta propiedad en la arteria de mayor importancia del Sur del municipio. Orden de liquidar. Sin base. Seña 8 o/o. Comisión 2 o/o.